Přítel Lidu
neodvislý časopis
...Založen roku 1890....

Entered at the Post Office of Wilber as Second Class Matter.

J. A. HOSPODSKÝ
.....redaktor a vydavatel.....

Předplatné na rok $1.50.

OHLÁŠKY
jako: blahopřání, úmrtí, poptávky atd. účtáme 50ctů palec a uveřejníme je pouze tehdy, zda jsou peníze přiloženy. Ceny ohlášek stálých oznámíme na požádání. Peníze zasílány buďtež v poštovních poukázkách nebo registrovaných dopisech. Za dopisy neregistrované a peníze obsahující nejsme zodpovědni.

Kvitance na zaslané poukázky se nezasýlají.

Všechna menší oznámení, blahopřání, díkůvzdání atd. musí zaplacena býti předem hned při objednání.

Adresujte: "PŘÍTEL LIDU
Wilber, Neb.
TELEFON F 15.

Wilber, Neb., 21. listop. 1901.

Zvláštní zasedání zákonodárný.

V poslední době činěn jest nátlak na guvernéra Savage, aby po novém roce svolal zvláštní zasedání státní zákonodárny a zdá se, že lidé, kteří plán onen pojali, jej také provedou, než by jinak s jiné strany podán byl proti tomu rozhodný protest a postavena pevná opposice.

My, aniž kdo jiný, jenž jen poněkud události státu zná, ví zajisté, že toho zapotřebí není, že nevyskytuje se žádných tak vážných událostí, pro něž by zvláštní zasedání státní zákonodárny bylo nutným a jest to povinnost každého občana, jenž daň platí, aby proti tomuto luxusu, zrozenému v hlavách některých politikářů, protestovali. Záležitost tato má za sebou různá nepěkná pozadí. Na prvním místě usiluje o svolání státní zákonodárny onen živel politický, který tu hodlá stavěti politické plány pro budoucí státní kampaň a spravovati tu a tam pobořené politické hradby. Na druhé straně podporují tento plán tací poslanci, kteří nemajíce nic jiného na práci, chtí zde uloviti nějaký ten groš a možnoli i tu a tam nějaký boodl a za to vše má poplatnictvo tohoto státu zaplatiti jen asi $40.000 hotových peněz, pro něž ovšem má stát dvacet jiných míst. Státní káznice naše a blázinec v Norfolku jsou v troskách a na opravy pouze těchto dvou ústavů bude potřeba asi tak kolem $150.000 nebo $200.000.

Ti, jež na zvláštní svolání státní zákonodárny naléhají, předstírají, aby přijat byl dodatek k ústavě, jímž by se rámovala právomocnost guvernéra. Leč guvernér dovedl se obejíti bez takových ustanovení již po více jak čtvrt století a také to vydrží ještě rok on i stát, aniž by na to muselo věnováno býti $40.000. Tisíce obyvatelů a poplatníků přežije tento rok bez těchto ustanovení, aniž by toho nejmenšího pozorovali. Stát pak nenachází se v žádném nebezpečí, aby k vůli tomu musela býti svolána zákonodárna ku zvlášt nímu zasedání.

Ostatně kdyby páni zástupci, zvolení ku zastupování lidu, byli roku loňského lépe znali své povinnosti, byli by poznali nutnost takového ustanovení na místě nekonečné tahanice, který nástroj a které železniční korporace má podlin býti co zástupce lidu do spolkového senátu, čímž ztrávena dobrá polovina času, a nyní k vůli tomu, že zástupci nekonali své povinnosti co lidé čestní a poctiví, jak byli přísahali, má svoláno býti zvláštní zasedání zákonodárny a poplatnictvo má zaplatit za to $40.000.

Zachovejte chladnost.

O smrti velikého čínského státníka Li Hung Changa se oznamuje, že zemřel následkem přílišné rozhorlenosti po neobyčejně prudkém a rozčilujícím výstupu s ruským vyslancem, následkem čehož dostal chrlení krve a zemřel ve vášnivém vzteku.

Člověk, který diktoval vládám a poroučel 500 milionů čínského lidu na rozloze 4,218.000 čtver. mil, nedovedl poručiti sám sobě a opanovati se.

V tomto světě nalezá se na tisíce tisíců lidí, jež podobným způsobem upadli v náruč smrti. Při nejmenší provokaci ztrácí rovnováhu, nebo jak říká Amerikán "spadnou s násady" nebo "vyhoupnou se z kolébky", a to vždy jen ku své vlastní zkáze a záhubě.

Člověk, který nedovede se opanovati a při sebe menší provokaci ztrácí všechnu duševní rovnováhu a opanován zlou vášní, jež nevede ve vztek, schopen jest všeho na světě, třeba toho nejšpatnějšího zločinu, takový tvor není člověk; takový stává se přímo bestií. Anglický spisovatel H. Gordon líčí nám podobného tvora ve svém skvostném díle "Dr. Jekyll and Mr. Hyde", kteréžto zdramatisované dílo sehrála zde před nedávnem Spenceova divadelní společnost. Dr. Jekyll, muž intelligentní, geniální, dobrodinec chudého lidu, stává se v rozčilení tou nejhroznější bestií, která v šílených záchvatech, vznikajících buď z radosti, lítosti, nebo zlosti, vraždí a jest hrozným postrachem všeho lidu, který tuší zde dvě osoby a zove lidského onoho dravce Mr. Hyde.

Každý z laskavých čtenářů zajisté zná nějakou trudnou historku o tom, co zavinila vášeň, zovoucí se vztek, tento nejhorší nepřítel člověka.

Máme na tisíce příkladů, že otec ve vzteku zmrzačil dítě, zabil ženu, známého, přítele atd., a když z tohoto opilství lidské vášně vystřízlivěl, rval si vlasy, ano u většiny případů ze zoufalství sám na život si sáhl. Otec nebo matka, která uhodí dítko ve vzteku, není matka, není otec, jest to surovec, který nedovede opanovati svou vášeň. Většina takových vášnivců přísahá po každém vybočení z kolejí lidskosti, že nikdy více nenechá se uchvátiti vztekem, leč při nejbližší příležitosti sebe menší jiskřička provokace lehce vznětlivou tuto slámu opětně vznítí a zhoubný plamen vyšlehne, poškodíc nebo i zahubíc své okolí. A proti této nemoci věda lékařská žádného nezná léku.

Rozvzteklení ještě nikdy nikomu nepřineslo ani špetku dobra. Zla mysl jest pohnuta k divoké vášni, tedy mozek, toto rozumové ústrojí, přestane konati svou službu. A čeho jest schopen tvor bez rozumu, ovládán vztekem pouze? Člověk, který ve všech pádech dovede zachovati si klid a chladnost, stal se úplným pánem situace, ať již jest to třeba na poli válečném nebo v zápase, v němž rozhoduje rozum a bystrá mysl.

Lidé, kteří nechávají se uchvátit vztekem, mají-li v sobě lepší cit, litují toho hned, jakmile vychladli, leč odbývají to obyčejnou floskulí: "Nemohu si pomoci, mám proklatou bestiální povahu a nevím, co bych dělal."

Jeden učenec takovým pacientům předpisuje toto:

"Probouzí-li se v tobě vztek, rychle počítej do deseti, nepřestane-li, počítej do dvaceti a třeba do třiceti, ale dobře, a shledáš pak, žes učinil něco velice znamenitého, žes předešel třeba osudné i krvavé události."

Leč vztek jest právě taková vášeň a zvyk, jako kouření, pití, šňupání, chlípnost atd. a to vše pášou lidé, jež ztratili všechnu morální sílu sebeovládání, jež neberou žádného zřetele na své okolí a společnost a myslí, že tato musí se přizpůsobovat k nim a nikoli opáčně a opanovati se nedovedou, ač třeba ví, ano jsou o tom přesvědčeni, že dopouští se nepravosti. Trochu lidské zmužilosti, sebezapření a mužné síly by pomohlo, leč to jest jim velmi těžký nástroj k použití.

Kdokoliv pak ovládán bývá vztekem a víš, že ti to bývá osudným, tedy vzpomeň si honem na Li Hung Changa, že zemřel v takovém okamžiku chrlením krve, anebo ještě lépe: počítej do deseti, do dvaceti, třiceti atd.

Brigant Musolino

Pověstný a obávaný loupežník italský Musolino, jenž povraždil skoro všecky porotce a svědky, kteří ho před lety soudili, byl v těchto dnech poslán postrkem z Urbino, v němž byl zatčen do Kalabrie. Cesta trvala tři dni. Úřady učinily vše možné opatření, aby učinily každý pokus útěku brigantovi nemožným. Ve zvláštním pro banditu určeném voze železničním byla klec ze železných prutů zřízena. Stála uprostřed vagonu, byla 1½ metru vysoká a 1 metr široká a právě tak dlouhá. Do ní byl dán Musolino svázaný na rukou i nohou řetězy. Kolem klece sedělo šest karabinierů, kteří nespouštěli loupežníka s očí a konce řetězů, kterými byl týž svázán, drželi.

Ve všech velikých městech, kterými byl Musolino vežen, jmenovitě v Římě a Neapoli hrnuly se nesčetné davy lidu na nádraží, když se rozneslo zvěst, že bude lze pověstného banditu spatřit. Policie však dovolila jen několik zpravodajům přiblížit se k vagonu, v němž byl zatčeny lupič. Naproti tomu mohl jej v městě Catanzaro spatřit každý člověk. Na nádraží byl vyveden Musolino do obyčejného vozu. Po každé jeho straně byl karabinieri a oba drželi řetězy, kterými byl Musolino svázán. Policisté obklíčili vůz, za ním jely jiné dva vozy prefektem a měšťanorou catanzarským a jinými vysokými úřadníky. Na ulici stáli vojínové a tajní policisté, kteří měli zabrániti každému pokusu o osvobození lupiče. Několik lidí bylo zatčeno, protože volali: "Sláva Musolinovi!" a "Ať zhynou karabinieri!" Ministr vnitra poslal o své újmě do Catanzaro komisi, která má vyšetřit, zdali je vězení městské dosti pevné. Pro Musolina byla vyhledána nejsilnější cela. Brigant je dnem i nocí hlídán strážmi a stále spoután.

Má se za to, že Musolino nebyl svojí vlastní vinou lapen, nýbrž že byl zrazen a vydán karabinierům. Pověsť v okolí Urbina vzniklá praví, že byl jedním ze svých přátel vlákán do Urbino pod přelstírkou, že tam bude míti bezpečný útulek na zimu. V Urbinu však byla na něho ještě před jeho příchodem upozorněna policie a četnictvo (karabinieri). Pověsť, jak se zdá zakládá se na pravdě, neboť na hlavu Musolinovou byla vypsáno 50 000 lir a odměnu tu obdržela tajemná osoba jakás, kterou nechtějí úřady prozradit a karabinieri, kteří Musolina lapili, nedostali ani centimu.

Zprávy z Čech a Moravy.

* Domkář Václav Novák ze Žandova okres Uhlířské Janovice) pásl krávu, při čemž uvázal si provaz, na němž dobytče držel, kolem těla. Kráva se něčeho polekala a prudce vyskočila, při čemž Novák byl k zemi stržen a splašeným zvířetem poštapán na břiše tak, že mu byla střeva protržena. Těžce zraněný dopraven byl do okresní nemocnice v Hoře Kutné, kde záhy na to zemřel.

* V hostinci pí Skořepové v Borovnici (okres kouřimský) dostalo se v neděli 20. října několik čeledínů do hádky, při níž byl jeden z nich, Jan Černý, ze dveří vystrčen. Podnapilý čeledín, aby se pomstil, tloukl z venčí holí do okna. Dělník Jos. Bouček vyběhl z boudy na něho a chytil jej za krk. Černý Boučka, jenž jest jednoraký porazil a rozzuřen klekl naň a ukousl mu dolní ret. Na tom neměl však dosti; tloukl jej ještě holí do hlavy. Rolník Alois Pohnětal přichvátal Boučkovi na pomoc, vyprostil jej z rukou Černého, který po té ještě několik občanů ohrožoval. Bouček odveden byl k odvodnímu lékaři, jenž mu zašil ránu a odkázal jej k dalšímu léčení do nemocnice.

* Dne 20. října hrál si 14 letý synek cihláře Josef Veselý v Rybcvé Lhotě s revolverem svého otce u stolu, u kterého seděla jeho 12 letá sestra Alžběta. Josef spustil spoušť revolveru a rána zasáhla jeho sestru do hrudníku. Na smrt zraněná dívka jest v lékařském ošetřování p. dra. Lepaře ze Soběslavi, S cihlářem Veselým zavedeno vyšetřování.

* V pondělí 21. m. m. nalezena byla v Bohumíně u nádraží Šunychlu na silnici mrtvola neznámého mladého muže, posetá celá bodnými ranami. Vyšetřováním zjištěno, že v noci z neděle na pondělí neznámého mladíka přepadli na silnici polští dělníci a vrhli se na něj, chtíjíce ho oloupiti. Mladík se bránil a tu útočníci se vrhli na něho noži a bodali jej tak dlouho až upadl na zem. Na to uchopili jej za nohy a mrštili takřka už bezduchým tělem o hromadu kamení. Lidé sice slyšeli křik a volání o pomoc, leč v případech takových netroufá si zde nikdo jíti ku pomoci, neboť přišel-li by sám o život, jistě byl by těžce zraněn. Totožnost mrtvého mladíka nemohla býti ještě zjištěna. Jest to během 5 dnů již druhá loupežná vražda, která zde spáchána byla. Četnictvo zavedlo sice hned pátrání, jako v případu prvém, ale dosud bez výsledku.

* Slasti radostného cestování zažili cestující, kteří jeli dostavníkem z Č. Dubu do Hodkovice. Blíže Hodkovice provádí se kanalisační práce, při nichž se trhají skály a země prachem. Na osmi místech byly již zápalné šňůry u osmi podkopů zapáleno, když tu harašil po silnici dostavník plný cestujících. Vozka nedbal výstražných znamení a pokřiku, aby dále nejezdil a jel obvyklým kvapem dále po silnici. V tom vybuchlo všech osm podkopů. Cestující v dostavníku k smrt polekáni vyskákali z vozu a mezi lítajícím kamením a spousty do povětří vyhozené hlíny a země hleděli se spasiti útěkem na vše strany. Jeden z cestujících utrpěl poranění na ruce tak značné, že musel vyhledat lékařské pomoci. Neopatrný kočí byl zatčen a zaveden s ním vyšetřování.

* Z Kraslice se oznamuje: Dělník známý pod jménem "Petr" do usl neobyčejně surového činu. Dle jeho pohádaly se s dětmi obchodníka se zeleninou, Pohl. "Petr" tak se proto pohněval, že vnikl do bytu manželů Pohlových a Pohlovou za nepřítomnosti jejího manžela, jenž v záležitostech obchodních odcestoval, tak nějakým železným předmětem zbil a zranil, že nebohá žena upadla v bezvědomí a tak vážně oněmocněla, že se o její uzdravení pochybuje. Byla dopravena do nemocnice a surový útočník byl zatčen a dopraven k soudu.

* Na pražském policejním komisařství jakýsi Klement Mika udal na sebe, že u Vysočan zapálil stoh. Poněvadž té doby nebylo o požáru ničeho známo, soudilo se, že udání to si Mika přece mluvil pravdu. Přišed na večer dne 20 m. m. do Vysočan, chtěl přenocovat ve stohu slámy mezi Kbely a Hloubětínem. Úmysl jeho překazil však hajný Josef Husák, jenž nocleháře ze stohu vyhnal. Mika odcházeje ze svého brlohu, pozdvihl pěstě proti hajnému a pohrozil mu slovy: "Počkej ty p.... já ti to rozsvítím." Slovům těm nebylo porozuměno a tudíž nepřikládán jim žádný význam. Drobného dne se však již vědělo, co znamenají. Stoh ocitl se totiž v plamenech a shořel zúplna. Majitel jeho, Bedřich rytíř z Freyů utrpěl ohněm škody 2450 kor., na kterýžto obnos byl pojištěn.

* V Borovu u Těšína byl dne 23. října neznámými pachateli vyloupen kostel. Odcizena z něho monstrance, ciborium a dva relikviáře v úhrnné ceně 800 korun. Kostel ten vykraden letos již po druhé.

Soulad života spočívá ve zdravém těle, bez něho bylo by vše v neladu. Jasná sluneční zář by vás rmoutila, myšlenka na vaši práci by vás netěšila, rodinné svazky by vám byly obtížny, smích dítek omrzující. To všechno by mohlo být, aniž byste nějakého příznaku choroby jasně pozorovali. Než počkejte! Brzy shledáte, že nemáte chuti k jídlu, že žaludek je v nepořádku, jste ospalými, zimničnatými, zkrátka úplně z míry. Nyní je na čase, abyste si zavolali ku pomoci starý švýcarský bylinný lék, Drs. Petra Hoboko. Je lepší, než tisíce lékařských předpisů ku vyčistění krve, ku odstranění všech překážek z její průchodů a rozehnati ji ruče jako posla zdraví, síly a blaha. Ale nezapomeňte, že Dra. Petra Hoboko není žádným lékem lékárnickým, lze jej obdržeti pouze od zvláštních jednatelů nebo přímo od majitele, Dra. Petra Fahrneye, 112-114 So. Hoyne Av., Chicago, Ill.

Nepřítel bolestí.

Není většího nepřítele lidstva, nežli jest bolest. Odstranění její působí pak největší úlevu. Pro rychlou potřebu v domácnosti není zajisté nic tak důležito, jako dobrý lék určený k natírání bolestných míst. Severův Olej sv. Gotharda je rozhodným léčitelem každé bolesti, nechť již z jakékoli příčiny vzešlé; má výbornou pověsť mezi lidem pro svůj rychlý a léčivý účinek. Svaly a vlákna čerstvě jej vstřebají, teplo životní hned se vrací, otoky mizí a všechna poranění a následky zánětů a podráždění se ztrácejí. Proti vyvrtnutí, bolavosti, zánětu, otoku, revmatickým a neuralgickým bolestem jest Severův Olej sv. Gotharda vždy lékem spolehlivým a jistým, přinášele úlevu i uzdravení. Pan Fr. Ryšavý z Little Ferry, N. J., praví: "Jsem zcela spokojen se Severovým Olejem sv. Gotharda a odporučuji jej všem, kdo trpí bolestmi v kříži." Pan Fr. Ticha z Bostonu, Mass., dí: "Trpěl jsem revmatismem v lokti, ale vyléčil jsem se jediným natřením Olejem sv. Gotharda." Cena 50 ct. Na prodej u všech lékárníků a obchodníků s léky. Vyrabitel, W. F. Severa, český lékárník v Cedar Rapids, Iowa, opatřil na důkaz pravosti obal každého léku svým podpisem.

Poctivá lékařská porada zcela zdarma, pište si pro otazník.

Severův Vlastenecký Kalendář na r. 1902 obdržíte v lékárnách zdarma.

Mají na skladě
Pašek & Anderle a Jos. M. Korbel

Dr. Karl Šťastný
praktický zubní lékař
WILBER NEB.

Má elegantně zřízený dentistský parlor. On v žákem nové školy dentistské a ručí za všechnu práci. Trhání děje se bez bolesti. Každý chrup musí se hodit jinak se platí nežádá.

Plnění zubů věnuje se největší pozornost.

Dr Šťastný.

FRANK W. BARTOŠ
český právník

Oznamuje, že otevřel svou právnickou kancelář nad obchodem pana Červeného a krajanům vždy správně a poctivě ve všech případnostech poslouží.

H. K. káva
Nejlepší
Nejlahodnější
Nejsilnější a
Nejpříjemnější
káva v trhu.
Vážená i v paklíkách na prodej u J. W. BECK & Co. Wilber, Neb.

Burlington Route **Jízdní řádd ráhy B & M**
LINCOLN, OMAHA, CHICAGO, Ss. JOSEPH. KANSAS CITY St. LOUIS a dále do všech míst na jih až k zálivu.
DENVER, HELENA, BUTTE PORTLAND, SALT LAKE CITY, SAN FRANCISCO a do všech míst a míst západu.

Vlaky odjíždí a přijíždí.
No 92—Express denně do Lincoln, do Omahy a všech měst východních ..... 9:11 ráno
Vyjma neděle.
No 89. Express denně do Wymore, Concordia a všech míst na jih a východ .....11.55 dop.
No 90 Express denně do Lincoln, Omahy a na západ i východ .....2.46 odp.
No 91 Express denně vyjma neděle do Beatrice, Wymore a všech ostatních stanic.....7.09 večer
Vlak čís. 92 v neděli nevyjíždí.
No 93 Denně nákladní vlak do Beatrice, Wymore a dále..3.00 ráno
No 94 denní vlak nákladní do Lincoln Omahy a dále..... 8.30 večer
No 100 nákladní vlak pouze do Lincoln a ostatních stanic..8:30 več
Spací vozy, vůz jídelní, vozy pohovkové se zvláštní obsluhou bezplatně na všech rychlovlacích. Lístky prodávají se a zavazadla přijímají ve všech místech ve Sp. Státech a Kanadě
O informace, mapy, jízdní řády a lístky obraťte se na místního jednatele S. E. Davise, nebo dopište na
J. FRANCIS, Gen. Passenger Agent, Omaha, Neb.

FICTUM & BORECKY
nejpohodlněji zařízený
HOSTINEC
U nás
naleznete vždy výtečný zdravý Omaha Brg Ass'n ležák, výtečná Californská vína, pivo v láhvích, importované lihoviny a vína jemné a zdravé lihoviny, domácí výtečné doutníky.
U nás
máme celé dopoledne teplý lunch a deligátní zákusky po celý den.
SHARY & FICTUM.

TVRZ & POSPISIL
....majitelové....
HOSTINCE B&M
WILBER, NEB
Máme na skladě výtečné lihoviny a vína, znamenité jemné doutníky, výborný ležák stále na čepu čerstvý a každý den do poledne znamenitá hovězí iraská nebo uherská polévka, jakož i jiné studené zákusky po celý den.
Navštivte nás
TVRZ & POSPIŠIL

Kodol Dyspepsia Cure
Digests what you eat.

Dra. PETRA HOBOKO
posiluje a pravidluje přirozené ceduíky krve. - - - - - -
Ledviny
Není v lékárnách, pouze zvláštní jednatelé je prodávají. Nelze-li je dostati ve vašem bydlišti, adresujte:
Jsou-li ucpány, lenivé neb chorobné, četné nepořádky se objeví. Nemohou močovou kyselinu z krve odstraniti. Píchání ve svalech, v zádech a po stranách budou toho následkem a dna, vodnatelnost, atd. se ukáže. Než nečekejte, až neduh se rozmůže, ale ihned Dra. Petra HOBOKA užijte. O podrobnosti adresujte:
Dr. Peter Fahrney, 112-114 S. Hoyne Ave., Chicago, Ill.

Severovy Léky.

SEVERŮV ŽIVOTNÍ BALSÁM
vždy vyléčí
Zácpu, Nechuť k jídlu, Bolesti hlavy, Závrať, Nadýmaní, Slabost, Větry.
75ct.

SEVEROVA MAST'
PROTI SVRABU A VYRAŽENINÁM
Jest výtečná proti všem vyrážkám na těle.
50 ct. poštou 58ct.

Severův Krvočistitel
Sílí tělo, Čistí krev, Hojí vředy, Zahání zádumčivost.
$1.00.

Severova Mast'
Na rány a bolúky
hojí otevřené rány, vředy, spáleniny, atd.
25 ct. poštou 28ct.

Na prodej ve všech lékárnách a obchodech s léky.

SEVERŮV BALSÁM Pro PLÍCE
Vyléčí Kašel, Chřipku, Nastuzení, Chrapot, Zánět průdušek.
25 a 50 ct.

Severův Regulátor ženských nemocí
Vyléčí rychle ženy a dívky trpící nějakou nepravidelností. Léčte se v čas.
$1.00.

Severův Nervoton
Léčí vysílení, Třesení, Nespavosť, Nervósnosť.
$1.00.
Odporučuje se dámám po porodu.

Za 1 den
Každé nastuzení vyženou
Severovy Tabletky
proti nastuzeninám.
25 ct., poštou 27ct.

Severovy Pilulky pro játra
upraví Zažívání, Stolicí, Chuť k jídlu.
25ct., poštou 27ct.

Pošlete popis nemoci a $3.- na zvláštní léky.

W. F. SEVERA
CEDAR RAPIDS, IOWA.

Pospíšil Bratři
nejstarší a největší
závod doutnikářský
V OKRESU SALINE
My vyrábíme nejjemnější 5c. doutníky
DAILY NEWS
uznávané za nejlepší doutníky v trhu
Naše chvalně známé 10c
BIJOU
jsou nepřekonatelné.
Výborné. rakouské, importované rappé.

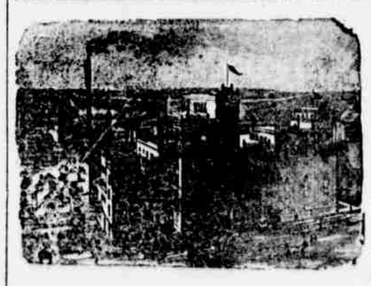

První cenou Zlatou medalii
na výstavě Transmissispské poctěné
PIVO
THE STORZ BREWERY COMPANY.
Nejmodernější pivovar na celém západě, opatřen všemi nejnovějšími pivovarnickými stroji. Artézská, 800 stop hluboká studně, hází půl milionů galonů vody denně. Voda tato jest čistá, prosta všech škodlivých mikrotů proto jest pivo tím nejzdravějším pivem v Americe a co takové bylo vyznamenáno státním národohospodářským výborem zvláštním diplomem ze dne 2. září 1896 a pak zlatou medalií.
Roční výroba 200,000 sudů
Následovní druhy piva se vyrábí:
PIVO V LAHVÍCH
Blue Ribon, Elite, Export, Vienna Export, Family Export.
PIVO V SOUDKÁCH
Export, Standard Lager, Mnichovské Hoffbrau
Vesměs piva znamenitá a oblíbená
Pivo naše, které dopravuje se ve vlastních našich refrigatorech mají na skladě a čepují J. M. Korbel a Šašek a Plaček.