"Přítel Lidu"

Vychází každý čtvrtek ve Wilber

Entered on the Post Office at Wilber, Neb as Second Class Matter.

J. A. Hospodsky,
redaktor a vydavatel.

Předplatné $1.50 na rok.

OHLASKY

akc. blahopřání, úmrtí, poptávky atd čítáme 50ctu palec uveřejníme je pouze tehdy, zda jsou peníze přiloženy. Ceny ohlášek stálých oznámíme na požádání. Peníze zasílány buďtež v poštovních poukázkách nebo registrovaných dopisech. Za dopisy neregistrované a peníze obsahující nejsme zodpovědni.

Kvitance na zaslané poukázky se nezasýlají.

Všechna menší oznámení, blahopřání, díkůvzdání atd. musí zaplacena býti předem.

Adresujte: "PŘÍTEL LIDU Wilber, Neb.

Wilber, Neb., 51. června 1899

Admiral Dewey přijede z Manily někdy v říjnu. To se ještě nadšenci načekají!

Imperialistická valka se Španělskem stála nás již více než jednu třetinu výloh, jako válka občanská.

Lincolnský "State Journal" dává svým čtenářům jakousi náboženskou lekci a mluví zde o "dvanácti" deskách Mojžíšových. To je divné. Celý svět a sám "svatý Mojžíš," ví pouze o dvou deskách, ale Journal jich má dvanáct!

Tak prý v Pošumaví prodávají tamnímu zaslepenému a bigotnímu lidu svaté obrázky, hotovené podle tváří hezkých židovek a starých židů, nad čímž katolické časopisy hrozně lomí rukama, spustíce nářek veliký velmi. My nevíme, kdo tu dopustil se většího hříchu, zda kat. církev, která židy a židovky pro hlásila za svaté a ty které neuznala za hodny, mučila a pronásledovala, anebo malíři, kteří chtí při svých malbách míti ten nejbližší a nejostřejší original!

Náš export převyšovál za min. týden import o $616.482.283. Avšak ve zlatě přijmuli jsme pouze $104.985.293. Jak je to se zbytkem $501.467.000? — Z toho nyní může každý vidět, jak mnoho musíme poslati peněžním lichvářům starého světa ročně. — Nuže držte se! Pěstujte kukuřici, pšenici, dobytek prasata atd., tak abyste měli peníze. Peněžní lichváři je potřebují!

Ze srdce mluví nám "Lincoln Independent, který píše: "Jsou mezi námi jisté individium, jež přilepili se na stranu populistickou, jako cizopásníci a kteří na výlohy strany přispěli snad asi čtvrťákem. Teď ale chtí všechno všude říditi a dostati celou paštiku z husích jater, nebo jinak všecko rozkopati" — Scházelo k tomu pouze podotknouti, že jsou to většinou chlapíci, kteří zjezdilí všechny ostatní strany, kde však pro ně neměli rozhodně žádnou potřebu a ukázali jim jednoduše dvéře. Na to pak přilepili se ku straně populistické, chtíce ihned peníze a — úřady. My známe několik takových pánů, kteří ještě před presidentskou konvencí tahali se za nos nevědouce o svém politickém pohlaví a koukali se do zrcadla, aby se poznali a když se vzpamatovali, šli k populistům, kde jsou přijati s otevřenou náručí. To ovšem není ale vina jejich, to jest vinou strany, v níž právě tak, jako při stranách ostatních, nachází se koukol mezi pšenicí, nebo jinými slovy—sprostí političtí šemjdilové.

Jistý vojín z Filmore okresu píše z Filipin takto: "Bojujeme větší nou s černochy, kteří jsou ve výhodě tím, že střílí po nás z dalekonosných Mauserovek, nejlepších to vojenských ručnic, kdežto my bouchám po nich ze starých springfieldek, zvaných všeobecně "Zulu" Tím se stává, že my trpíme mnohem citelnější ztráty, než nigři. Oni třílí a my v dešti kulí musíme postupovati. A když přiblížíme se k nim na dostřel, tož oni opět couvnou a nám jest opět za nimi se hnáti, nebo pušky naše nesou pouze as na 800 yardů, kdežto Mauserovky donáší až na 3000 yardů. Jest to divné, že Spoj. Státy, národ nejvzdělanější a nejmocnější pošle do pole vosko s nejstaršími ručnicemi, kdežto necivilisovaní povstalci — nigři, bojují proti nám s puškou nejnovější soustavy. Buďto jsou Spoj. Státy hrozně zpátky s časem a nebo vláda nedbá pranic, s čím a jak pluky dobrovolnické zápasí. Vláda neměla by pluky dobrovolníků, nejlepší to vojsko, které má, ponechati v takové nevýhodě proti polodivochům, o nichž lid myslí, že celá zbraň jejich pozůstává v luku a šípu, kdežto každý z nich má pušku nesoucí na 3000 yardů."

Jak daleko jsme od monarchismu, zda gen. Meritt v Montaně zapověděl zaměstnávati uniové dělníky a gen. Brook v Havaně zavedl přísnou novinářskou censuru, po působě batušky cara? Brook ustanovil censora, který nedovolí, aby vláda amerického militarismu byla nějak kritisována.

To co ve Francii zovou royalisty, to my zde zovem trampové. Francouzové praví, že mají tu nejlepší krev, kdežto v Americe myslí se o nich, že ani žádnou krev vůbec nemají.

Jednu z nejkrásnějších svobodných institucí už Kuba od nás dostala — totiž tiskovou censuru. To je vidět, co by páni republikáni dělali, kdyby mohli. Leč budou moci, zda lid setrvá ve své zabedněnosti a dá jim do rukou opět otěže vlády.

Zda, jak řep. listy tvrdí, jest expanse velikým úspěchem pro naši zemi a zda na rozšiřování naší moci spočívá budoucí blahobyt země, proč pak u všech ďáblů nevzali jsme si Karolinské ostrovy, za než nebyli bychom museli platit 20 milionů a ještě vésti dlouhou nákladnou válku. Německo žádnou válku nevedlo, ale válečnou náhradu dostalo. My na místo obdržení válečné, náhrady zaplatili 20 milionů za Filipiny, jichž vlastnictví musíme se teprvé zbraní vymahát a věnovati na to ještě jednou 20 milionů, mimo přečetných lidských životů. Ostatně nikdo nedovede vysvětlit, kterak to vlastně přišlo, že Spoj. Státy Filipiny okupují. O tom přece nebylo pranic jednáno před válkou. Tomu ovšem rozumí pouze páni na Pařížské konferenci shromáždění, kteří nemohouce nic jiného docílit, aby se tedy neřeklo, že tu nic platni nebyli, koupili aspoň za 20 milionů pařeniště revolucí, hnízdo všech možných pronárodů a šli pěkně domů!

Někteří naší občané v městě a na venkově pustili se zle do bursovního karbanu v tak zvaných "Bucket Shops." Nedej bože, aby tak tu bursu strhli! Ono se chodívá se džbánem tak dlouho pro vodu, až se někomu ucho utrhne. Takových "špekulantů" postřílelo se v roce 1871 ve Vídni na tucty denně.

Minulý týden vyskytla se v časopisech zpráva, že pověstný Markus Hanna hodlá resignovati co předseda rep. národního výboru, leč Mr. Hanna zprávu tuto rozhodně popřel. To ovšem nebylo potřeba, on tomu tak jako tak nikdo nevěřil.

Od té doby co bojují Němci v Čechách pod heslem "Loss von Rome," (Pryč od Říma,") jsou veškery časopisy Americké, hlavně české, ani katolické nevyjímaje, do Rakouské říše zapovězeny. Dále byla k tomu dána pohnutka zprávami, že starý František Procházka se chce ženit k vůli nějakému mužskému potomku. Co pak, chudák, nemá toho dost ještě s Rudolfem, tímto králem všech lumpů a prostopášníků. jaký se kdy na půdě rakouské narodil.

Shledáváme, že to "hloupé" Německo, které si vzalo ostrovy Karolínské a Luzonské ušetřilo si válku a 20 milionů dolarů. Ergo, kdo pak je tu chytřejší?

Brigádník gen. Meritt v Montaně vydal carský rozkaz, že žádný uniový dělník nemá připuštěn býti do práce o tamních dolech a získává platnost tomu to svému carskému ukazu bojonety a ručnicemi. Toto jest opět jeden krok blíže k imperialismu, jemuž holduje vláda McKinleyova. Zda pak dělníci odpoví na to o příštích presidentských volbách u volebního osudí? Jedná se však o to, kdo dal vlastně gen. Merrittovi tuto právomocnost. On jest zde jedině a pouze proto, aby držoval pořádku a chrniál majetek před zničením nebo poškozením, ne však aby vydával rozkazy, kdo má nebo nemá býti zaměstnáván. Tak daleko právomocnost jeho nesáhá a Merritt by se na každý pád hodil spíše za nějakého karabáčníka na Rus, než za amerického generála.

Trusty jsou přirozené plody nebo odnože zlatého standardu. Zda chcete zbaviti se následků, vytrhněte a zahubte kořen. Trusty byly zakládány, jsou a budou a nic nezastaví záhubné jejich tvoření a množení se, než změna finančního systému. Téměř všechna menší industrie v zemi pohlcena byla trusty a vyhubena úplně. Konkurence jest vůbec odstraněna a dělnictvo zbaveno zaměstnání v malých dílnách a továrnách. Obyvatelstvo země chudné a bohatství hromadí se v rukou několika lidí. Velká města vejvíce jsou postížena zlými následky špatného finančního systému a lidu odnikud nekyne žádná spása. Jest to na prvním místě finanční systém, jež paralisuje industrii. Velké ryby požírají malé. Zlatý standard jest obchodní lidožrout. Jest to vichřice, proti níž musíme tlačiti obchodní povoz. Jest to krysa, která podhrabává naše republikánské instituce. — Proto porážejte tvůrce trustů u volebního osudí. Zda stává něčeho v cestě pravé lidovládě, tedy jest to pouze a jedině obrovské bohatství, jaké nachází se v rukou Rockenfellera, Asterů, Gouldů a ostatních, již vlastní tak obrovské bohatství, které jim nahnalo do rukou zákonodárství ne pro lid ale pouze pro ně. Národní banky venkovské pociťují dnes onu obrovskou tíhu zlatého standardu a v krátké budoucnosti přesvědčí se ještě o horším. Velké banky centralisují všechen obchod na sebe- co ponechají těm malým, to nestojí ani za řeč. Zde hodí se opět porovnání, že velké ryby pohlcují malé. Tři naše veleměsta, většinou na vodě — jedno na moři Atlantickém, druhé na pacifickém a třetí na jezeře — hrozí pohltiti všechen obchodní život venkovský. Městům těm nastala by jiná kapitola v životě, kdyby zlatý standard by zvrácen. Zlatý standard jest cestou, vedoucí k záhubě."

Emporia, Kas., Republican.

Zprávy z Čech a Moravy.

* V jisté obci poblíže Pelhřimova přihodilo se dne 19. m. m. politování hodné neštěstí. Manželka rolníka, M. Vodičková, 28letá, vracela se toho dne se svým 9letým hošíkem s pole k domovu. Pojednou počal rachotiti hrom a současně spustil se prudký liják. Paní Vodičková, chtějíc chlapce uchrániti před deštěm, schýlila se k němu a prostřela mu přes hlavu zástěru. V tom okamžiku ozvala se děsná rána a matka i dítě, bleskem usmrceny, skácely se k zemi. Výjev sledovala matka ubohé ženy, asi 50 kroků za ní po mezi kráčející. Pohřeb ubohých konal se o svatodušní pondělí za velikého účastenství lidí z obce i z okolí.

* V pátrání po vrahu obchodníka Sedláčka v Hradci Králové nastal netušený obrat. Dne 20. m. m. byli oba zatčení, Jelínek i Podstala, před mrtvolu Sedláčkovu předvedeni a znova vyslýcháni. Jelínek rozhodně popřel jakékoli účastenství na zločinu tomto a počínal si vyzývavě. Také Podstata po delší dobu zapíral, avšak posléze oznámil okolnost, která soudce nad míru překvapila a celé této události nový obrat dává. Udal totiž, že vlastním vrahem Sedláčkovým jest vojín dělostřeleckého pluku č. 27 v II. Králové J. Lesák. Týž byl dlužen Sedláčkovi nějakou peněžitou částku, ježto pak častější upomínání stalo se mu nepohodlným, ustanovil se na tom, že věřitele svého se světa sprovodí. A strašné předsevzetí toto také vykonal. Dne 14. m. m. k desáté hodině večerní dostavil se k Sedláčkovi a pod záminkou, že mu prodá kradené uhlí z kasáren, vylákal ho ven. Zde na hradbách na břehu Orlice vhodil mu ze zadu na krk provaz a několika ranami do hlavy ostrým nějakým nástrojem způsobenými ho zavraždil. Aby pak mrtvolu zakryl a stopu hnusného činu svého zahladil, zavlekl tělo Sedláčkovo k Orlici a vhodil je do řeky. Jelínek i Podstata přítomni byli prý tomuto aktu, avšak nesúčastnili se ho. —Potud zněly výroky Podstatovy. Rozumí se, že hned po této výpovědi byl vojín Lesák zatčen a výslechu podroben. Týž se ke vraždě skutečně přiznal, ale označil také hned Jelínka i Podstatu za pomocníky. Také udal místo, kam uložil peníze zavražděnému Sedláčkovi uzmuté a tyto byly skutečně tam nalezeny. Vyšetřování, jez průběh a podstatu zločinu ješnáležitě objasní, jest v plném proudu.

* Z Pošumaví. — Kat. Listy se píše: Již před lety upozornil jsem redakci "Čecha" na neplechu, provozovanou některými lithografickými ústavy v Praze a jinde, že na svých obrazích svatých a světic vyobrazují žijící židy a židovky. 'Český kraj' přinesl o tom také nedávno zprávu. Nejnověji setkal jsem se s roznášečem svatých obrazů z Žichovicích u Rábí, a na těchto obrazích poznal jsem asi dvanáct známých tváří židů a židovek v rouše svatých se září kolem hlavy, jeden žid je docela až ze Strakonic všeobecně známý továrník tureckých fesů. Jak jsem se dopátral, jsou někteří židovští fotografové vybídnuti těmito firmami, aby fotografie nejhezčích židů a židovek ústavům těmto zasílali. Věc tato jest nepřístojná. Jak se má křesťan modliti před takovým obrazem, vždyť by se modlil před podobiznou živoucího žida. Pak by arci mohli židé tvrditi, že jest to modlářství, jak mají již dávno ve zvyku vytýkati katol. církvi. A pak ten šmejd! Rozpášeč platí za obraz 10–26 kr. a křesťanům prodává po 1–2 zl. Viděl jsem účty. Nás křesťanů jest nedůstojno, míti na místě svatých podoby židů a židovek. Nechť se reprodukují obrazy slavných malířů italských, mnichovských a duesseldorfských atd., budeme míti alespoň tvaře, na nichž zříti pravou zbožnost, víru, oddanost atd., kdežto na židovských obrazech vidíme jen ouškleběk, světáctví a zřejmý posměch. Potom se nemůžeme diviti, že si židé osobují velikou moc nad křesťany; vždyť se k nim modlí. Prodej posvátných věcí církve katolické měl by se židům přísně zakázati, jako: růžence, obrazů svatých, medalionků, křížů, soch atd., a rozprodej jich zaříditi v každé farnosti u některého slušného křesťanského obchodníka.

* K tajemným vraždám v Polné. Dle zprávy pražského úředního orgánu nastal v záhadné této události náhlý obrat, neboť Leopold Hulsner chýlí se ku přiznání nejen na vraždě Anežky Hrůzové, nýbrž i na vraždě Anežky Klímové loňského roku. Výpovědi některých svědků jsou velice závažné. Tak poručník zavražděné Hrůzové, Novák, udal, že na počátku března letošního roku přiběhla k němu po 8 hodině večerní Anežka Hrůzová a stěžovala si, že ji Hulsner pronásledoval od města až k mostu na pastvinách, že mu dvakráte utekla a že jí dvakráte nadbíhal. Na její prosbu doprovázel ji Novák až do lesa "Březiny", načež uschovav se v houštině, poslal ji k Věžnici, pozoruje co se bude díti a zejména měl zřetel k tomu, zda bude Hulsner Anežku znova obtěžovati. Když však viděl, že děvče dochází k domovu, vrátil se do předměstí Kateřinek v Polné, kde má svůj byt. Pátráním četnictva v Polné vyšlo dále na jevo, že matka Hulsnerova činila svém u synu pro nespořádaný život časté výčitky, nežila s ním v dobrém poměru a konečně snažila se mu poslati do vězení krajského soudu v Kutné Hoře dopis tak zv. "moták", v němž opět činila mu výčitky, že v ta místa dovedli jej jeho soudruzi. Když dopis ten předložen byl Hulsnerovi, nastal obrat i v jeho započetí. Mimo to přihlásili se noví svědci, kteří popisují neznámé cizince, kteří před vraždou a po ní byli viděni ve společnosti Anežky Hrůzové a Hulsnera a v příčině té nabyl vyšetřující soudce některých zpráv a stop, které nesahají do Čech. Dále vyslechnuti byli občané israel. vyznání a mladíci, kteří s Hulsnerem bezprostředně před spáchanou vraždou, a sice odpoledne dne 29. března v hostinci "U řeky" v Polné hrály v karty a z výslechu jejich nabyl soud rovněž důležitých zpráv o oněch cizincích, kteří s Hulsnerem obcovali, kteří viděni a poznáni byli v Polné, tak že dlužno míti za to, že v sensační procez vraždy polenské zahrnuto jest a bude více lidu z Polné, okolí a také odjinud.

SEND NO MONEY WITH YOUR ORDER, cut this ad out and send to us, and we will send you OUR HIGH GRADE DROP CABINET BURDICK SEWING MACHINE by freight C. O. D. subject to examination. You can examine it at your nearest freight depot and if found perfectly satisfactory, exactly as represented, equal to machines others sell as high as $60.00, and THE GREATEST BARGAIN YOU EVER HEARD OF, pay your freight agent Our Special Offer Price $15.50 and freight charges. GIVE IT THREE MONTHS' TRIAL in your own home, and we will return your $15.50 any day you are not satisfied. DROP DESK CABINET BURDICK is the greatest value ever offered by any house.

BEWARE OF IMITATIONS by unknown concerns who copy our advertisements, offering unknown machines under various names, with various inducements. Write some friend in Chicago and learn who are RELIABLE AND WHO ARE NOT.

THE BURDICK has every MODERN IMPROVEMENT, EVERY GOOD POINT OF EVERY HIGH GRADE MACHINE MADE, WITH THE DEFECTS OF NONE. MADE BY THE BEST MAKER IN AMERICA, FROM THE BEST MATERIAL MONEY CAN BUY. SOLID QUARTER SAWED OAK DROP DESK CABINET.

NICKEL TRIMMED. GUARANTEED the lightest running, most durable and nearest noiseless machine made. Every known attachment is furnished and our Free Instruction Book tells just how anyone can run it and do either plain or any kind of fancy work. A 20-YEARS' BINDING GUARANTEE is sent with every machine. IT COSTS YOU NOTHING to see and examine this machine, compare it with those your storekeeper sells at $40.00 to $60.00, and then if convinced you are saving $25.00 to $40.00, pay your freight agent the $15.50. WE TO RETURN YOUR $15.50 if at any time within three months you say you are not satisfied. ORDER TO-DAY. DON'T DELAY. (Sears, Roebuck & Co. are thoroughly reliable.—Editor.)

Address, SEARS, ROEBUCK & CO. (Inc.) Chicago, Ill.

THE OMAHA BREWING ASSICIATION

Nejlepší a nejmodérnější pivovar na celém západě, opatřen nejnověšími stroji.

Artézská, 800 stop hluboká studně naše hází půl milionu galonů čisté vody denně. Voda tato prosta jest všech škodlivých mikrobů a jes pivo naše tím nejzdravějším pivem v Americe a vyznamenání dostalo se mu státním národohospodářským odborem dne 17. září 1896 zvláštním diplomem.

Kapacita 150.000 ročně.

PIVO EXPORT
TANDARD LAGER
Muenchner HOFBRAU
Veškerá piva výtečná.

PIVO v láhvích
BLUE RIBON
ELITE
EXPO R
VIENNA EXPORT
FAMILY EXPORT

pivo dopravováno jest všude ve vlastních refrigatorech

Ve Wilber čepují naše znamenité pivo. SHARY & FICTUM, KOBES A BARTOŠ, TVRZ A POSPÍŠIL.

KOBES & BARTOS

Oznamuje ct. obecenstvu, že převzal všeobecně známý

HOSTINEC

od M. Korbela a že bude jeho starostí udržeti si všechnu starou přízeň a přátelství v minulosti mu věnované.

Čepují výtečnýO. B. As'n ležák, Kentucké kořalky, domácí a mportovaná vína, jemné doutníky pivo v láhvích atd. Vše prodává se ve velkém i malém.

Ku pohodlí hostí jest zde výtečná kuchyň Bartošova, kde každý bude obsloužen těmi nejvýtečnějšími pokrmy O hojnou přízeň žádá

KOBES A BARTOŠ.

W. S. Chmelíř

*VEŘEJNÝ * NOTÁŘ*

CRETE NEB.

Půjčuje peníze na pozemky, obstará vám pojištění majetku proti ohni a živelním pohromám u nejlepších společností za nejlevnější ceny.

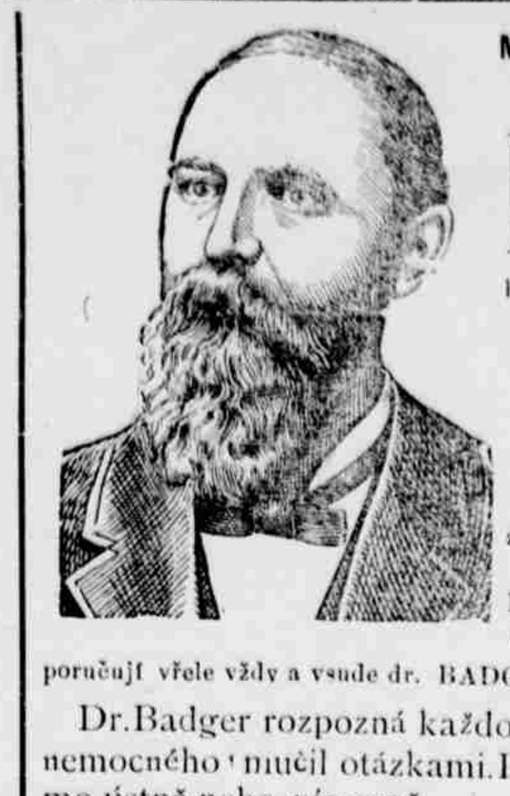

Mocný pro celý svět

Doktor

BADGER

honosící se těmi nejvýtečnějšími diplomy lékařskými i provází prakci po 25 roků.

vyléčil tisíce lidí

z nejnebezpečnějších nemocí.

Lidé, jež byli vyléčeni ze svých chorob trvale, doporučují vřele vždy a vsude dr. BADGERA.

Dr. Badger rozpozná každou chorobu, aniž by nemocného mučil otázkami. Porady udílí darmo mo ústně nebo písemně.

Pošlete vaši chorobu stručně jak jen můžete a vložte do dopisu kousek vlasů z hlavy, dále udejte věk a pleť choré osoby a na odpověď přiložte 2c. známku. To úplně postačí k udělení vám rady a odpovědi, zda choroba může býti vyléčena nebo ne Dr. BADGER léčí všechny choroby zastaralé, jako: Dušnotu, záchvaty křečí, paralisi, záduchu, vodnatelnost, bolení hlavy, reumatizm, nosní i oční choroby, choroby žaludku, i rdla, prsou a plic, kanálů odvodních, horečky, ženské nemoce, jako ne pravidelnost, krvotok, bělotok, neplodnost, nemoce pohlavní, rány a vředy na těle růži, choroby ledvin, bolesti v kříži a na prsou, katar, neuralgii, bronchitis, nemoce kožní, podágry, zápal mozku, ztrnulost, choroby měchýře, raka, vysychání morku souchotě, choroby jater, chlistu, lišeje, vyrážky atd.

LÉČÍ ŽENY, DÍVKY, MUŽE I DÍTKY.

Choroby pohlavní nechť přivoděne nebo děděné, léčí se určitě a spolehlivě. Netřeba se styděti toliko vyléčeni hledati nutno, nebo zanedbání má hrozné následky.

PORADA DARMO. Možno psáti česky, anglicky, německy, francouzsky, slovensky polsky atd. Adresa:

Valentine Bldg, Toledo, Ohio.

SEND ONE DOLLAR CUT THIS AD OUT and send to us, and if you live within 700 miles of Chicago, we will send you this TOP BUGGY BY FREIGHT C. O. D. SUBJECT TO EXAMINATION, you can examine it at your freight depot and if found PERFECTLY SATISFACTORY, EXACTLY AS REPRESENTED, EQUAL TO BUGGIES THAT RETAIL AT $60.00 to $75.00 and THE GRANDEST BARGAIN YOU EVER SAW, pay the freight agent OUR SPECIAL PRICE $38.90, and freight charges, less the $1.00 sent with order.

WE MAKE THIS TOP BUGGY IN OUR OWN FACTORY IN CHICAGO, from better material than most makers put in $75.00 buggies. Latest Style For 1899.

$38.90 IS OUR SPECIAL PRICE for top buggy complete. GUARANTEED TWO YEARS. WRITE FOR FREE BUGGY CATALOGUE. YOU CAN MAKE $500.00 This Year Selling OUR $38.90 BUGGIES. ORDER ONE TO-DAY. YOU CAN SELL IT FOR $60.00. DON'T DELAY.

Address, SEARS, ROEBUCK & CO. (Inc.), CHICAGO, ILL.

BRT & DVOŘAK

lékárníci a vyrábytelé léků

WILBER - NEB.

vyrábí následovní, od zkzšených lékařů za nejlepš uznané a osvědčené léky a sice:

BRTŮV PLÍCNÍ BALSÁM

Lék tento jest čistě bylinný a za nejlepší uznán ve všech případech nastuzení, těžkého dýchání a kašli vůbec. Cena láhve 25 a 50c.

BRTOVA ARNIKOVÁ A KOUZELOVÁ MASŤ

Tato masť předčí všechny jiné mastě, majíc v sobě léčivé látky arniky a kouzelice (Witch-Hazel) léčí všechny čerstvé i zastaralé rány, vředy a opáleniny. Cena krabičky 25c.

BRTŮV LÉK PROTI REUMATISMU

Lék tento jest po delší dobu předpisován lékaři s nejlepším úspěchem, tak že odhodlali jsme se nabídnouti jej širší veřejnosti s tím vědomím, že obdrží lék čistý a jistě účinkující.

Cena láhve $1 00.

BRTŮV ČESKÝ OLEJ.

Liniment tento jest po delší dobu a velké oblibě a u Američanů jest znám jako BOHEMIAN OIL. Léčí všechny bolesti zevnířní, suché lámání atd Cena láhve 50c.

BRTOVY CUSCARIN PILS

neobsahují žádné minerální přísady a můžeme je doporučiti svědomitě všem co lék neškodný. Cena krabičky 25ct.

BRTOVY KAPSULE PROTI BOLESTEM HLAVY A NEURALGII.

Pilulky tyto dochází stále větší obliby jak mezi krajany, tak mezi Američany. Jsouť lékem úplně spolehlivým ve všech případech bolesti hlavy a použito-li jest jich v pádu, že více se pije, než jest obyčej, před odebráním se na lože, předejde se bolestem hlavy úplně. O výtečnosti a jisté působnosti jejich máme četná vysvědčení. Cena krabičky 25c.

NAŠE LÉKY JSOU NA PRODEJ V NÁSLEDOVNÍCH LÉKÁRNÁCH VE STÁTU.

C. F. Šafářík, Schuyler; Anton Mašinda v Prague; Kadish & Co., West Point; Polanské & Fletcher, St. Paul; Anton Ptáček, Bruno, J. J. Smrž & Co. v Brainard.

Nabízejíce léky tyto veřejnosti, činíme tak s tím vědomím, že obdržíte léky osvědčené a zkoušené po delší dobu. Jest četně našich příznivců, jež léků našich použili a přesvědčíce se o jich výtečnosti, dávají jim to nejlepší vysvědčení a chválu. Tím jsouce povzbuzeni, odhodlali jsme se nabídnou i je širší veřejnosti v důvěře, že prospějeme trpícím, kteří nezklamou se nikdy di léků těchto použijí

BRT & DVOŘAK

WILBER, NEB.

SEND US ONE DOLLAR

Cut this ad. out and send to us with $1.00, and we will send you this NEW IMPROVED ACME QUEEN PARLOR ORGAN, by freight C.O.D., subject to examination.

$31.75 IS OUR SPECIAL 90 DAYS PRICE,

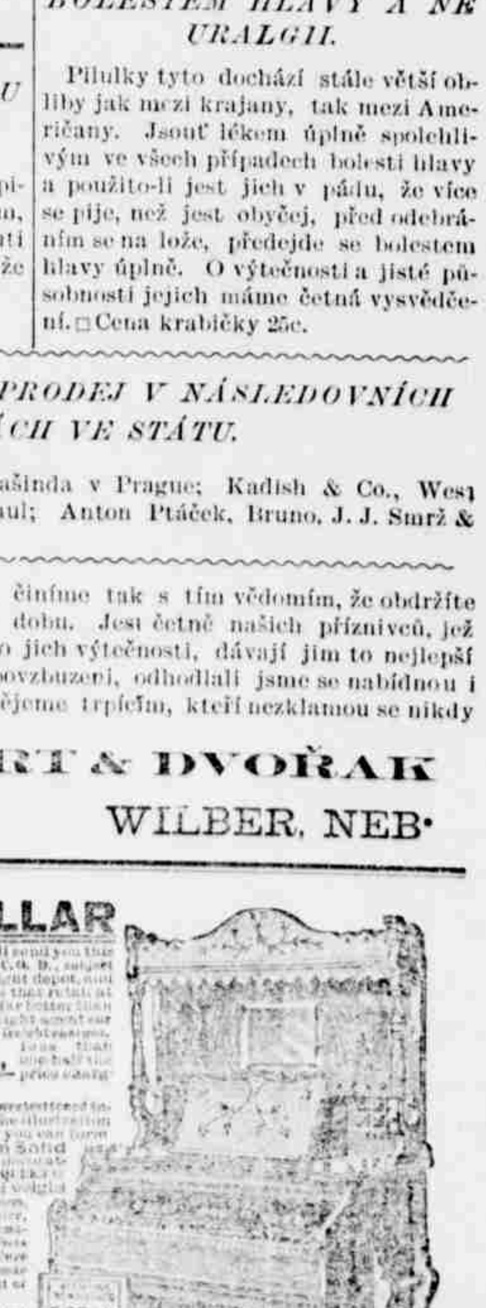

THE ACME QUEEN

GUARANTEED 25 YEARS

OUR RELIABILITY IS ESTABLISHED

SEARS, ROEBUCK & CO. (Inc.), Fulton, Desplaines and Wayman Sts., CHICAGO, ILL.