Blair, Nebraska.

— Hør Eilers „Rif Van Winkle“ Musikkorps paa deres Street-Parade Mandag 26. Decbr.

— Eilers „Rif Van Winkle“, Germania Hall, Mandag 26. Dec. 25 Personer, Musikkorps og Orkester.

— Pris for „Rif Van Winkle“ Mandag 26. Dec.: 25c, 35c og 50c.

Mærk! Mærk! Mærk!

I Grundet paa Vorflytning vil vi fra nu af til Jul sælge Manufakturvarer til en ualmindelig lav Pris. En Masse Vintervarer indbefattes heri. Benyt Lejligheden.

H. W. Harrington.
C. C. Nielsen, Mgr.

Danmark.

Provst Holck.

Præst og Menighed. En elsket Sjælesørger.

Om Provst Holck, der nu forlader Nordby paa Fanø, skrives der til „Ribe Stiftstidende“ fra Nordby: Vel vidste man, at Provst Holck var en afholdt Mand baade som Prædikant og Foredragsholder og som Menneske, men det vil alligevel forbavse Verden uden for Menigheden at erfare lidt om de Ovationer, der i den sidste Tid er beredt Provst Holck og Hustru.

Det er en smuk gammel Skik, at en bortdragende, som Fanøboerne i Tidens Løb er kommen til at holde af, før sin Afrejse modtager en Gave fra Venner og Veninder, alt efter den enkeltes Evne. Og det er derfor ikke underligt, at Gaverne til Provsten og Hustru i den sidste Tid er strømmet ind, bogstavelig talt i hundredevis — der var et Rykind i den gæstfrie Præstegaard som ingen Sinde tilforn. Mellem disse er der Gaver af et mere officielt Præg, som f. Eks. et Guldkronometer med tilhørende Guldkæde fra Industriforeningen og Skibsrederforeningen; et Sæt Sølvtøj (1 Potageske, 1 Ragoutske og 6 Spiseskeer) fra Lærere i Provstiet med Lærer Rand i Esbjerg som Ordfører; et Maleri fra Venner og Lærere i Provstiet; et smukt Bord til Provstens Stue fra tidligere Konfirmander o: s. v. o. s. v. Det var ogsaa at vente, at Provsten fik nok at tage Vare paa med at deltage i Hædersmaaltider snart her, snart der. Hvad der imidlertid mere end Gaver og Ord tolker Menighedens Vidnesbyrd om deres Sjælesørger, er det ganske usædvanlige Antal kirkelige Handlinger, Provsten har maattet besørge i den sidste Tid inden sin Afrejse. Ved Altergangen forleden var der saaledes ikke færre end mellem 300 og 400 Altergæster! For Smaabørn, der skulde døbes, blev Daaben fremskyndet, og der fremstilledes i disse Dage Verdensborgere paa 3—4 Dage blot for at modtage Daaben gennem den afholdte Provst. Bryllupper, der var bestemt til at finde Sted i de kommende Maaneder, blev, hvor det lod sig gøre, arrangerede i største Skynding, — det gjaldt om at blive viet af Provst Holck.

Da Dagen kom, da Provsten med Familie afrejste, var der i den Anledning hængt en Mængde Flag ud. Ved Skibsbroen var en stor Mængde af Byens Beboere forsamlet for at bringe Provsten det sidste Farvel. Samtlige Skolers Elever var ligeledes mødt. Efter at Overlærer Poulsen paa Forsamlingens Vegne havde udbragt et Leve for Provst Holck og Familie, svarede Provsten med et Leve for Fanø. Under dundrende Hurraaraab fra Forsamlingen gled Skibet ud af Havnen.

Valgmenigheders Filialer. Der er af Regeringen fremsat et Lovforslag om følgende Ændring i Lov om Valgmenigheder. Til § 13, 2. Stykke, føjes: „I Undtagelsestilfælde kan der ses bort fra Stiftsgrænserne, hvor særlige Omstændigheder taler derefor.“

Lovforslaget er fremsat i Henhold til et af det kirkelige Udvalg ytret Ønske om, at der til den nævnte Lovs Bestemmelse, hvorefter der i det Stift, hvori Valgmenigheden har sit Sæde, kan oprettes en eller to Filialer, tilføjes, at der i Undtagelsestilfælde kan ses bort fra Stiftsgrænserne, hvor særlige Omstændigheder taler derfor.

Spørgsmaalet er som bekendt rejst derved, at der nu foreligger et Tilfælde, hvor en Kreds i nogle Sogne i Viborg Stift, som ligger nær Aalborg Stifts Grænse, ønsker at danne Filialmenighed til en Valgmenighed i sidstnævnte Stift, og da det ikke tør anses udelukket, at saadanne Tilfælde ogsaa i Fremtiden vil kunne komme til at foreligge, har Ministeriet fundet det rigtigt at efterkomme det kirkelige Udvalgs enstemmige Ønske om Lovforslagets Fremsættelse. Den foreslaaede Ordning med Menigheder i forskellige Stifter med samme præstelige Betjening vil vel nøvendiggøre nogle særlige Regler med Hensyn til Tilsynet, men disse maa træffes ad administrativ Vej under Hensyntagen til Forholdene i hvert enkelt Tilfælde.

Det nye Kristiansborg. Den Frist, der var sat for Indlevering af Planer til det nye Christiansborg, udløb den 1. d. M., og naar de indkomne Besvarelser er blevne ordnede og ophængte, vil Bedømmelseskommissionen træde sammen og tage fat paa sin Opgave. Der menes ialt at være indkommen 27 Besvarelser.

Hvor længe Kommissionen vil være om sit Arbejde, er ikke let at afgøre, men at den vil gaa til dette med den største Alvor og Omhyggelighed, er utvivlsomt — det drejer sig jo her lige saa meget om en Nationalsag som en offentlig Bygning — og man vil rimeligvis i hvert Fald ikke blive færdig før ind i Februar Maaned n. A.

Salg af et Forlag. Det gamle og ansete Carl Schønbergs Forlag vil i den nærmeste Tid komme paa andre og yngre Hænder, idet det vil blive overdraget til Herrerne Ernst Bierberg og Michael Jensen, der begge er fordelagtig kendte i Boghandlerverdenen. Førstnævnte som Forstander for Boghandlerskolen og sidstnævnte som Formand for Boghandlermedhjælper-Foreningen.

Overtagelsen vil finde Sted 1. Jan. 1905.

Selskabet „Fattiges Juleglæde“, der i en lang Aarrække — siden 1876 — har udfoldet en saa smuk og velsignelsesrig Virksomhed ved i Juletiden at sprede en Smule Lys og Glæde i mange fattige Hjem, ruster sig naturligvis nu til den kommende Højtid.

Selskabet, der nyder godt af Hs. Maj. Kongens og Hs. kgl. Højhed Kronprinsens særlige Støtte, har i det sidste Aarti kunnet uddele 5—6000 Kr. hver Jul; og i Aar, da Nøden efter alt at dømme vil blive større end i mange Aar, bør man om muligt naa endnu højere op.

Som et Bidrag hertil arrangerede Foreningen Søndag den 4. Dec. en Forestilling i velgørende Øjemed. Der skulde opføres to smaa Komedier, og desuden vilde et Par af vore bekendte Kunstnere yde deres Medvirkning til Festen.

18,000 Pund fordærvet Lammekød. Med Dampskibet „Perm“ ankom for ca. 14 Dage siden fra Riga til en herværende Importør en større Sending Lammekød, ca. 18,000 Pund, nedsaltete i Tønder. Kort efter Modtagelsen viste det sig, at Kødet ikke var godt, og det oplagredes, indtil nærmere Bestemmelse blev truffet, paa Larsens Plads. Da Stanken imidlertid efterhaanden blev ret generende, bad vedkommende Importør Destruktionsanstalten om at tage sig af Kødet, og det kørtes derud.

For Importøren betyder det et Tab paa 5000 Kr. — Intet af Kødet er bragt i Handelen.

Ægteskabssvindleren Chr. Holm. Den oftere omtalte Ægteskabssvindler-Affære, som har været behandlet ved 3. Kriminalkammer, er nu sluttet. Af Forhørene fremgaar det, at Arrestanten lærte de bedragne Damer at kende ved, at han havde Malerarbejde i Ejendommen at udføre. Han, der er 37 Aar gammel, gift, men levede adskilt fra Konen, fortalte, at han var ugift og daarede hurtig de to Damer. Under Paaskud af, at han var i Færd med at etablere sig, og havde et stort Malerarbejde til Statsbanerne at begynde med, fik han Damerne til hver for sig at forstrække ham med Penge, ialt 7—8000 Kr. aarlig i 3 Aar. — Omsider opdagedes det, at han var gift; den ene Dame ønskede en Forklaring, da han havde lovet hende Ægteskab, og for at undgaa den forsvandt han til Aarhus. Men da Damernes Slægtninge nu tog Affære, blev han eftersøgt af Politiet og anholdt.

Hans Dom kan ventes i en nær Fremtid.

Æresbevisninger. Formanden for „Det københavnske Asylselskab“, Pastor D. C. Prior, og Selskabets Kasserer, Grosserer Dr. Arnold Gamel, der begge i indeværende Aar har haft Sæde i Selskabets Bestyrelse i 25 Aar, var den 1. Dec. Genstand for en smuk Æresbevisning fra Dameforeningerne for Selskabets fire Asyler.

Om Formiddagen indfandt en Deputation af fire Damer, en fra hvert Asyls Dameforening, Frk. Dagmar Berner, Fru Etatsraadinde Adolph, Fru Leyssac og Fru Eugen-Petersen sig hos Hr. Gamel og overrakte ham med Frk. Berner som Ordfører en pragtfuld Sølvvinkande med Monogram og Aarstal og smykket med højrøde Nelliker, samt en Adresse med Tak for de 25 Aar, egenhændigt underskrevet af de henved 50 Damer, der har Sæde i Dameforeningerne, og indlagte i en haandmalet Mappe.

Samme fire Damer indfandt sig senere hos Formanden og overrakte denne, ligeledes med Frk. Berner som Ordfører, en smagfuld Sølvfrugtskaal med Navn og Aarstal, fyldt med Druer, og en tilsvarende Takadresse. Dagen den 2. Dec. var valgt som den Dag, paa hvilken Selskabets første Asyl blev aabnet i 1835, og som altsaa er en Mærkedag for Asylselskabet.

Anvisningen paa de 14,000 Kr., som er afsendt fra Statsbanernes Kontor i Aarhus til Fabrikant Svendsen i Odense, men er forsvunden paa Rejsen, er, skriver „Fyns Tid.“, ikke funden, ligesom Politiet endnu ikke mener at have fundet noget, der kan bringe Klarhed i Sagen.

Anvisningen var sendt i et almindeligt Brev, og den Mulighed er jo ikke udelukket, at Brevet enten er gaaet til et andet Firma af samme Navn eller ogsaa er bortkommet paa Rejsen. Men herimod taler rigtignok den Omstændighed, at et andet Brev fra Aarhus, der handlede om Anvisningen, og som afsendtes nogle Dage efter denne, heller ikke er kommen Fabrikanten i Hænde. Det kan tyde paa, at det ikke er nogen ren Tilfældighed, at Anvisningen er bleven borte.

Vekselfalsk. Mandag den 28. Nov. blev Ejeren af Gjørding Stationskro, fhv. Manufakturhandler N. N. Berg, anholdt for Vekselfalsk og indsat i Arresten. Det drejer sig, meddeler R. B., efter Forlydende om et Beløb af 17,000 Kr., der er fordelt paa Veksler i Banker i Ribe, Bramminge og Vejen.

Den anholdte har ifølge R. B. ved et Forhør den 29. f. M. aflagt fuldstændig Tilstaaelse. De falske Veksler andrager et noget mindre Beløb end først opgivet.

(Senere). Mellem de i Vekselaffæren i Gjørding interesserede Banker og Kroejer Bergs Familie afholdtes ifølge „Ribe Amtst.“ et Møde i Gjørding Stationskro den 1. Dec. om Aftenen. Under Forudsætning af, at Berg giver sin Hustru Skøde paa Kroen, opnaaedes en Overenskomst om en Ordning, hvorved Bankerne faar fuld Dækning for deres Tilgodehavende og samtidig for deres vedkommende frafalder Strafansvar. Bankerne skal sørge for en bedre Ordning af Prioritetsforholdene i Kroen. Ved denne Ordning undgaas Konkurs.

Videnskabelig Udmærkelse. Videnskabernes Akademi i Berlin har ifølge R. B. valgt Professor Edv. Holm, København, til korresponderende Medlem i den filologisk-historiske Klasse.

Det klarer op for Grundejerne i Aalborg, siger „Nordjyll.“ For 2 a 3 Aar siden stod der 5 a 600 Lejligheder og Butikker ledige. Ved en Optælling, som Aalborg Grundejerforening har foretaget i Dagene mellem den 3. og 16. November, viser det sig, at der nu kun er 155 Lejligheder og 16 Stuebutikker ledige. Det er saa nær op ad normale Forhold, at der er Haab om, at Arbejdet i Bygningsfagene snart igen kan tage fat med fornyet Kraft.

Mystisk Forsvinden. Gaardejer P. Rasmussen, Aaside, stod, fortæller „Præstø Aftenavis“, Fredag Morgen tidlig den 2. Dec. ved sædvanlig Tid op og gik ind for at fodre Kreaturerne. Da han forlod Soveværelset, laa hans lille Dreng i Sengen og sov, men da Faderen kort efter kom tilbage til Værelset, var den lille Dreng sporløst forsvunden. Hele Formiddagen ledte man forgæves, men Drengen var intet Steds at finde. Med Middagstoget tog Faderen ind til Præstø og overgav Sagen til Politiet for at faa energiske Efterføgninger anstillet.

Forsvunden Officer. „Kundgørelser for Hæren“ for 30. Nov. indeholder bl. a. følgende:

„Sekondløjtnant A. C. Dam ved 1. Artilleribataillon, der uden Tilladelse har forladt sin Garnison og ikke senere er vendt tilbage, udslettes indtil videre, og uden at derved en endelig Bestemmelse foregribes, af Fortegnelserne over Hærens Personer.“

Danske Tyre til Vestindien. Konsulent Nissen Pedersen har hos Gaardejer Adolph Sørensen i St. Velling købt en Tyr af jydsk Race for 300 Kr. Endvidere er der indkøbt en rød Tyr samt en Tyr af Korthornsracen, den sidste hos Gaardejer H. Hansen, Jensgaard, Tiufkær. Tyrene bliver i Følge „Vejle A. Av.“ sendt til Vestindien, hvor det skal undersøges, hvilken af de tre Racer, der taaler Klimaet.

„Danskeren“ udkommer hver Tirsdag og Fredag og koster kun $1.50 aarlig.

Prøvenumre sendes frit paa Forlangende.

JULESTJERNEN 1904

Fineste Juleblad med gode Fortællinger og smukke Billeder.

Gratis medfølger to Billeder til at indramme, som ene er Prisen værd.

PRIS 50 CENTS

DANISH PUBL. HOUSE, BLAIR, NEB.

Bøger fra Danmark er ankomne.

Julestjernen og Indre Missions Almanak er ankommen fra Danmark, samt andre Julebøger og vil blive udsendt fra Publishing House i Dag den 20. Dec. 1904.

Vi kunde ønsket at Bøgerne var kommen lidt før, men vi har jo ingen Magt over Jernbane Co., som ikke vil garantere nogen bestemt Tid for Fragtlevering.

Det skal glæde os at faa endnu flere Bestillinger end vi har paa Julestjernen og Indre Missions Almanak som nu vil blive afsendt saa snart Bestillingen modtages.

Ærbødigt
Paul Petersen.

Fra Orum, Washington Co., Nebraska.

Onsdag den 14. ds. jordedes Mrs. A. Larsen fra Omaha paa den skandinaviske Kirkegaard herstedს. En stor Skare af Omegnens Danske overværede Sørgegudstjenesten, der forrettedes af Past. Holey fra Newman Grove, Nebr. Mr. og Mrs. Larsen havde i flere Aar Købmandsforretning i Orum, før de flyttede til Omaha. Mrs. Larsen døde ganske pludseligt. Det var om Aftenen, da de var komne hjem fra en Festlighed i Nabolaget. Mrs. Larsen blev staaende ved Døren, medens hendes Mand gik til et Vindue for at kalde et af Børnene op, da der var laaset. Det varede kun et Øjeblik, men da han kom tilbage til Døren, var hun død. Et Hjerteslag havde endt hendes Livsdag. Man mindes uvilkaarligt Salmistens Ord: Et lidet Aandefang, kan ende al min Gang, saa jeg i Evigheden staar. — — — —Sidste Gang, Danskeren indholdt Nyheder fra Orum, var Kirkesagen omtalt, og vi lovede at holde Læserne underrettet desangaaende. Det syntes for en Tid ligesom at staa stille, dog der arbejdedes paa Sagen, naar Tid og Lejlighed gaves. Man skulde jo have Majsn indhøstet. Der var en travl Tid, men Udbyttet var ogsaa ret tilfredsstillende — der var bedre og mere Majs paa disse Egne, end det har været Tilfældet i mange Aar.— — Nu er vi imidlertid kommen saa langt, at vi kan øjne Begyndelsen til det, vi har arbejdet henimod det sidste Par Maaneder, nemlig kirkelig Betjening fra Den forenede dansk evangelisk lutherske Kirke.

For en Tid siden anmodede vi Menigheden om Tilladelse til midlertidig Brug af dens Kirke, naar den ikke selv benyttede den til Gudstjeneste.

Og ved et Menighedsmøde Torsdag den 15. Dec. var Sagen oppe til Forhandling. Imod Forventning stillede Menigheden sig saare imødekommende, og vil velvilligt overlade os Kirken, saa snart vi faar stiftet Menighed.

Venner af Sagen er nu indbudt til Møde i Kirken anden Juledag d. 26. Dec. Kl. 10 Form., hvor Past. Anker fra Blair vil være til Stede og hjælpe os at stifte Menighed. Efter denne Højtidelighed bliver der Gudstjeneste, ved hvilken det er Hensigten at benytte den danske Salmebog, som bruges overalt i Samfundet.

Det er med Tak til Gud, der saa underligt har lagt alt til rette for os, at vi ser tilbage paa det forberedende Arbejde, der har været udført. Vi tror og haaber, at det vil tjene til Guds Riges Fremme iblandt det danske Folk paa denne Egn, at de Forskelligheder i kirkelige Anskuelser, der findes mere og mere maa udjævnes. Samfundsfolk, ihukom Virksomheden her i eders Bønner!

Og til alle Danske her paa Egnen: Vær hjertelig velkommen til vore Møder! Lad os staa sammen og lad os løfte i Flok, og kom unge og gamle til Mødet anden Julebag, saa vi kan blive en stor Skare, der ønsker hverandre en glædelig Jul.

Er der nogen, der har glemt

at faa bestilt Julekort eller Julebøger fra Dan. Publ. House, saa skynd eder for der er kun kort Tid til Jul.

Vi skal bestræbe os paa at faa de Bestillinger, som indløber, affent saa de kan naa frem til Jul.

Danish Publishing House
Paul Petersen, Bestyrer.

Til vore ærede Abonnenter.

Det vil glade os om vore Abonnenter vil huske at det er paa den Tid af Aaret da der bør insendes Penge for Blade.

Vi har mange og store Udgifter ved at udgive saa mange Blade og der skal udbetales mange Penge til vore Arbejdsfolk som vi ikke er i Stand til at gøre uden vore Abonnenter er flinke til at insende for vore Blade.

Husk at faa betalt op og et Aar i Forskud paa alle Blade fra Nytaar af og se saa efter om der bliver forandret paa Addresselappen inden 10 Dage. Dersom ikke da lad os vide at vi kan faa det rettet. Paa Addresselappen staar betegnet med et Tal til hvilket Aar og med Forkortelse af Maaned i hvilken Maaned i det med Tal angivne Aar at Bladet er betalt til. Se at faa Addresselappen til at lyde Jan. 6. Det er til Jan. 1. 1906. Et Aar i Forskud fra Jan. 1905.

Med megen Agtelse
Danish Publishing House
Paul Petersen, Bestyrer.

Uddrag af et Brev

Inlagt behag at finde $1.20 for Julekort. I Forhold til Prisen synes vi Kortene er overmaadelig fine.

Deres forbundne (Navn).

Af Ivar Marius Hansen:

Hjertestud.
Livstanker i Hverdagsklæder. 69 Sider. I Omslag (meget billig) 10 Cent..

Mads Andersen.
Et Mindeskrift om en afdød Ven. 80 Sider. I Omslag 25 Cents.

Olieblabet.
En Samling af 80 Skriftsprog med passende Salmevers, trykt paa lige saa mange Kort af Pergament. Disse er indlagt i et Foderal. Pakken er omtrent 3" lang, 2" bred og ½" tyk, saa den er bekvem at have i en Vestelomme. Prisen er 25 Cents.

Rejsetanker.
16 Sider. I Omslag 5 Cents.

Salmevagt.
32 Sider. I Omslag 10 Cents.

Nytaarsgave.
1899. I Omslag 5 Cents.

Udstillingsfrugter.
228 Sider. Indb. i Shirtingsbind 50 Cents. Betragtninger fra Verdensudstillingen, afholdt i Chicago, Ill., i Sommeren 1893. 228 Sider. I Shirtingsbind 50 Cents.

Vejblomster.
Nogle Rejseminder. 448 Sider. I Omslag 50 Cents. I Papbind 75 Cents. I smukt Shirtingsbind $1.00.

Martyrer i den luth. Kirke.

Denne lille Bog paa 224 Sider, indeholdende 4 Fortællinger om saadanne, som med deres Blod har vidnet for den evangeliske Sandhed, der paany kom for Lyset ved Morten Luther, vil efter min Overbevisning læses med Interesse af enhver, der elsker den lutherske Kirke for den frelsende Sandheds Skyld. Det er jo nu paa den Tid af Aaret, da de lange Vinteraftener giver Anledning til at kunne læse. Til enhver, der har Sands for god, sund, oplysende og opbyggelig Læsning, vil jeg varmt anbefale „Martyrer i den lutherske Kirke“, der sælges indbunden for den billige Pris af 40 Cents og faaes i Danish Publishing House, Blair, Nebr.
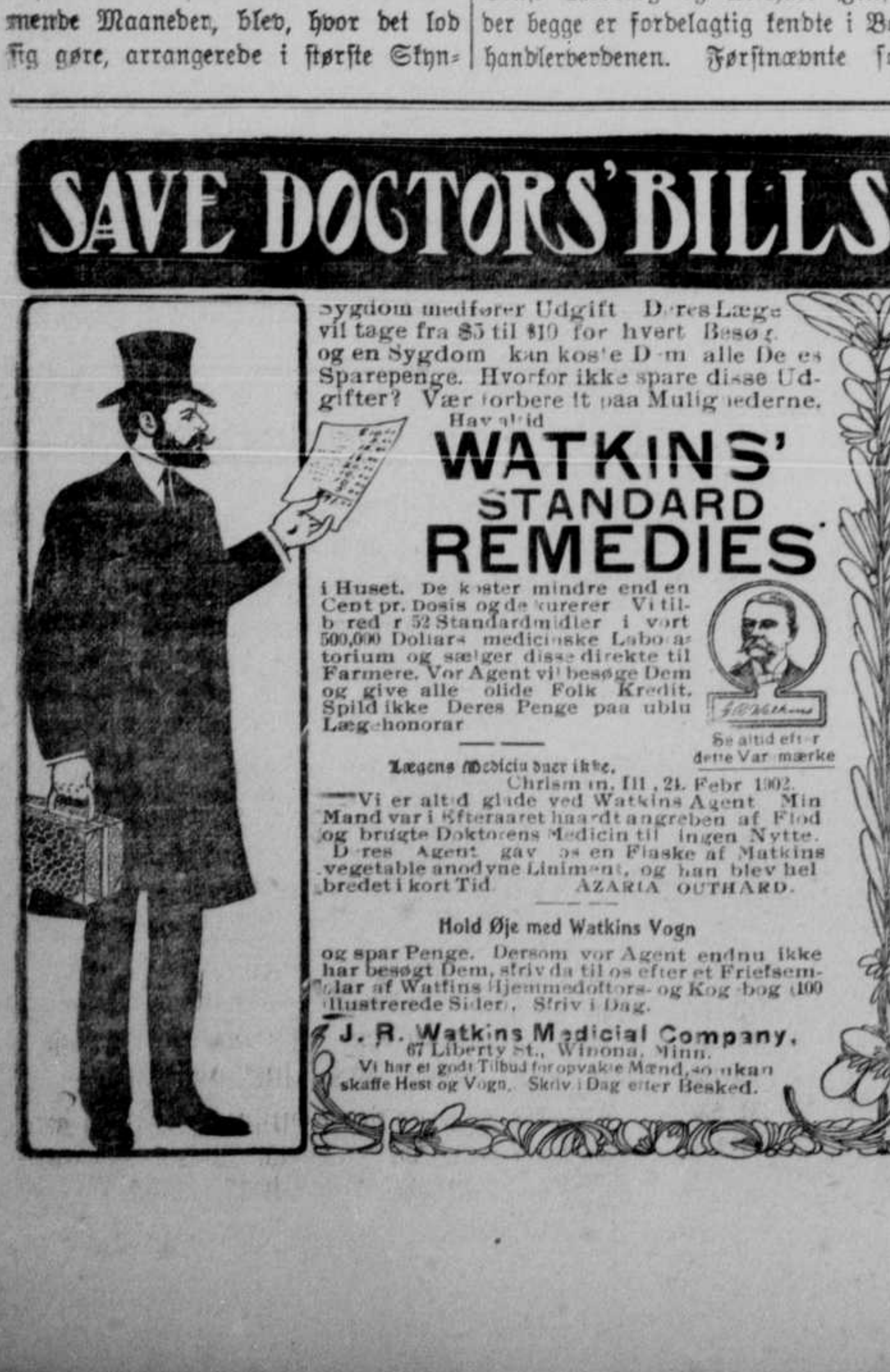
P. S. Vig.