

# Eine kräftige, erfahrene, praktische Schlachthaus - Organisation

Vollständig ausgestattet mit der Entschlossenheit, Qualität und Dienst zu geben

Das Nachfolgende ist eine Liste der Beamten und Vorsteher der Departmente der Skinner Packing Company. Mehrere dieser Männer sind bereits seit für die Gesellschaft tätig, besitzen die verschiedenen Abteilungen für die Gewinnung der Anlage vor und verwalten die Angelegenheiten und die ihnen unterstellten Arbeiter. Kontrakte wurden abgeschlossen in Bezug auf die ganze Liste der Männer, welche als Abteilungsleiter der verschiedenen Departmente die Leitung der Skinner Organisation bilden werden. Welche derselben werden ihre gegenwärtige Tätigkeit erst etwa vierzig Tage vor der formellen Eröffnung der Anlage aufgeben. Die hier benannten Männer sind fröhlich, erfahren, erfolgreiche Männer in ihren Berufen und haben in der Schlachthausindustrie in jedem Hinsicht, was einen großen Beitrag für die Skinner Packing Company leisten.



**CHAS. F. KAMRATH**  
Vize-Präsident und Generalleiter der Skinner Packing Company

Herr Kamrath kann mit Stolz auf fünfzigjährige Jahre erfolgreiche Schlachthaus-Erfahrung verweisen. Er stand für eine Reihe von Jahren im Dienste der Swift & Company und anderer unabhängiger Großhändler. Er hat praktische und erfolgreiche Erfahrung in jeder Abteilung der Schlachthausindustrie. In den letzten Jahren verband Herr Kamrath sein Können mit der Ingenieurwissenschaft und widmete seine Zeit der Errichtung von Schlachthausanlagen. Er errichtete und leitete für zwei Jahre die gegenwärtige Armour & Co. Anlage in Spokane, Washington, was für sich allein spricht. Herr Kamrath hat sich mit der Skinner Packing Company als deren Vizepräsident und Generalleiter dauernd verbunden und widmet jetzt seine ganze Zeit und Energie der Omaha Schlachthaus-, Fleisch-, unabhängigen Schlachthausanlage, welche aus Stahl und verbleibtem Beton hergestellt und vollständig feuerfest ist. Herr Kamrath ist finanziell sehr stark in der Skinner Packing Company interessiert.



**J. H. ROSENBAUM**  
Leiter der Produktionsabteilung der Skinner Packing Company

Herr Rosenbaum hat sein ganzes Geschäftleben im Produktionsgeschäft verbracht und ist erfolgreich. Er war sieben Jahre mit der Karon Cattle & Egg Company in Kansas City, einem der größten Produktionsunternehmen im mittleren Westen. Armour & Company haben ein großes finanzielles Interesse in jener Firma. Vor einem Jahre beteiligte er sich finanziell an der Skinner Packing Company und trat in deren Dienste, wobei er das Produktionsdepartement ins Leben rief, das sich als erfolgreiches Geschäft erwies. Dieses Departement erhielt während des letzten Jahres 15,000 Tonnungen, obwohl die Geschäftslage ungünstig war, welche sich hier dem Handel in Geflügel, Kälber und Gier Vieh, kaum angegriffen ist. Herr Rosenbaum hat gründliche Erfahrung sowohl im Einkauf, als auch im Verkauf, so wie auch im mechanischen Betrieb dieses Departements. Diese Abteilung wird gegenwärtig temporär an der 12. und Howard Straße, im alten Fleischhaus Erwiner's Gebäude betrieben, bis zur Fertigstellung des neuen Produktionsdepartements-Gebäudes der Gesellschaft an 12. und Douglas Straßen.



**JOHN W. ALLEN**

Vorsteher der Kontieren- und Buchführungsabteilung der Skinner Packing Company als Vizepräsident der Kontieren- und Buchführungsabteilung. Herr Allen ist in der Schlachthausindustrie des Landes als der erste Sachverständige in Kontieren und Buchführung hervorgetreten. Die Verbindung des Herrn Allen mit der Skinner Packing Company ist eine Ausprägung des Bestrebens der Gesellschaft, für die Leiter der verschiedenen Departmente ihrer Anlagen die sachverständigsten Männer zu gewinnen, die das Land aufzuweisen hat. Herr Allen trat der Schlachthausindustrie in diesem Lande in der Kontierenabteilung von Armour & Company bei. Für mehrere Jahre leitete er die alleinige Leitung und Führung der Kontieren- und Buchführungsabteilung der Schlachthausindustrie, jetzt bekannt als Swift & Company. Für mehrere Jahre war Herr Allen als Sachverständiger in seinem Fache tätig und machte die Ausstattung und Organisation der Fleischkontieren-Abteilungen für verschiedene Firmen zu seiner Spezialität. Die Fleischkontierenabteilung der nennbaren erfolgreichen Firma von Oscar Mayer & Company von Chicago, sowie das gleiche Department der berühmten Schlachthausindustrie A. Frost & Sons Company von Milwaukee wurde von ihm organisiert und eingerichtet. Herr Allen unterwies das Fleischkontieren-Geschäft von jedem Geschäftspunkt und machte für diesen Zweck, für hervorragende Geschäftsführer, ausgebildete Helfer und betriebsfähig viel Zeit in Krollen, Mexico und dem Stillman.

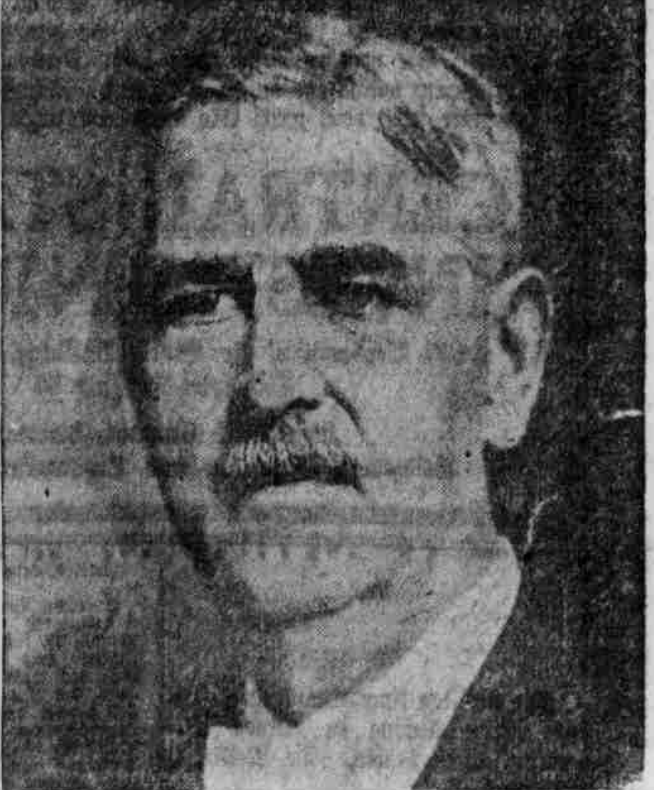

**GEO. A. DONAHUE**

Department Chief der Skinner Packing Company. Herr Donahue hat dreißigjährige Jahre Erfahrung in der Schlachthausindustrie. Er war für sieben Jahre für Swift & Company und fünfzehn Jahre für die Cudahy Packing Company als Leiter des Department Chief tätig. Dies ist ein sehr wichtiger Posten in der Schlachthausindustrie. Herr Donahue verband sich mit der Skinner Packing Company und seine langjährige praktische Erfahrung und reiche Geschäftserfahrung sind für diese Gesellschaft von großem Nutzen. Er besitzt gegenwärtig seine Abteilung für die Gewinnung der Skinner Anlage vor.



**M. F. HUBBELL**

Office Manager der Skinner Packing Company. Herr Hubbell kann auf eine dreißigjährige Erfahrung im Schlachthausgeschäft verweisen. Er verbrachte diese dreißigjährige Jahre mit der Cudahy Packing Company. Er fungierte für zwölf Jahre als deren Buchhalter, für sechs Jahre als Office-Manager und war die letzten Jahre als Office-Manager tätig. Seine langjährige Schlachthaus-Erfahrung und seine äußerst erfolgreiche Tätigkeit machen ihn zu einem wertvollen Mann. Er hat sich jetzt dauernd mit der Skinner Packing Company als Office-Manager verbunden und bringt gegenwärtig seine Abteilung in Ordnung und erwirbt seine Assistenten für die Gewinnung der Skinner Anlage.

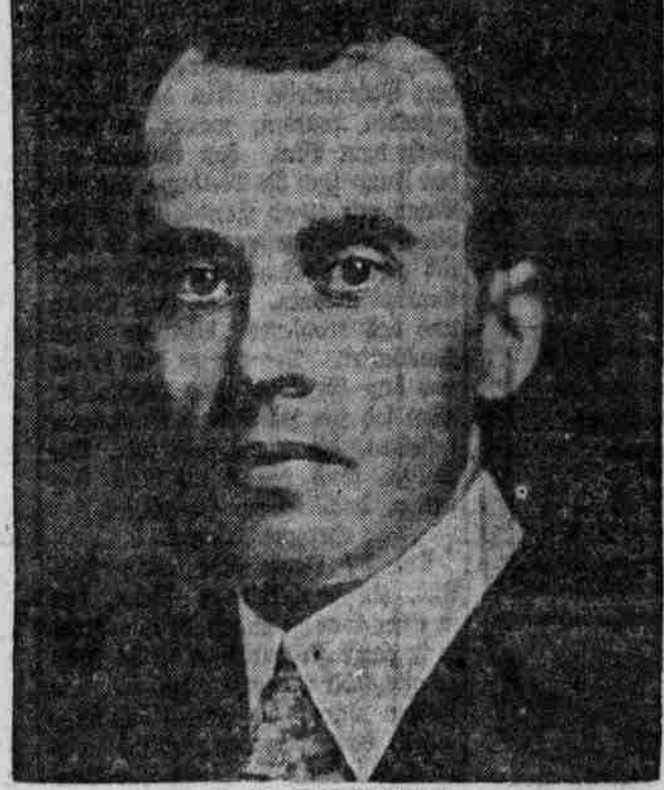

**R. J. ROBERTSON**

Einflussreicher der Skinner Packing Company. Herr Robertson war für fünfzehn Jahre im Einkaufsdepartement für Swift & Company tätig. Für die letzten sechs Jahre fungierte er als Einkaufsleiter für Swift & Company und ist in dauernder Verbindung mit der Skinner Packing Company. Er erweist sich eines der wichtigsten Auser und die Jahre der praktischen Erfahrung im Einkauf von Schlachthauswaren haben für die Skinner Packing Company von großem Vorteil. Herr Robertson betätigt sich bereits seit zwei Monaten als Einkaufsleiter der Skinner Packing Company.



**C. H. REINHARDT**

Leiter der Verkaufsabteilung der Skinner Packing Company. Herr Reinhardt war zehn Jahre für die Cudahy Packing Company tätig, er fungierte als deren Leiter der Verkaufsabteilung und ist gegenwärtig in gleicher Stellung dauernd mit der Skinner Packing Company verbunden. Vor seiner Tätigkeit bei der Cudahy Packing Company fand er im Dienste der Kansas City Southerns Bahn in deren Verkaufsabteilung.



**D. C. ROBERTSON**

Schmelzer der Skinner Packing Company. Herr Robertson verbrachte sein Geschäftleben im Bank- und Handelsfach. Er war früher der Kassierer der Farmers Saving & Trust Co. von Winnetka, Wis., und Vertreter des Finanz-Ausschusses des Marine Court. Er ist ein Mann von unangenehmer Diederkeit, mit großer Erfahrung und sehr erfolgreich; er ist finanziell interessiert und dauernd verbunden mit der Skinner Packing Company und ganz besonders begeistert, das ihm des Schmelzers an seiner eigenen und der Güte der Unternehmung anzuschließen. Herr Robertson behält dieser Gesellschaft die Abrechnung an und führt die Oberaufsicht über alle Finanzangelegenheiten seit seinem Eintritt in die Firma.



**HENRY SCHROEDER**

Überwachungsleiter der Skinner Packing Company. Herr Schroeder behält der Skinner Packing Company bereits seit einigen Monaten als Überwachungsleiter an und hat die Leitung seines Departements übernommen. Herr Schroeder war für 10 Jahre Vorsteher der Schlachthausabteilung der Stadt Omaha für Fleischwaren an holländischen Fleischern; er fungierte sieben Jahre als Überwachungsleiter für Armour & Company und leitete als solcher die Verladung ihrer Fleischwaren-Abteilungen, einschließlich aller Maschinen, Maschinen und Vieh. Er ist ein Sachverständiger in seinem Fach und erfährt sich eines hervorragenden Rufes. Er ist jetzt dauernd mit der Skinner Packing Company verbunden.



# SKINNER PACKING COMPANY

Paul F. Skinner, Vorsitzender des Direktorenrates.  
D. C. Robertson, Schmelzer.  
Lloyd M. Skinner, Präsident.  
Chas. F. Kamrath, Vizepräsident und Generalmanager.  
Robert Gilmore, Sekretär.  
OMAHA, U. S. A.