Allerlei für's Haus.

Glycerin-Glanzwichse. Das Glycerin hat die unschätzbare Eigenschaft, viele tierische Stoffe, darunter auch das Leder, geschmeidig zu machen und es auch in diesem Zustande zu erhalten; es ist eine dicke ölige Flüssigkeit, die sich an der Luft so gut wie nicht verändert, nicht verdampft, und eine gewisse Menge Wasser festgebunden hält. Vorzügliches leistet das Glycerin als Zusatz zur Glanzwichse, wobei es nicht nur den Zucker oder Sirup vollständig ersetzt, sondern auch seiner oben angeführten Eigenschaften wegen dem Leder, wie schon gesagt, eine dauernde Geschmeidigkeit erteilt, die man demselben weder durch Fette noch durch andere Stoffe zu geben imstande ist. Man nimmt auf 100 Teile gepulverte Knochenkohle 50 T. Glycerin, 5 T. Oel und 10 T. Essig. Diese Substanzen werden innig gemengt und fein abgerieben, wodurch eine vortreffliche Glanzwichse entsteht, welche die eben angeführte Eignschaft, das Leder immer geschmeidig zu erhalten, im höchsten Grade besitzt.

Feuchte Wohnungen entstehen häufig durch unterlassenes Lüften. Die Ausdünstungen der Menschen (jeder Mensch verdunstet binnen 24 Stunden 2 Pfund), der Speisen, Getränke u. s. w. schlagen sich dann an den kältesten Teilen des Zimmers nieder, machen dieses feucht, binden die Wärme (1 Teil Wasser braucht 600 Teile Wärme, um Dampf zu werden) und machen daher starkes Einheizen nötig, da feuchte Luft sich ungleich schwerer erwärmt, als trockene, wenn auch kalte.

Ein netter Zierrat. Man verschaffe sich eine große weiße Rübe und hohle dieselbe an der Wurzelseite aus, wobei man einen ziemlich dicken Rand läßt. Man fülle die Höhle mit Erde und setze in dieselbe ein Schlinggewächs oder eine Hyacinthe. Die Rübe wird mit Schnüren aufgehängt. Sie schlägt unten aus, treibt Blätter und Stengel, welche aufwärts wachsen und sich zierlich um die Basis herumwinden, während das oben eingepflanzte Gewächs sich freudig entwickelt. Dies gibt während des Winters eine sehr hübsche Zimmerverzierung. Man kann statt der weißen auch eine rote Runkelrübe wählen, in die Erde Winden oder Kapuziner oder auch nur Kressen säen.

Um in frischgeweißten Zimmern den Geruch zu vertreiben, stelle man Gefäße mit Wasser an den Wänden auf, in die man etwas Vitriolöl (Schwefelsäure) gießt. Dieses angesäuerte Wasser, das man ein- oder zweimal erneuern sollte, zieht die Gerüche an. Auch Gefäße mit brennenden Holzkohlen tragen dazu bei, den Kalkgeruch zu neutralisieren.

Zinkgefäße, die mit Speisen oder mit der Haut vielfach in Berührung kommen, sind schädlich. Auch zur Aufbewahrung von Milch, Zucker, sauren Speisen und selbst zu Wassergefäßen sollte das Zink nicht verwendet werden.

Zink darf nicht mit Eisen in Berührung gebracht werden, weil dadurch Elektrizität entwickelt wird, welche das Rosten des Zinks bewirkt.

Gedruckte Zeuge zu waschen, daß sie die Farbe nicht verlieren. Beim Waschen solcher Zeuge darf die Seife nicht unmittelbar auf die Stoffe in Anwendung gebracht werden, sondern man muß sich zu diesem Behufe durch Kochen von kleingeschnittener Seife und Wasser eine eigene Brühe herstellen. Wenn diese zum Gebrauche hinlänglich abgekühlt ist, so wirft man eine Hand voll Salz hinein und wäscht dann die bedruckten Kleider darin. Darauf werden sie in klarem, kaltem Wasser, in welchem ein wenig Salz aufgelöst ist, ausgespült, nicht ausgerungen und dies muß mit neuem Salzwasser noch einmal wiederholt werden. Erst dann werden sie ausgerungen und sogleich zum Trocknen aufgehängt, wobei darauf zu achten ist, daß kein Teil über dem andern zu liegen kommt. Wenn die Zeuge weißen Grund haben, oder überhaupt Weiß enthalten, so mischt man dem letzten Wasser ein wenig Blau bei.

Zeuge aller Art wasserdicht zu machen, ohne daß der Durchgang der Luft gehemmt wird. Das beste bis jetzt bekannte Verfahren ist folgendes: Nehme 8 Unzen Alaun und 4 Unzen Bleizucker, löse jedes für sich in 2 Quart Wasser, dann mische es, lasse es zwei Stunden setzen und ziehe die klare Flüssigkeit ab. In diese wird das Tuch oder Zeug eingeweicht, bis es vollkommen durchdrungen ist, dann in einem warmen Raume getrocknet, worauf das Verfahren wiederholt wird.

Anstrich der Vogelbauer. In frisch mit Oelfarbe angestrichene Käfige darf man keine Vögel bringen. Auch solche, die mit einer giftigen Farbe angestrichen sind, wie mit Schweinfurter Grün, Grünspan, Bleiweiß, werden ihnen leicht schädlich.

Elks erwählen Beamte.

Lincoln, Neb., 28. April. — Die hier abgehaltene Staatskonvention der Elks nahm gestern mit der Beamtenwahl ihr Ende. Die Wahl hatte folgendes Resultat:

S. W. Smith, Omaha, Präsident; George F. Corcoran, York, 1. Vizepräsident; G. D. McGirr, Beatrice, 2. Vizepräsident; W. W. Jennings, Falls City, 3. Vizepräsident; Frank E. Green, Lincoln, Sekretär; G. B. Nicodemus, Fremont, Schatzmeister. Die nächstjährige Konvention findet in Grand Island statt. Ein Ball bildete gestern abend den Beschluß.

Beruft Euch bei Einkäufen auf die „Tribüne".

Wm. F. Wappich, Advokat.
Spricht deutsch und ist öffentlicher Notar. 348 Omaha National Bank Gebäude, Omaha, Nebraska.
Praktiziert in allen Gerichten des Staates und der Ver. Staaten. Schreibt Testamente aus, besorgt Besitztitel und sieht Abstrakte durch; sieht, daß Testamente im Nachlassenschaftsgerichte geordnet werden. Besorgt Vollmachten und zieht Erbschaften in irgend einem Teil der Welt ein. Kollektiert Ausstände.

Tel. Douglas 349. Glaserei.
Kauft Euer Glas, Glasur und Anstrich-Farbe bei
Henry M. Johannsen
Glass and Paint Company
114 Süd 14. Str., Omaha, Neb.

BAUHOLZ BILLIG
Wir wollen Ihnen Bauholz verkaufen für Ihr Haus und Stall. Senden Sie uns Ihre Aufstellung für Berechnung.
Schreibt für Preise abgeliefert b. Ihrer Station
E. H. Howland, Lumber Company
24. Straße
Süd-Omaha, Nebraska.

Grundeigentum Darlehen
Mäßige Raten.
Prompte Bedienung.
H. W. BINDER
Zimmer 823
City National Bank Bldg.

P. Melchiors & Son
Maschinenwerkstatt
Auto-Reparaturen eine Spezialität.
Reparaturen aller Art prompt ausgeführt.
1218 Howard Straße Omaha, Nebr.

Melchior Leis & Son
Grundeigentums-Händler und Versicherungs-Agenten
Seit 1888 im Geschäft.
Tel. Douglas 3555.
2215 südl. 16. Str., Omaha, Nebr.

Omaha Fire Proof Storage
806 Süd 16. Str.
Für Pianos, Haushaltungs-Gegenstände und allgemeine Güter.
Besonders verschließbare Feuer- und Mäusesichere Räume von $1.50 per Monat an.
Tel. Douglas 4163.

CHAS. F. KRELLE
Klempner und Händler in
Eisen- und Blechwaren
Zinn, Eisenblech, Furnace-Arbeit usw.
Tel. Douglas 3411. 610 südl. 13. Str.

The Farmers State Bank
Papillion, Nebr.
L. J. Shanahan, Präsident
H. H. Lienemann, Vize-Präsident
B. H. Schroeder, Kassierer.
4 Prozent Zinsen für Depositen.

Schroeder Roofing Co.
Henry Schröder, Besitzer.
Office: 527 Paxton Block, Omaha, Nebr.
Phone Douglas 6023.
Wohnungs-Telephon: Tyler 2338.
Schiefer- Tile- und Kiesdächer
Alte Dächer repariert
Alle Arbeit preiswert und zufriedenstellend.

Ein einfacher und passender Plan!

Plan des 1. Stockes.
Plan des 2. Stockes.

Die ganze Vorderseite dieses kleinen Heims nimmt ein großes Wohnzimmer ein, mit Kamin an einer Seite und drei hohen Fenstern an der anderen, unter denen ein Piano oder Sofa gestellt werden kann. An einer Seite des Kamins ist ein kosiger Sitz. Das Speisezimmer hat zwei Fenster und einen eingebauten Porzellanschrank. Die Küche hat eingebauten Küchenschrank und eine Hinterveranda. Kombinationstreppen. Größe 22 Fuß breit, 24 Fuß 6 Zoll tief. Voller Keller. Erster Stock und zweiter Stock 8 Fuß hoch. Birkenfußböden durchweg. Birkenbekleidung im ersten Stock und Fichtenbekleidung zum Anstreichen im zweiten. Baukosten etwa $2000.

PERSPECTIVE VIEW—FROM A PHOTOGRAPH.

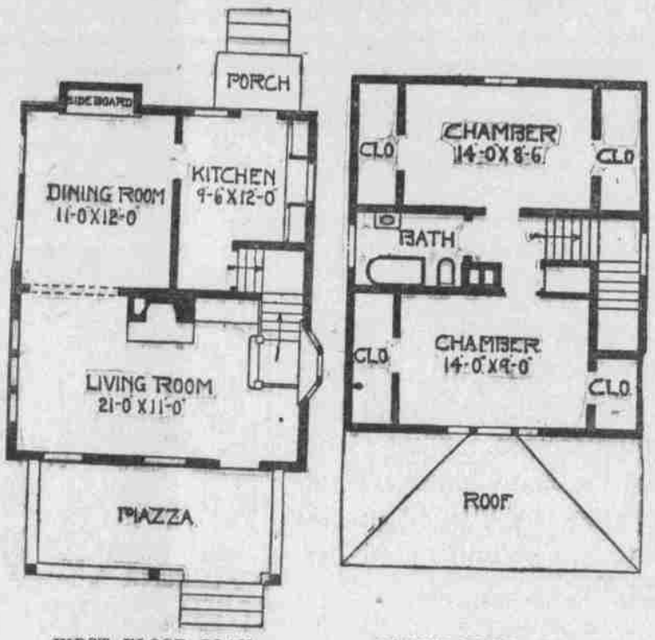

FIRST FLOOR PLAN. SECOND FLOOR PLAN.

OLSON & JOHNSON COMPANY
Allgemeine Kontraktoren
Kündigen an, daß Sie ihre Offices in Omaha in Suite 638 First National Bank Gebäude eröffnet haben.
Telephon Tyler 2798

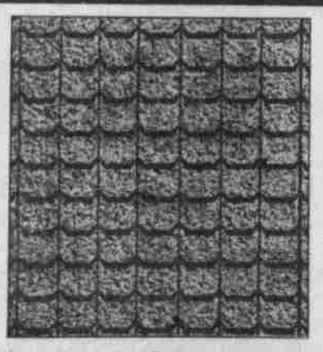

Patent Elaborated Roofing, Green Slate

Ueber Schindeln gelegt
ELABORATED ROOFING
ist die praktischste Dachbedeckung für gutes Aussehen und Dauerhaftigkeit. Es wird von uns gemacht, gelegt und garantiert. Es widersteht allen Elementen und ist praktisch feuersicher. Elaborated Roofing hält doppelt solange als Schindeln und kostet nur halb so viel. Lassen Sie uns Berechnungen machen. Wir machen und legen auch Asphaltschindeln.
ELABORATED ROOFING COMPANY
C. B. Witshreck, Geschäftsführer.
1466 südliche 16. Str., Omaha, Nebr. Tel. Tyler 1301.
Fabrik, Chicago, Ill. — 45 Filialen.

Herr Heimbauer!
Lassen Sie Ihre Fußböden mit **Saums** behandeln. Es sichert Ihnen die beste Instandhaltung zu den geringsten Unkosten, weil **Saums** ganz durch den Boden dringt und niemals verdunstet. Zwingen Sie uns diese Behauptung zu beweisen. Sehen Sie unsere Demonstrationen in unserem Laboratorium.
Geliefert und angewandt von
JOSEPH P. REDDING
314-15 Farnam Building, 13. und Farnam Straße. Omaha, Nebr.

SOMMER BLUMEN-ZWIEBEL
Gewählte Varietäten von
CANNA, DAHLIA, GLADIOLUS, TOPFROSEN, CALADIUM, MADEIRA WEINRANKEN
THE NEBRASKA SEED CO.
1613 Howard Str.
Wir haben noch Zwiebel-Setzlinge

Commercial Supply Co. of Omaha
Das Beste in Asbestos Dächer, Insulationen und Komsitions-Fußböden
Wir gehen Kontrakte ein für alle Dacharbeiten und Insulative-Materialien.
848 südl. 21. Str. Tel. Douglas 8980. Omaha, Neb.

STEWART'S SEED STORE
Schnittblumen und Entwürfe. Tel. Douglas 977.
Führen alles für den Rasen, Blumen- u. Gemüsegarten
119 nördliche 16. Straße—Gegenüber der Postoffice—Omaha, Nebr.
Verlangt unseren 1917 Samenkatalog — Frei. — Postpakete portofrei über die ganzen Vereinigten Staaten versandt.

Günstige Gelegenheit!
German-American Life Insurance Company
OMAHA, NEBRASKA
Stellungen offen für erstklassige Agenten.
Bee Gebäude, Omaha.

YOUNKERMANN SEED CO.
Telephon 3077. No. 164 Broadway, Council Bluffs, Iowa.
Wir führen eine volle Auswahl von
Feld- und Gartensamen
Auch haben wir ein volles Lager von „Planet Jr." Gartengeräten, die allgemein als die besten bezeichnet werden; dieselben ersparen viel Zeit und Arbeit.
Qualität ist unser Motto. Eine Probebestellung überzeugt jeden von dieser Tatsache.

Falls Sie Ihre Haushaltungs-Gegenstände transportiren oder aufspeichern lassen wollen, dann telephoniren Sie Douglas 394
Gordon Fireproof Warehouse & Van Co.
219 nördliche 11. Strasse

Geflügel-Zäune aller Art 48 bis 60 Zoll hoch — Jetzt ist die beste Zeit zum Einkauf
Kommt zu uns und teilt uns Eure Bedürfnisse mit.
Wir stellen auch Berechnungen für Bauholz auf.
Consolidated Lumber & Coal Co.
40. und Leavenworth Str. Telephon Harney 260.

An Straßenbahn-Passagiere:

III.

Der Umsteigepunkt zwischen zwei Strecken ist gewöhnlich der erste Kreuzungspunkt. Da es jedoch einige Ausnahmen zu dieser Regel gibt, wird das Publikum ersucht, in allen zweifelhaften Fällen den Kondukteur zu fragen.

OMAHA & COUNCIL BLUFFS STREET RAILWAY COMPANY

Vergeßt bei Einkäufen nicht, daß jede Unterstützung der deutschen Zeitung auch eine Kräftigung des Deutschthums ist!