HENRY ROHLFF COMPANY
Importeure und Engros Bier- und Liör-Händler.
'Edelweiss' u. 'Falstaff'
(einheimische Biere)
Pilsener und Würzburger Hofbräu;
(importirte Biere)
In Halbflaschen u. Kisten von 10 Dutzenden Flaschen.
Wenn es Liör ist, haben wir es!
Tel. D-876 2567 Leavenworth

IT IS ABSOLUTELY PURE AND MOST DELICIOUS
Metz BEER
"THE OLD RELIABLE"
PHONE DOUGLAS 895
WM. J. SWOBODA, DETAIL DEALER

4% Zinsen 4%
für Spareinlagen gezahlt.
PACKERS NATIONAL BANK
Süd Omaha, Neb.

Dr. E. Holovtchiner
Office 309 Ramge Gebäude, 15. und Harney Straße
Gegenüber dem Orpheum Theater
Telephon Douglas 1438.
Residenz 2401 Süd 16. Straße.
Telephon Douglas 3985.
Sprechstunden
10 bis 12 Uhr Vormittags, 2 bis 5 Uhr Nachmittags.
Omaha, Nebraska.

JOHN SORENSEN
BENSON, NEB.
Feinste Weine, Liöre und Cigarren
Die deß eingerichtete Wirthschaft in Benson. Neues Gebäude. Halle zu vermiethen an Logen und Vereine. Lieferung an Familien eine Spezialität. Sprecht vor und überzeugt Euch.

DR. R. S. LUCKE
Deutscher Arzt
Zimmer 5 Creighton Block
Telephones:
Office: Douglas 1369.
Residenz: Harney 474.

Der Mangel an Geld

hindert Sie nicht, Ihre Augen ordentlich mit Gläsern auszustatten.
Wenn Sie Kopfschmerzen haben, nervös, gedächtnißschwach, schwindlich sind, an flirrenden Stellen, verstopften, juckenden, brennenden, rothen oder wässerigen Augen leiden, dann zögern Sie nicht, sondern kommt sofort zu mir. Haben Sie das Geld nicht bereit liegen, dann zahlen Sie, wie Sie können.
Dr. J. T. McCARTHY
1111 W. O. W. Bldg. Phone Douglas 4125
Hier wird Deutsch gesprochen!

DR. JNO. J. WILSON
Zahnarzt
120 Süd 16. Strasse
Alpheus Beeton Store Gebäude, 2. Stock
Tel. Red 3909 Omaha, Neb

THE FARMERS STATE BANK
Papillion, Neb.
T. J. Shanahan, Präsident
H. H. Lienemann, Vice-Präsident
B. H. Schroeder, Kassirer
4 Prozent Zinsen für Depositen

Älteste und größte Deutsche Fahnenfabrik
Fahnen, Schleifen, Banner, Abzeichen, Embleme, Schärpen, und Vereins Artikel jeder Art
Illustrirte Preisliste Gratis
Geo. Lutterer Co., Estb. 1861
West Madison St. Chicago, Ill.

KRUG Beliebter Park
Tanz zur Musik von Lamp's Orchester.
Wunderland, Frolic Coaster, Karussel, Rutschlittschuh-Bahn.
Idealer Picnicplatz. Freie Wanderbild ersteden Abend.

Neuigkeiten aus Iowa!

Des Moines.

Frau George Kenyon und deren Schwester, Frau Blumb, feierten am Montag ihr Silberjubiläum.

Walter Ahrens, der 11-jährige Sohn von Herrn und Frau Peter Ahrens, liegt mit einem Beinbruch im hiesigen Hospital. Der Knabe trieb den Sich beim Spiel auf einem Pferde der Gemeinde am 4. Juli im Union Park. Hoffentlich ist er bald wieder wohlauf.

Vertreter der italienischen Regierung erwarben für Italien in Des Moines 85 Pferde. Für jedes Pferd zahlten sie einen Preis von $115.

Ueber die Frank Rothschild Clothing Co. wurde Bankrott erklärt. Verwalter ist Theodor B. Mary.

Während der Sommerausstellungswoche vom 28. August bis 4. September inclusive werden im hiesigen Auditorium deutsche Kriegsbilder vorgeführt werden. Herr A. W. Belz schloß am Dienstag den Kontrakt ab.

Der Frauenverein der deutschen St. Pauls-Gemeinde hielt am Mittwoch Nachmittag im Kellergeschoß der Kirche einer Zusammenkunft ab, die einen höchst harmonischen Verlauf nahm und bei welcher sich die Damen an Speiseeis delektierten.

Der frühere Schankwirth Ed. Wegener aus Valley Junction, welcher am 14. Oktober v. J. sich des reichen Farmers Chas. Ainsworth bemächtigt haben soll, um ein Lösegeld zu erpressen und an demselben Tage verschwand, hat sich am Dienstag freiwillig gestellt. Er erklärte sich vor Richter Dudley „nichtschuldig" und wurde gegen $7,000 Bürgschaft auf freiem Fuß belassen. Wegener behauptet, sich dessen nicht entsinnen zu können, was an genanntem Tage vorging. Seine Advokaten werden auf Anfall von Geisteskrankheit plaidieren.

Diebe brachen in das leerstehende Haus 1624 Penn Ave. ein und stahlen Metallgriffe, Gaskronen usw. im Werthe von über $300.

Bundesrichter Jerry B. Sullivan, welcher sich hier besuchshalber aufhält, erklärt, daß die New Yorker den Mund recht voll nehmen und zum Krieg mit Deutschland hetzen, daß sie sich jedoch im Ernstfalle vom Kriegsdienst drücken und das Soldatenspielen den Bürgern des Westens überlassen würden.

Claude Gelley, welcher von der Behörde in Creon wegen schweren Diebstahls verfolgt wird, wurde am Mittwoch hier verhaftet.

Rufus McClain, welcher hier Checkfälschung verübte und dann unter Preisgebung der Bürgschaft flüchtig wurde, ist in St. Joseph, Mo., verhaftet worden.

Whisky, Wein und Bier im Werthe von über $500, welches von der Polizei seit Schließung der Wirthschaften beschlagnahmt wurde, wurde am Mittwoch hinter dem Countygefängniß auf Anordnung des Sheriffs verbrannt, — edler Stoff, der seinen Beruf verfehlt hat.

Niles Ferguson, Sohn von G. F. Ferguson, liegt in Broken Bow, Neb., an schweren Verletzungen darnieder, welche er daselbst bei einem Automobilunfall davongetragen.

Howard Eales, Sohn von C. S. Eales, wurde in Sioux City von einem Banditen überfallen und um $40 beraubt, nachdem er durch einen Schuß am Knie erheblich verletzt wurde.

Der Bäcker Samuel Rotheimer wurde verhaftet, weil er versucht hat, an der 14-jährigen Margaret Kalmery ein Sittlichkeitsverbrechen zu begehen.

Countyanwalt Wilson und mehrere Untersheriffs beschlagnahmten in der nahen Bloomfield Kohlengrube 30 Barrels Bier nebst Whisky. Frank Costello wurde wegen gesetzwidrigen Verkaufs von Whisky verhaftet, und Frank Pequet wegen Transport von Bier aus einem Ort des Staates nach einem anderen. Eine Untersuchung der Bücher der North Western Bahn in Sayler ergab, daß die Biersendungen nicht eingetragen waren, wie es das Gesetz vorschreibt. Bloomfield war ein beliebter Ausflugsort für die durstigen Seelen von Des Moines.

Chas. S. Wilcox, welcher als Code-Herausgeber von der letzten Legislatur angestellt war unter der Bedingung, seine Arbeit bis zum 1. Oktober 1914 fertigzustellen, ist von dem Präsidenten des Staatlichen Obergerichts, Richter Deemer, summarisch seines Amtes entsetzt worden. Wilcox hatte noch nicht den fünften Theil seiner Arbeit bis zum 1. Juli fertiggestellt und wurde pazig, als er deswegen zur Rede gestellt wurde.

Der fünfjährige Sohn von Oscar Rittel starb am Mittwoch an den Folgen des Bisses eines tollen Hundes.

Der Polizist Gilbert wurde abgesetzt, weil er gegen 50 Cents Bestechung einen Mann, den er verhaftet hatte, laufen ließ.

Infolge einer unzeitigen Explosion bei Sprengungsarbeiten in einer Grube bei Enterprise fand am Donnerstag der Bergmann Marzochino den Tod.

Fort Dodge.

Die Mutter der hier wohnenden Frau S. N. Magovan fand in Portland, Ore., den Wellentod.

Frau Catherine Lenihan, welche von den Supervisoren für Schaden, den ihr Eigenthum durch Abtragung des alten Lenihan Hügels erlitten hatte, $672 zugebilligt waren, hat an das Bezirksgericht hiergegen Berufung eingelegt. Sie verlangt mindestens $3000.

Unser Postmeister Duncombe hat von der Postbehörde in Washington ein Schreiben erhalten, in welchem dieselbe über das Anwachsen der Einlagen in der hiesigen Postsparkasse ihre Anerkennung ausspricht.

Das Haus von George Riley in der Nord 15. Straße wurde Montag vom Blitz getroffen. Nur der Schornstein wurde zerstört.

Frl. Claudia Ehlers und Frl. Emma Weiß hielten sich besuchshalber in Manning auf und kehrten Montag wieder heim.

John Greiber von hier und Mathilde Zabler von Duncombe haben sich die Rosenfesseln der Ehe anlegen lassen.

Frau Fred Hasselbring Sr. befindet sich auf der Krankenliste.

Infolge einer Explosion von Petroleum, das sie beim Feuermachen benutzte, fand am Mittwoch in aller Frühe die 22-jährige Edna Christenson in Badger den Flammentod. Obgleich ihre Kleider lichterloh brannten, hatte die Unglückliche noch die Geistesgegenwart, zuerst um Hülfe zu telephonieren, ehe sie in einen Wasserbehälter im Hofe sprang, um die Flammen zu löschen. Trotz baldiger Hilfe erlag die Bedauernswerthe 5 Stunden später den furchtbaren Brandwunden.

Der frühere Staatssekretär „Traubensaft Billy" Bryan hat zugesagt, während der hiesigen Chautauqua, und zwar am Montag den 22. August, einen Vortrag zu halten.

Am Mittwoch wurden in der deutsch-lutherischen Kirche Jakob Möller und Rebecca Kruckman von Herrn Pastor Hartman fürs Leben verbunden.

Berücksichtigt bei Einkäufen die in dieser Zeitung Anzeigenden und macht sie darauf aufmerksam.

Bungalow findet grosse Bewundurung

Perspektiv-Ansicht — nach einer Photographie.

Dieses kleine Bungalow wurde in einer Stadt Iowa's gebaut und fand viele Bewunderer und Nachahmer, sogar in Californien. Ihm liegt ein guter Plan für ein geräumiges Bungalow zu Grunde. Das Wohn- und Speisezimmer sind ungewöhnlich anziehend durch hohe Täfelung und vollständige Fenster an der ganzen Hinterseite des Speisezimmers gemacht. Die Küche ist ausgerüstet mit eingebauten Geschirrschränken, Tisch, Küchenschrank und thatsächlich allem, was diesen Raum vollständig macht. Der Eingang zur Küche liegt hinten, doch ist auch eine Thür zum Speisezimmer vorhanden. Die neben der Küche und dem Speisezimmer liegenden Schlafräume sind geräumig und bieten genügend Wandraum zur Aufstellung der Möbel und Betten. Volles Basement. Erster Stoch ist 9 Fuß hoch. Größe 30 Fuß breit und 40 Fuß tief. Baukosten, ohne Heizungs- und Wasser-Anlagen $3,000.

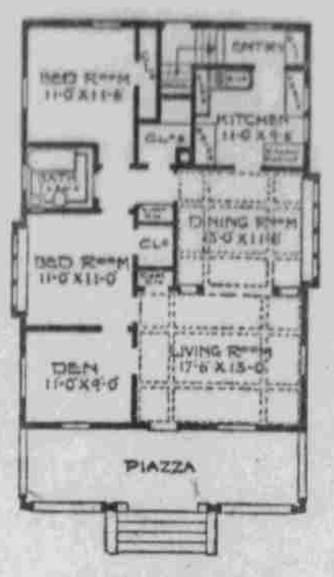

Plan des ersten Stocks.

Gebraucht HY-TEX Ziegelsteine
HYDRAULIC PRESS BRICK CO., 1302 W. O. W. Building, OMAHA
Bedeutendste Fabrikanten und Verkäufer glänzender Ziegel in der Welt

Klassifizirte Anzeigen!

Männliche Hilfe verlangt—Celluloid Tubenmacher, intelligenter Mann mit Erfahrung in einer deutschen Celluloid Fabrik und gründlicher Erfahrung in der Herstellung von Tuben, findet dauernde Stellung bei gutem Lohn. Adresse Celluloid, 819 Broad Str., Newark, N. J. J. 17

Zu vermiethen—1 oder 2 möblierte Zimmer zu vermiethen. Nachzufragen bei J. Stein, 1534 Süd 28. Straße.

Zu vermieten—Modernes Zimmer für einen Mann. Frau Degen, 2214 J Str., Süd-Omaha. J—29

Junger Mann—sucht Stellung als Clerk in General Mdse. Store. Spreche deutsch, englisch, dänisch und schwedisch. Habe 10 Jahre Erfahrung von Deutschland. Beste Empfehlungen vorhanden. Nels Schnell, Box 364, Weeping Water, Nebraska. Jul—20

Zu verkaufen—Farmland in den besten Gegenden Nebraskas, Süd Dakotas, usw. Warnung: Kaufen Sie kein Farmland, ehe Sie mir berichten, wo und was Sie zu kaufen gedenken, Auskunft frei. **Schowalter Land Agency**, Cook, Neb. J.20

Busch & Borghoff,
Tel. Douglas 3319.
Grundbesitz — Leben- und Feuer-Versicherung.
Zimmer 1, Frenzer Block.
Südostecke 15. und Dodge Straße, Omaha, Nebr.

Muß verkaufen — Wegen Veränderung, Haus mit 6 Zimmern, Wasser und Gas. Wenn diesen Monat verkauft, bloß $1500, Hälfte baar. A. Beck, 2215 S. 19. Str. J—29

Günstige Gelegenheit—Bauplätze, 50 bei 150, mit vorzüglichen Gemüsegärten zu erwerben in rasch aufblühender Stadt im südlichen Florida, nahe am Ozean. Zwei Bungalows an Touristen zu vermiethen, nur einige Blocks zur Bank, Hochschule, Park und Stores. Preis mäßig. Adressiere: Georg Höneß, Ft. Calhoun, Nebr. Jul—19

Laßt Eure Kissen und Matratzen aufarbeiten durch die altbewährte Firma **Omaha Pillow Co.**, 1907 Cumings Str. **Tel. Douglas 2467.**

Verlangt—erfahrener Verkäufer, um Kaffee und andere Produkte direkt an die Farmer zu verkaufen. J. F. M. Schlüter Co., 302 11. Ave., Council Bluffs, Iowa.

Geschäfts-Gelegenheiten.
Busch & Borghoff,
Tel. Douglas 3319.
Wollen Sie ein Geschäft kaufen oder verkaufen? Sprechen Sie bei uns vor.
Zimmer 1, Frenzer Block.
Südostecke 15. und Douglas Straße. Omaha, Nebr.

Chiropractic Spinal Adjustments.
Dr. Edwards, 24. & Farnam. D.3445

Geprüfte Hebamme.
Frau A. Szigetvary, 2512 So. 11. Straße. Tyler 1925. tf.

Dr. S. Staads, Deutscher Frauenarzt und Operatör.
Meine mehr als 20-jährige Erfahrung hat bewiesen, daß viele Frauenleiden ohne Operation geheilt werden können, wenn rechtzeitig und richtig behandelt. 622 4. Straße (Massachusetts Geb.) **Sioux City Ia.**
Das preiswürdigste Essen bei Peter Rump. Deutsche Küche. 1508 Dodge Straße, 2. Stock. Mahlzeiten 25 Cents.

Willard Eddy, Patente, 1530 City National Bank Gebäude. Telephon Tyler 1350.

Cigarren.
Rauche Navigator 15c, zwei für 25c, Palmeo Leo 10c, W. o. W. 5c, Hand-Fabrikat. R. A. Schneider, Deutsche Cigarren-Fabrik. tf.

Desks, Desks, Desks, Desks, Desks —J. C. Reed, 1207 Farnam Str.

Gebrauchte—elektr. Motoren, Douglas 2019. Le Bron & Gray, 116 S. 13. Str. t.f.

Wm. F. Wappich, Advokat.
Praktizirt in allen Gerichten des Staates und den Ver. Staaten. Schreibt Testamente aus, besorgt Besitztitel und sieht Abstrake durch: sieht daß Testamente im Nachlassenschaftsgerichte geordnet werden. Besorgt Vollmachten und zieht Erbschaften in irgend einem Theil der Welt ein. Kollektirt Ausstände. Spricht Deutsch und ist öffentlicher Notar. 348 Omaha National Bank Gebäude, Omaha, Nebraska.

STACK AND MACHINE COVERS

FOR COVERING HAY, BINDERS, ETC., ETC.
Sichert Euer Heu!
Scott Omaha Tent & Awning Co.
11. und Harney Str. Tel. Douglas 882 OMAHA, NEB.

Günstige Gelegenheit!
German-American Life Insurance Company
OMAHA, NEBRASKA
Stellungen offen für erstklassige Agenten.
Bee Gebäude, Omaha.

Wolf Bros. Tent & Awning Co.

Zelte, Markisen, Segeltuch, Pferde-Wagen- und "Stack"-Bedeckungen
Zelte zu vermiethen
Wir führen Alles, was zum Zelt- und Markisen-Geschäft gehört.
Halber Block östlich vom Auditorium
1313 Howard Str., Omaha
Etablirt in 1889
Stack Covers aller Größen eine Spezialität

Falls Sie Ihre Haushaltungs-Gegenstände transportiren oder aufspeichern lassen wollen, dann telephoniren Sie Douglas 394
Gordon Fireproof Warehouse & Van Co.
219 nördliche 11. Strasse

Telephon Doug. 1917 — Ind. B1767
TWIN CITY EXPRESS Co.
Besorgt alle Sorten Fracht und Baggage nach und von allen Bahnhöfen nach allen Stadttheilen. Beförderung von Waggonladungen besonders gewünscht.
Office--1314 Howard Str. --- Omaha, Neb.

Alb. Siemers, Präs., Berlin. J. M. Gates, Schatzmeister, Ft. Crook.
J. F. McArdle, Sekretär, Süd-Omaha.
STATE FARMERS MUTUAL INSURANCE CO.
Mitglied der Staatsvereinigung der Versicherungsgesellschaften auf Gegenseitigkeit.
Süd-Omaha, Nebr. Gegründet 1895.
Versicherungen in Kraft über $32,000,000.00
Verluste bezahlt seit Gründung $307,743.15.
Hat ungefähr 10,000 Policeninhaber im Staate.
1914 gaben wir 1767 Policen über $4,110,000 aus.
Von den 10,000 Mitgliedern dieser Gesellschaft stehen die Deutschen an Zahl an zweiter Stelle.
Wir erbitten die Versicherung jedes Deutschen im Staate.
Geschäftsstelle: Vacek Block, 312 N. 24. Str., Süd-Omaha.
Tel. South 1007.

JOHN HAPPE
Kontraktor u. Bauunternehmer
204 State Bank Bldg., Phone D4233
Wohnungs-Phone Red 856 1
Kostenanschläge bereitwilligst geliefert.

CENTRAL TAXI LIVERY CO.
Tel. Douglas 862
Stand und Office: Paxton Hotel
Touren-Automobile und Auto-Droschken für jede Gelegenheit

CHAS. F. KRELLE
Klempner und Händler in
Eisen- und Blechwaaren
Zinn, Eisenblech, Furnace-Arbeit u. s. w.
Tel. Doug. 3411 610 südl. 13. Str

Melchior Leis & Son
Grundeigenthums-Händler und Versicherungs-Agenten
Seit 1888 im Geschäft.
Tel. Douglas 3555.
2215 südl. 16. Str., Omaha, Nebr.

7%
und ein Antheil am Verdienst
ist das, was Sie erhalten, wenn Sie bei uns nach unserem Gewinnbetheiligungsplan anlegen. Dies ist eine der sichersten und verdienstbringendsten zu habenden Kapital-Anlagen. Telephonirt und sprecht uns darüber. Die Sicherheit ist reichlich, unsere Dividenden-Verdienste haben in den letzten 12 Jahren nie unter 9% betragen. Kommt vor oder schreibt uns sofort darüber.
Hastings & Heyden
1614 Harney Str.

Billiges Bauholz
Wir wollen Euer Bauholz für Haus u. Stall liefern. Schickt Eure Bill für Kostenanschlag ein. Prompte Bedienung
Schreibt wegen Preise, abgeliefert auf Eurem Bahnhof
E. H. Rowland Lumber Co. 517 W. 24. Str. Süd-Omaha, Neb.