Grösste Kleider-Werthe

in Amerika zu $10, $15, $20 und $25 für Herren und Jünglinge

Kommen Sie zu unserer wunderschönen Kleiderausstellung heute oder morgen, wenn wieder Ihnen oder ich zu einem Kaufpreis, verwunderlich Wenig zu kaufen.

Mehr als dreitausend

Neue Sommer-Anzüge

gestern von einer der größten Kleider-Fabrik Amerikas—Schwarz und grau, Cheviots und eine gewaltige Auswahl von 36 bis 46 für den Sommer.

$10.00, $15.00, $20.00, $25.00

Nebraska Clothing Co.
OMAHA, NEB.
CORRECT APPAREL FOR MEN AND WOMEN

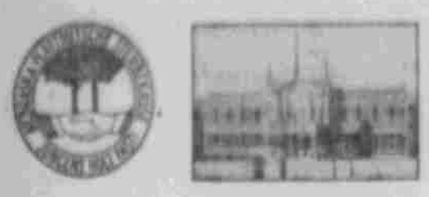

Deutsches Haus

Offizielle Ankündigung

Sonntag, den 6. Juni 1915

Ball des Deutschen Damen-Vereins

Sonntag, den 13. Juni 1915

Piknik der Dänischen Brüderschaft von Süd-Omaha

In Vorbereitung: Großes Picnic mit Ball zum Besten der Kriegs-Nothleidenden im Monat Juni. — Angabe des Datums erfolgt später!

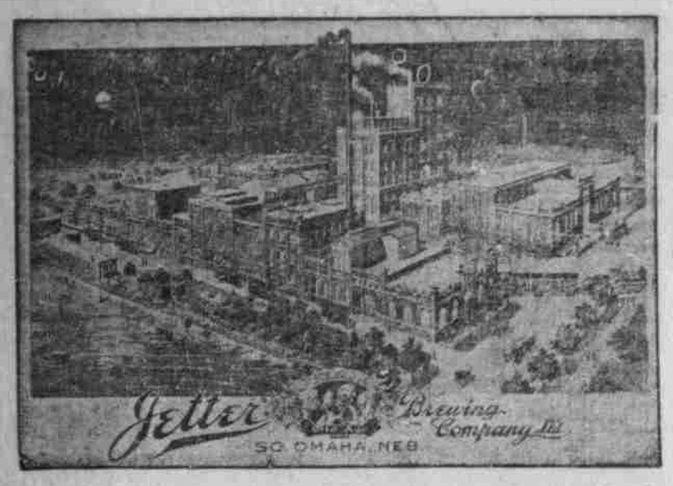

Die modernste und sanitärste Brauere im Westen

Familienbedarf kann bezogen werden: in Süd-Omaha, Wm. Jetter, 2502 N Straße; Telephon South 863.—Omaha, Hugo F. Bilz, 1324 Douglas Straße; Telephon Douglas 3040.—Council Bluffs, Old Age Bar, 1512 Süd 6. Straße; Telephon 3623.

Office S. W. Ecke 16. und Dodge Str., über Sherman & McConnell Drug Store

Stunden—11 bis 12 vormittags, 2 bis 4 nachmittags
Sonntags 11 bis 12 vormittags

Dr. Rudolph Ritz
Deutscher Arzt und Wundarzt
Telephonen, Office, Douglas 888, Residenz, 1706
Residenz: N. W. Ecke 24. und Bristol Str.

4% Zinsen 4%
für Spareinlagen gezahlt.
PACKERS NATIONAL BANK
Süd Omaha, Neb.

Dr. E. Holovtchiner

Office 309 Ramge Gebäude, 15. und Harney Straße

Gegenüber dem Orpheum Theater
Telephon Douglas 1438.

Residenz 2401 Süd 16. Straße
Telephon Douglas 3985.

Sprechstunden
10 bis 12 Uhr Vormittags, 2 bis 5 Uhr Nachmittags.
Omaha, Nebraska.

STATE BANK OF ELKHORN
Eingezahltes Kapital $50,000
4% Zinsen auf Zeitdepositen
Elkhorn, Neb.
Depositen in dieser Bank sind direkt durch den Staats-Garantie-Fonds gesichert.

Schreib-Maschinen zu vermiethen
Jedes gewünschte Fabrikat
$1.00 und mehr per Monat
CENTRAL TYPEWRITER EXCHANGE
INC.
1905 Farnam Str. Tel. Doug. 4112

IT IS ABSOLUTELY PURE AND MOST DELICIOUS
Metz
BEER
"THE OLD RELIABLE"
PHONE DOUGLAS 922
WM. J. SWIGGART, RETAIL DEALER

P. E. McGovern L. W. Setz
McGOVERN & SETZ
Rechtsanwälte
Doug. 4848 618 State Bk. Bldg

Grundsteinlegung der St. Josephs-Kirche!

Die feierliche Handlung wird am nächsten Sonntag Nachmittag von Bischof Tennelly vollzogen.

Der Grundstein zur neuen katholischen katholischen St. Josephs-Kirche an 17. und Center Straße wird am nächsten Sonntag durch Bischof Robert J. Tennelly vollzogen werden. Der Gottesdienst nimmt seinen feierlichen Beginn bei Gemeindemitglieder, unter Leitung der Mitglieder der amerikanischen Kolonie und polnischen Gemeinden. Die Mitglieder der Gemeinde treffen die Männer und Jünglingsvereine versammeln sich um 1 Uhr. Um 1.15 geht der Zug nach der Polnischen Kirche, wo die heiligen Reliquien abgeholt werden. Von der Polnischen Kirche aus geht der Zug über die Williams Straße nach der 16. und von hier aus an Bischof, wo die Reliquien abgeholt werden; dann bewegt sich der Zug die zum Bischof an der 16. Straße, wo Bischof Tennelly abgeholt und zum Kirchenbau geleitet wird. Bischof Tennelly wird den Grundstein legen und Rev. Pater Gaumon, der Rektor der „Lyne Pater", wird die Festpredigt halten.

Die am Umzug Theilnehmenden werden Schärpen in den Landesfarben mit eigem Knopf tragen, der das Bild der neuen Kirche zeigt. Eine Musikkapelle begleitet den Zug, der unter der Leitung folgender Marschälle steht: Marschälle zu Pferde Fred Hoffmann und Frank Wichert, und Marschall zu Fuß Philipp Pleis.

Die Feier der Grundsteinlegung wird ein denkwürdiger und freudiger Tag in der Geschichte der deutschen Gemeinde bilden.

Kelbe auf Reisen.

Er hält als Bundeschormeister Proben bei den Vereinen des Sängerbundes des Nordwestens ab.

Ein Schreiben ist beim Festsekretär eingelaufen, worin die freudige Mittheilung gemacht wird, daß die Bundesbehörde am Sonntag den 13. Juni zu einer Versammlung mit der Festbehörde hier eintreffen wird. Dies ist besonders zeitgemäß, da für diesen Tag auch eine gemeinschaftliche Probe der Männerchöre von Omaha, Council Bluffs und Lincoln unter Dirigent Reese's Leitung angesetzt ist. Die Sänger von Lincoln werden mit Automobilen nach Omaha kommen. Nach der Gesangstunde wird zu Ehren der Gäste ein Kommers stattfinden. Wir heißen also jetzt schon die Bundesbehörde und die Sangesbrüder willkommen!

Die regelmäßige Versammlung des Direktoriums der Omaha Sängerfest - Gesellschaft findet morgen, Donnerstag Abend, im Musikheim statt. Die Direktoren sind ersucht, um 6.45 Uhr anwesend zu sein, da vorher gemeinschaftlich das Abendessen eingenommen wird. Wichtige Geschäfte liegen zur Verhandlung vor.

Samstag begab sich der Festdirigent Theodore Kelbe auf die Reise, um den Vereinen einen Besuch abzustatten und eine Singprobe abzuhalten. Die erste Reise erstreckt sich vom 30. Mai bis zum 5. Juni und berührt folgende Städte: Peoria, Ill.; Burlington, Iowa; Muscatine, Iowa; Davenport, Iowa; Rockford, Ill.; Dubuque, Iowa, und Postville, Iowa. Die Vereine haben die Bundeslieder voraussichtlich gut einstudirt, sodaß der Bundesdirigent nur noch die letzte Feile anzulegen hat.

Milwaukee Herold.

Die Sonntag Abend in der Südseite Turnhalle abgehaltene Probe der Sänger des „Liederkranz" und der „Concordia" war gut besucht und sprach sich der Bundesdirigent, Herr Theo. Kelbe, sehr lobend über die Leistungen der Sänger aus. Herr Kelbe ersuchte die Sänger, sich durch zahlreiche Betheiligung am Sängerfest in Omaha der Festbehörde erkenntlich zu zeigen, da diese in letzter Stunde noch das Sängerfest übernahm. Ferner führte er aus, daß wir durch zahlreiche Betheiligung den Muckern beweisen wollen, daß wir zusammenhalten und uns nicht ins Bockshorn jagen lassen. Der Herr Dirigent reiste Montag Morgen nach Burlington weiter.

„Peoria Sonne".

Charles Singer todt.

Nach längerer Krankheit starb gestern in seinem Heim, 538 Süd 25. Ave., Charles Singer im Alter von 67 Jahren. Er kam 1887 nach Omaha und war ein Schwager von dem verstorbenen Edward Rosewater. Vor einigen Jahren erst hatte er sich zur Ruhe gesetzt.

— Stadtanwalt Harry B. Fleharty trat gestern sein Amt im Rathhause an.

Größeres Omaha jetzt Thatsache!

Der allseitigen Ueberzeugung nach Wirklichkeit in Vier Tagen Zeit.

Von 7 zu 1, wurde gestern von den Wählern im größeren Omaha die Eingemeindung von Süd Omaha und Dundee gewonnen. Im Ganzen wurden abgegeben 10,033 Stimmen, daß waren bei 11,439 für die Eingemeindung und 1,075 dagegen. Die allseitige Ueberzeugung wurde aus in Süd Omaha eine Mehrheit von 600 Stimmen für die Eingemeindung erzielt. In Dundee dagegen wurde die Vereinbarung mit 223 Stimmen abgelehnt, hat bei dies auf der Gesammtergebniß keinen Einfluß. Die Eingemeindung wird innerhalb 30 Tagen rechtskräftig werden, und hat die Stadt Omaha alsdann eine Einwohnerzahl von 215,000. Im Ganzen war das Stimmungsergebniß der folgende:

Omaha.

1. Ward, für 504, gegen 25; 2., 676—33; 3., 383—21; 4., 675—28; 5., 1,099—71; 6., 722—49; 7., 991—46; 8., 550—33; 9., 1,121—52; 10., 560—26; 11., 879—32; 12., 1,316—99; Total: für 9,769; gegen 514.

Dundee.

Nord, für 46, gegen 237. Süd, für 33, gegen 64; Total: für: 79; gegen: 301.

Süd Omaha.

1. Ward, für 377, gegen 140; 2., 191—79; 3., 228—130; 4., 168—114; 5., 191—71; 6., 287—93; 7., 168—133; Total: für 1,610; gegen 760.

In Süd Omaha war mit der Abstimmung auch noch eine solche über die Bewilligung einer Parkanleihe von 850,000 verbunden, doch wurde diese mit einer Mehrheit von fast 900 Stimmen abgelehnt.

Aufgehoben ist nicht aufgeschoben.

Letzten Sonntag sollte die Eröffnung der Sommersaison des Turnerheims, am sogenannten Carter Lake gelegen, stattfinden; aber es regnete, und deshalb wurde die Festlichkeit verschoben. Da nun anscheinend vorderhand schönes Wetter herrschen wird, haben die Turner beschlossen, die Festlichkeit am nächsten Sonntag abzuhalten. Diejenigen, welche Einladungskarten auf letzten Sonntag erhalten haben, sind freundlichst ersucht, hiervon Notiz zu nehmen. Wie uns mitgetheilt wurde, ist dafür gesorgt worden, daß sich Niemand über Langeweile zu beklagen haben wird.

Den Verletzungen erlegen.

Frau Lulu Shea starb gestern im Alter von 35 Jahren im St. Joseph's Hospital an den Verletzungen, die sie erhielt, als sie am 18. Mai von einem Straßenräuber am Jefferson Square niedergeschlagen und beraubt wurde. Der Coroner wird auch hierüber eine Untersuchung anstellen.

Merkwürdiger Selbstmord.

Der 39-jährige James E. Davis, 4702 Nord 36. Ave., machte gestern Abend in seinem hinter dem Hause belegenen Stalle seinem Leben ein Ende. Der Unglückliche war im Rechnungsbureau der U. P. angestellt und litt wahrscheinlich an Ueberarbeitung.

Briggs bleibt Polizeikapitän.

Stadtkommissär Kugel erklärte, daß der bisherige Polizeichef von Süd-Omaha in seiner Stellung verbleiben und den Titel Kapitän erhalten würde. Auch in Dundee soll eine Polizeistation eingerichtet werden.

Kleine Lokalnachrichten.

— Präsident Ernst von der Schulbehörde erklärte, daß er alles aufbieten werde, um den Lehrern die fälligen Gehälter noch am letzten Schultage auszahlen zu lassen.

— Die Geburtsrate in Omaha für Monat Mai ist gegen das Vorjahr zurückgegangen. Im vergangenen Monat brachte der Storch 233 neue Erdenbürger hierher, 1914 jedoch 241. Von den im letzten Monat Geborenen waren 124 männlichen und 109 weiblichen Geschlechts.

— Morgen früh soll der Inquest über den Tod der mit einem Beil erschlagenen Ada Swanson stattfinden.

— Frl. Lillian Weinberg, Tochter von Herrn und Frau Louis Weinberg, reichte gestern im Heim ihrer Eltern Herrn Clarence L. Bergmann die Hand zum Lebensbunde.

— Die Stadtkommission hat die nachgesuchte Erlaubniß, an 7. und Center Str. eine Schachtelfabrik errichten zu dürfen, verweigert.

— Wegen gewerbsmäßigen Glücksspiels wurden C. A. Hayden und J. A. Graham verhaftet. Sie sollen Alva B. Widdle aus Genua, Ja., $20 abgenommen haben.

Die „Tägliche Omaha Tribüne"

nach Deutschland

Euer Verwandten und Freunde in Deutschland interessiren sich sehr für die amerikanische Presse. Sie wollen erfahren, wie das Deutschthum im Auslande in dieser Zeit des Weltkrieges sich gegen sie verhält, und ärgern sich sehr über die ungemeinen Lügen-Depeschen, die nach Amerika gesandt werden. Jedoch freuen sie sich auch, zu sehen, wie die deutsche Presse diese Lügenberichte bekämpft und sogar als direkte Lügen darstellt; wie das amerikanische Deutschthum seinen lieben, verwundeten Soldaten und Nothleidenden durch Sammlung von Geldern hülfreich zur Seite steht.

Bestellt die „Tägliche Omaha Tribüne" jetzt für die Lieben im Auslande!

Abonnements - Preise:

Tägliche Ausgabe, pro Jahr, per Post	$7.00
Tägliche Ausgabe, 6 Monate, per Post	3.50
Tägliche Ausgabe, 3 Monate, per Post	1.75
Wöchentliche Ausgabe (ohne Beiblatt), per Post	2.00

Tägliche Omaha Tribüne

1309 Howard Str. OMAHA, NEB.

Süd Omaha.

Eine ganze Anzahl hiesiger Viehhändler hat sich mit ihren Frauen nach Indianapolis zur Theilnahme an der dortigen Viehhändler-Konvention begeben.

Die Betheiligung an der gestrigen Abstimmung über die Eingemeindung war nach Mayor Hoctor's Ansicht nur gering.

James Krajicek, der seit langen Jahren beim Stadtschatzmeister angestellt war, hat seine neue Stellung in der Packers National Bank angetreten.

Aus Gretna, Neb., wo sie im letzten Jahr als Schullehrerin fungirte, ist Frl. Gretchen Boeck nach hier zurückgekehrt.

Klassifizirte Anzeigen!

Arbeit—bei einem deutschen Farmer sucht ein junger kräftiger Deutscher mit Erfahrung. Man schreibe an „Deutscher", Tribüne, Omaha, Nebr. Ju 4

Arbeitsgesuch—Junger Candy- und Eis-Creammacher sucht Stellung in Laden oder Fabrik. Nachzufragen Z 300 Omaha Tribüne. J 4

Mann—wünscht Beschäftigung als Chasseur in Privatfamilie oder Garage. 7-jähr. Erfahrung. Adresse A 400 Omaha Tribüne. J.4.

Verlangt — Erstklassiger deutscher Short Order-Koch, der $100 in einem sich gut rentierenden Geschäft anlegen kann. Miethe, Beleuchtung und Einrichtung frei geliefert. Muß nüchtern und fleißig sein. Adressiert: Wm. Otto, Hastings, Neb.

Verlangt—erfahrener Verkäufer, um Kaffee und andere Produkte direkt an die Farmer zu verkaufen. J. F. M. Schlüter Co., 302 11. Ave., Council Bluffs, Iowa.

Verlangt—Mädchen für allgemeine Hausarbeit. Nachzufragen 114 N. 32. Ave. Juni—2

Zu vermiethen—Zwei 4-zimmerige Wohnungen, Gas und Wasser und Toilette im ersten und zweiten Stock. 1734 Süd 13. Str. June 8.

Philipp Weinehl—Hauptgeschäft 23. und Leavenworth Str., Zweiggeschäft 610 Süd 16. Str., empfiehlt dem deutschen Publikum alle Sorten feinen Kaffeekuchen, Hochzeitskuchen und hochfeinen Pumpernickel. Hamburger Rundstücke Spezialität. July 1

Laßt Eure Kissen und Matratzen aufarbeiten durch die altbewährte Firma **Omaha Pillow Co., 1907** Cumings Str. Tel. Douglas 2467. June 6.

Achtung, deutsche Farmer! — Wir haben hier in Wyoming freie 320 Acker-Heimstätten. Gutes fruchtbares Land. Wasser und Holz und gesundes Klima vorhanden. Um Näheres schreibe man an E. W. Peterjen, Gillette, Wyo. Juni 12

„Wechselt Eueren kanadischen Besitz in Geld um".—Schreibt und erklärt, ob Ihr Vieh, Stadtgrundstücke oder Farmland besitzt. The Canadian Securities, 422 Mc Knight Bldg., Minneapolis, Minn. June—8.

Wohnhaus—billig zu verkaufen: Ein 5-zimmeriges Wohnhaus, 3013 Süd 28. Ave., die Hälfte baar, die andere Hälfte auf Zinsen. Näheres bei Henry Schmitz, Office der Omaha Tribüne. t.f.

Cigarren.

Rauche Navigator 15c, zwei für 25c, Palmeo Leo 10c, W. o. W. 5c, Hand Fabrikat. R. A. Schneider, Deutsche Cigarren-Fabrik. tf.

Gebrauchte—elektr. Motoren, Douglas 2019. Le Bron & Gray, 116 S. 13. Str. t.f.

Desks, Desks, Desks, Desks, Desks —J. C. Reed, 1207 Farnam Str.

Chiropractic Spinal Adjustments. Dr. Edwards, 24. & Farnam. D.3445

Geprüfte Hebamme.
Frau A. Szigetvary, 2512 So. 11. Straße, Tyler 1925. tf.

Laßt Eure Kissen und Matratzen aufarbeiten durch die altbewährte Firma **Omaha Pillow Co., 1907**

KRUG Luxus THE BEER YOU LIKE Ein Bier von Qualität

Sammelt die Coupons

Telephonirt Douglas 1889 und lassf eine Kiste heimsenden

LUXUS MERCANTILE CO, General-Vertreter

3-in-One

OILS ANYTHING
CLEANS, POLISHES EVERYTHING
PREVENTS RUST EVERYWHERE

3-in-One ist seit 18 Jahren das altbewährte Haus- und Bureau-Öl, das Öl, das sich des grössten Absatzes erfreut. Es ist leicht genug, um eine Taschenuhr zu ölen, und schwer genug, um einen Rasenmäher zu schmieren. In Verbindung mit einem weichen Tuch bildet es einen idealen *Möbel-Polierer*. Es macht aus einem Meter feines Nesseltuch den besten und billigsten *staubfreien Wischlappen*. Und 3-in-One verhindert positiv das Rosten und Anlaufen jeder Metallfläche, innerhalb und ausserhalb des Hauses und in jedem Klima. *Gratis-3-in-One.* Man schreibe sofort um eine grosse Gratisprobe und das Lexikon der Verwendungsarten—beide werden gratis geliefert. 3-in-One wird überall in drei Grössen verkauft: 10 Cents (1 Unze), 25 c. (3 Unzen), 50 c. (8 Unzen, ½ Pinte für ½ Dollar). Auch in patentierter handlicher Ölkanne, 25 c. (3-½ Unzen).

3-IN-ONE OIL COMPANY
42DA Broadway New York

William Sternberg
Deutscher Advokat
Zimmer 960-964 Omaha National Bank Gebäude — Omaha, Nebraska Tel. Doug. 909

Älteste und Grösste Deutsche Fahnenfabrik
Fahnen, Schleifen, Banner, Abzeichen, Embleme, Schärpen und Vereins Artikel jeder Art
Illustrirte Preisliste Gratis
Geo. Lauterer Co., 222-224 West Madison St., Chicago, Ill.

Cumings Str. Tel. Douglas 2467.

Das preiswürdigste Essen bei Peter Rump. Deutsche Küche. 1508 Dodge Straße, 2. Stock. Mahlzeiten 25 Cents.

Willard Eddy, Patente, 1530 City National Bank Gebäude. Telephon Tyler 1350.

Dr. E. Staads, Deutscher Frauenarzt und Operatör.

Meine mehr als 20-jährige Erfahrung hat bewiesen, daß viele Frauenleiden ohne Operation geheilt werden können, wenn rechtzeitig und richtig behandelt. 622 4. Straße (Massachusetts Geb.) Sioux City Ja.