Eine Rundfahrt per Jacht um die Metropole

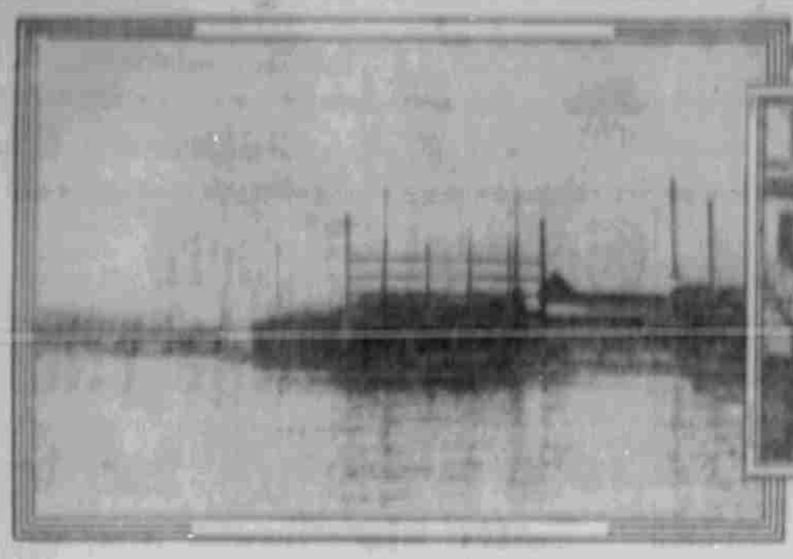

Eine Untergrundtunnel-Sektion auf dem Harlem-Flusse.

Das Jumel Mansion.

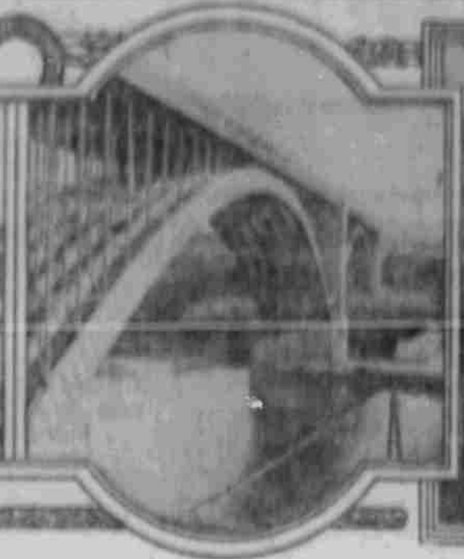

Washington-Brücke.

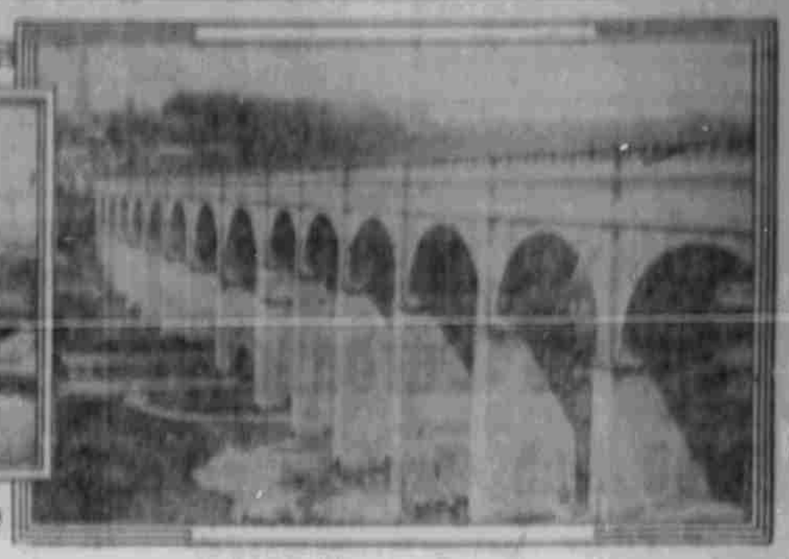

Highbridge über den Harlem.

Nördlich von Blackwells Island liegt der East River, der zu beiden Seiten von einer natürlichen Kanal zwischen dem Long Island Sound und der New Yorker Bai ist. Unsere Jacht kommt, möglichst nahe dem Manhattan Ufer an dem berüchtigten Hellgate vorbei. Die Eingangs des Long Island Sound führt seinen Namen mit vollem Recht, denn von den verschiedenen Wasserverengungen, die größte fand im Oktober 1876 statt, war diese Einfahrt thatsächlich ein Höllentor für die Schiffer und sie ist noch heute eine gefährliche und gefürchtete Stelle; die romantische Stimmung und die tückischen Wirbel sind immer noch schlimm genug, um die ganze Aufmerksamkeit des Piloten in Anspruch zu nehmen.

Wir fahren an Wards- und Randalls Island vorüber, auf denen sich die Irrenanstalten für Männer, das Charity Hospital, das Black Compound Hospital und die Reformatorschule, das Kinderhospital, das Verbrecher Hospital, die Gefängnisse befinden. Zur Zeit wird dort an der größten Eisenbahnbrücke der Welt gebaut, die vom Bronx über Randalls Island und Wards Island nach Astoria führt und das Pennsylvania System mit den New England Bahnen verbindet.

Nun beginnt der malerische Theil unserer Wasserfahrt: die Reise durch den Harlemfluß, den tatsächlich als Brücken, größtentheils Eisenbahnbrücken, überbaut. Im unteren Theil ist der Harlem ausschließlich der Industrie gewidmet; Fabriken und Holzhöfe, Maschinenschuppen und Frachtbahnhöfe wechseln dort mit häßlichen Arbeiterwohnungen. Das Bild, das sich dem Beschauer bietet, ist keineswegs erquickend und es gibt nicht viele Dinge, wenn sich der Gedanke aufdrängt, daß dieser Fluß, der vor Jahrhunderten mit seinen Ufern, seinen Bäumen und Blumen, seinen Wiesen und Wäldern, seinen Fischen und Vögeln, seinen Wasserpflanzen und Wasserrosen, seinen Wasserfällen und Wasserstrudeln, seinen Wasserwirbeln und Wasserstrudeln, seinen Wasserwirbeln und Wasserstrudeln, seinen Wasserwirbeln