... Grundstücks-Anleihen ...

Anleihen gemacht auf Grundstücke für Bauen, für Hypothekeneinlösung oder für andere Zwecke. Wenn Ihr ein Grundstück besitzt und einen Theil der Baukosten habt, können wir Euch den Rest leihen.

Wenn Ihr ein Heim zu bauen plant, wird es sich Euch bezahlen, unseren Plan zu überdenken. Kleine monatliche Zahlungen mit der Berechtigung, größere Beträge zu zahlen oder die ganze Anleihe zu irgend einer Zei abzuzahlen.

Niedrigste Anleih- und Baugesellschaftsrate. Keine Kommission. Keine Verzögerung.

Omaha Loan and Building Association

Office: Nordwest Ecke 15. und Dodge Str.

G. W. Loomis, Präsident — J. T. Helgren, Hülfs-Sekretär
W. R. Adair, Sek. u. Schatzm. — A. A. Allwine, Hülfs-Sekretär

DIE MODERNSTE EINRICHTUNG

Umzug-Transport—Storage—Piano-Transport

Office 219 Nord 11. Str. Tel. Douglas 394

SCHROEDER ROOFING CO.

Schiefer-, Ziegel- und Kies-Dächer

Alte Dächer reparirt

OFFICE 527 PAXTON BLOCK — Phone Douglas 6023

HENRY SCHROEDER

Wohnung: Phone Douglas 7827 — OMAHA, NEB.

Günstige Gelegenheit!

German-American Life Insurance Company

OMAHA, NEBRASKA

Stellungen offen für erstklassige Agenten.

Bee Gebäude, Omaha.

Telephon Doug. 1987 — Ind. 1087

TWIN CITY EXPRESS CO.

Befördert alle Sorten Fracht und Baggage nach und von allen Bahnhöfen nach allen Stadttheilen. Beförderung von Waggonladungen besonders gesichert.

Office—1314 Howard Str. — Omaha, Neb.

CHAS. F. KRELLE

Klempner und Händler in

Eisen- und Blechwaaren

Zinn, Eisenblech, Furnace-Arbeit u. s. w.

Tel. Doug. 3411 — 610 südl. 13 Str

Melchior Leis & Son

Grundeigenthums-Händler und Versicherungs-Agenten

Seit 1888 im Geschäft.
Tel. Douglas 3555.
2215 südl. 16. Str., Omaha, Nebr.

P. MELCHIOR'S
MASCHINENWERKSTATT

Reparaturen aller Art prompt ausgeführt
1218 Howard Straße — Omaha, Neb

Tapeten,

Groß- und Kleinverkauf.

W. L. YETTER & CO.

1113—15—17 Howard Str.

Es bezahlt sich, Ihre Tapeten von uns zu kaufen. — Vollständige Auswahl.

O. L. Wiemer & Co.

2415 Farnam Str.

Rasenmähmaschinen, $2.50 und aufwärts.
Gartenschläuche, 9c und aufw.
Livingston Vacuum Reiniger, $7.50 das Stück.
Gute Anstreichfarbe $1.65 die Gallone.
Glas, Firnis, Tapeten.

Allerlei für's Haus.

Um hellen Krimmer oder weißes Pelzwerk zu reinigen, schütte man heißen trockenen Sand in einen Napf, ziehe an die rechte Hand einen Lederhandschuh und reibe derb mit dem Sande ab. Wenn nötig, schütte man noch heißen Sand zu, klopfe den Pelz gut aus und bürste ihn glatt. Er wird mit wenig Mühe und fast kostenlos sauber.

Schwarze Seidenbänder wie neu zu reinigen. Zunächst macht man alle Flecke mit Benzin aus. Dann legt man das Band auf ein Brett oder einen weißen Tisch und reibt es auf beiden Seiten mit Regenwasser mittels eines Schwammes sehr gründlich ab. Es muß auf dem Platze liegend trocknen und ist dann wieder wie neu.

Waschledernne Handschuhe kann man auf folgende Weise selbst reinigen: Man füllt eine Schüssel mit handwarmem Wasser, gibt einen Eierbecher voll Stearinöl dazu, ebenso viel Salmiakgeist und rühre die Mischung gut schaumig. Hierauf ziehe man die Handschuhe über die Hände reihe und wasche sie sauber und hänge sie umgestülpt zum Trocknen auf.

Eine praktische Colonial Duplex

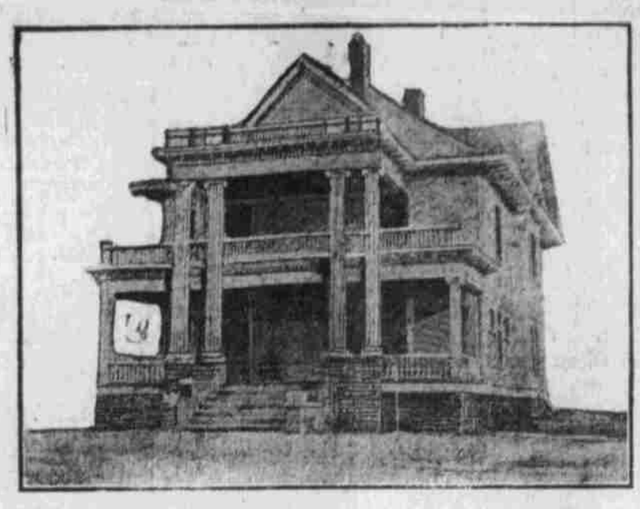

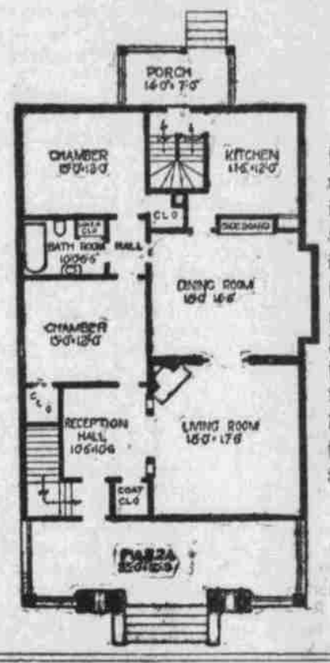

Ein sehr praktisches Wohnhaus für zwei Familien. Die obere und untere Hälfte des Hauses können individuell für des Eigenthümers Heim benutzt werden. Das Haus ist 35 Fuß breit, 48 Fuß tief, ausschließlich der Piazzas. Volles Basement. Erster und zweiter Stock 9 Fuß im Klaren. Birke oder Ahornfußböden durchweg; Red Gum oder Washington Kieferbekleidung in beiden Stockwerken. Baukosten ausschließlich Heizung und Plumbing $5,800.

Wenn Ihr Facaden-Ziegel irgend einer Farbe, Form oder Grösse braucht, schaut an HY-TEX

Gemacht und verkauft nur von der

HYDRAULIC PRESS BRICK CO. — Auslage-Räume 1302-3 W. O. W. Bldg.

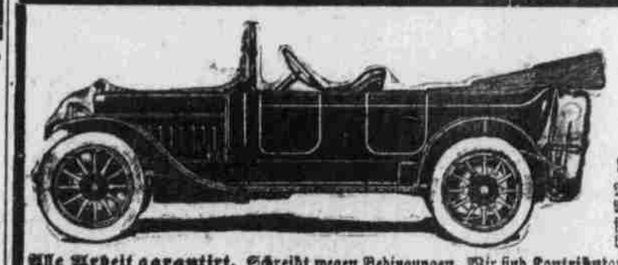

Telephon Douglas 2510

Lincoln Highway Automobile Co.

Reparaturen an in- ausländischen Autos

Maschinen gekauft und verkauft. Coil und Magneto Arbeit unsere Spezialität. Oxy-Acetylene Schweißen. Radiatoren Reparaturen und Sectionalarbeit verrichtet. Reifen vulkanisiren u. Retreading.

Alle Arbeit garantirt. Schreibt wegen Bedingungen. Wir sind Kontributoren der Lincoln Landstraße. 1903 süd. 13 Str

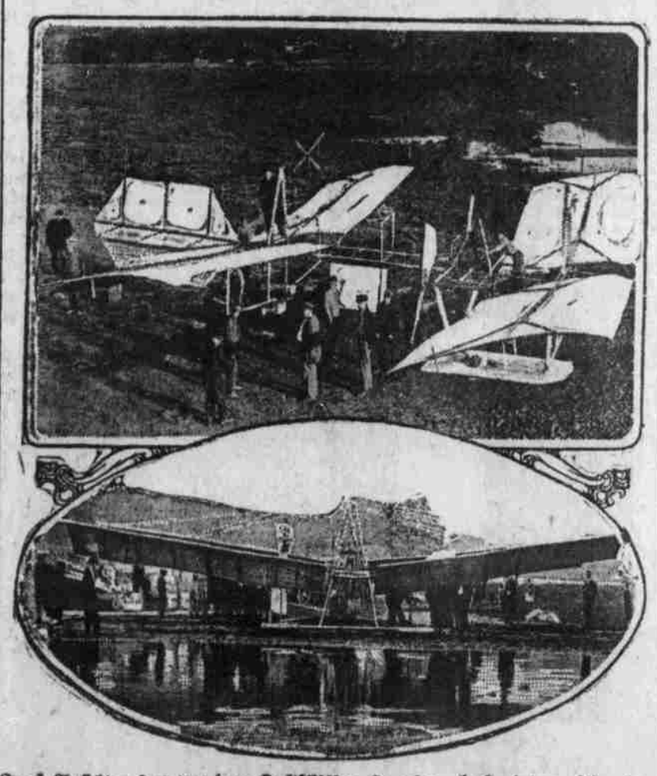

Zwei Ansichten des von dem Luftschiffer Langlay konstruirten Flugapparats.

Gummiarabikum wird in seiner Klebkraft ganz bedeutend verbessert, wenn man zu 250 Gramm konzentrierter Gummilösung (75 Gramm Gummi in 175 Gramm Wasser), 20 Gramm Wasser zusetzt, in dem 2 Gramm kristallisierte schwefelsaure Tonerde aufgelöst sind.

Stahlgegenstände von Rost- und Säureflecken zu befreien. Handelt es sich um Entfernung von Rostflecken, so rühre man Zigarrenasche mit Petroleum zu einem Brei an und reibe damit die betreffenden Stellen gehörig ab und nach. — Durch Säuren entstandene Flecken betupfe man mit Salmiakgeist, was so lange zu wiederholen ist, bis sie verschwunden sind.

In Ermangelung einer alten Wolldecke zum Polstern eines Bügelbrettes kann man sehr wohl Zeitungspapier verwenden. Man lege die einzelnen Bogen sehr gerade und ebenmäßig auf das Brett, bis man die gewünschte Dicke der Polsterlage erreicht hat. Man wird finden, daß sich ganz vorzüglich darauf bügeln läßt und die Unterlage elastisch und ohne Falten unter der Bügeltuche bleibt.

—Eine Erinnerung. Schulfreund: „Weißt Du 's noch, Fritz, in dieser Laube trafst Du mich, als ich die erste Zigarre geraucht hatte (dankbar) Du hast mir in der schwersten Stunde meines Lebens beigestanden!"

Ein Vorschlag für Euer Wohnzimmer

Die Eleganz und Schönheit dieses einzigartigen Tapetenmusters kann man sich kaum nach dieser Abbildung vorstellen. Man muß es sehen, um es voll zu würdigen. Es ist schön goldbraun, hübsch schattirt und durch Goldfäden im Hintergrund hervorgehoben; auch lohfarben. Ersucht Euren Tapezierer, Euch No. —— zu zeigen oder kommt her und besieht sie. Unter allen Umständen besieht unsere Proben bevor Ihr tapezirt. Sie umfassen exclusive Effekte, die in keiner anderen Auswahl gezeigt werden — Ideen und Muster, die Euch befähigen, Euer Heim auf eine neue Weise zu tapezieren.

Schaut aus für blaue und goldene Etikette auf Probebüchern.

An Kunden ausserhalb der Stadt

Unser großer Katalog wirklicher Proben, die Zimmer in natürlichen Farben zeigen, tapezirt im Einklang mit den neuesten Ideen, per Post frei versandt, wo immer uns Händler nicht vertreten. Schreibt.

Gate City Wall Paper Co. Wholesale und Retail
S. O. Ecke 24. u. Farnam. Omaha.

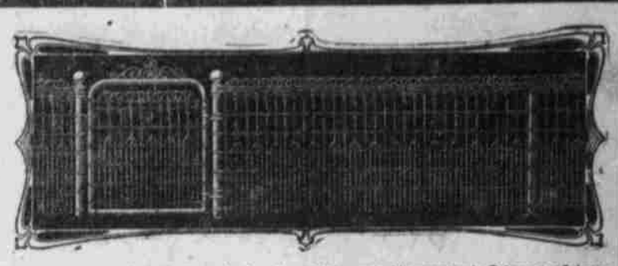

Jetzt ist die Zeit, daran zu denken, Ihren Rasen und Hintergarten in Ordnung zu bringen. Lassen Sie uns Ihnen zeigen, wie Sie Geld sparen können an unserer Auswahl von Drahtzäunen, Pforten, Blumenbeetzäunen, Gitterwerke für Wein und Rosen, Baum-Schutzzäune. Kommen Sie und besehen Sie sie, oder schreiben Sie wegen eines Katalogs.

ANCHOR FENCE COMPANY

Telephon Red 814 — 207 N. Bord 17. Str.

Wolf Bros. Tent & Awning Co.

Zelte, Markisen, Segeltuch, Pferde-Wagen- und "Stack"-Bedeckungen

Zelte zu vermiethen

Wir führen Alles, was zum Zelt- und Markisen-Geschäft gehört.

Halber Block östlich vom Auditorium
1313 Howard Str., Omaha
Etablirt in 1889

Stack Covers aller Größen eine Spezialität

GELD AUSZULEIHEN

Auf verbessertes oder auf zu verbesserndes Grundeigenthum in Omaha oder Süd-Omaha zu den niedrigsten Associations-Raten.—Keine Kommission zu bezahlen.—Anleihen zurückzahlbar in Voll oder theilweise zu irgend einer Zeit ohne vorhergehende Benachrichtigung. Prompte Bedienung zugesichert.

Hülfsquellen $6,500,000. Reserve $760,000.

THE CONSERVATIVE SAVINGS & LOAN ASSOCIATION

Geo. F. Gilmore, Präs. — 1614 Harney Str. — Paul. W. Kuhns, Sek.

Ed. Lehleiter, 3102 südl. 18. Str.

Laundries.

Es bezahlt sich, stets saubere Wäsche zu tragen.
Evans Model Laundry
Omaha Towel Supply Co.
11. und Douglas Str., Omaha, Neb

Junger kräftiger Deutscher sucht Arbeit auf der Farm. Adresse: 1202 Süd 9. Straße. J13

Ein Deutscher, 34 Jahre alt, der mit Pferden umgehen kann, wünscht Arbeit auf der Farm. Geo. Bischof, 2214 J Str., Süd-Omaha.

Das einzige deutsche Möbel-Reparaturgeschäft in Omaha. A. Karaus, Eigenth. 2910 Farnam; Har. 1062.

Feinste Porch-Möbeln; Reed-Möbeln auf Bestellung gemacht. Omaha Reed & Rattan Co., 119 Nord 15. Straße Tel. Douglas 2049.

Die Van Sant Schule.
Nur Kurzschrift.
Tag- und Abend - Schule.
Besucht von den Gebildeten und Erfahrenen. Keine Agenten. Telephonirt oder schreibt wegen Katalog. Omaha Nebraska tf.

Advokaten—Rechtsanwälte

Mulfinger & Webb. Omaha National Bank Geb., Zimmer 959, Omaha. Telephon Douglas 3693.

Die feinste hausgemachte Wurst.—Delikater, selbstpräparirter Schinken und Speck, sowie die besten Fleischsorten aller Art. Hermann Nägele, 2308 südl. 16. Straße. Telephon Douglas 3118.

Geprüfte Hebamme.
Frau A. Szigetvary, 2332 So. 11. Straße. Tyler 1925. tf.

Patentanwälte
Willard Eddy, Patente, 1530 City National Bank Building, Tel Tyler 1539.

H. A. Sturges, Patentanwalt, 646 Brandeis Theater Gebäude. Tel Douglas 3469.

Zöpfe gemacht aus ausgekämmten Haaren $1.50; ein Set Locken frei. Frau H. M. Eck, 1304—1308 N. O. W. Bldg., Omaha

Das preiswürdigste Essen bei Peter Rump, Deutsche Küche, 1508 Dodge Straße, 2. Stock. Mahlzeiten 25 Cents.

BOWMAN-KRANZ LUMBER CO.
40. und Leavenworth Straße.
MISSOURI RIVER LUMBER CO.
30. und Boyd Straße.
Bauholz, Dachdeckung, Latten, Baumaterial und Kohlen.
Stadtoffice Zimmer 808 City National Gebäude

Prüfen Sie unser Life Saver Oil und Maschine, um selbiges auf Küchlein zu übertragen. Quart Oel und eine Maschine bei Vorausbezahlung $3.50. Agenten in jedem County verlangt.—Chicken Life Saver Co., 2021 Cuming Str., Omaha

Verlangt — Gute, rüstige, deutsche Frau, die mit Hausarbeiten jeglicher Art vollständig vertraut ist und sich vor keiner Arbeit scheut. Gutes Heim für die richtige Person. Lohn zu Anfang, $25 per Monat. Plattsmouth, County Poor Farm, J. H. Tams, Superintendent. J13

Ein junger Mann 17 Jahre alt, sucht Arbeit, am liebsten auf der Farm. Adressirt: 1837 Nord 18. Straße. Tel. Webster 7314.

Motorcycles.

1914 Indian Motorcycle jetzt fertig; Bargains in gebrauchten Maschinen.—Omaha Bicycle Co., 16. und Chicago Straße.

Pope 1914 Modell hier. Barg. in gebr. Maschinen. Pope Motor Co., 2572 Leav., N. 3395

Verdient mehr Geld.
Erlernt das Auto-Geschäft. Bereiten Sie sich auf den Andrang im Frühjahr vor. Es ist dies die einzige Schule, in welcher Sie das Geschäft gründlich lernen. Nebraska Automobile School, 1412 Dodge Straße.

Omaha Pillow Co. 1721 Cuming. D. 2467. Renovirt Federn u. Federmatratzen; macht Federmatratzen. Sprecht vor oder schreibt um Preise.

Schön eingerichtete Zimmer mit oder ohne Board. 4438 Ames Ave. Telephon Webster 8238

Klassifizirte Anzeigen

Verlangt. — Ein tüchtiges Mädchen für allgemeine Hausarbeit; muß englisch sprechen können. Brauch nicht zu waschen. $8 per Woche Frau G. S. Westbrook, 3501 Harney Straße, Tel. Harney 3398. J13

Zu vermiethen.—Haus mit 5 Zimmern, modern. Nachzufragen be-