Zeitgeschichtliches in Wort und Bild

Bürgermeister Dr. Max Predöhl von Hamburg.

Beging die Feier seines 60. Geburtstages; unter den Gratulanten befanden sich der Reichskanzler v. Bethmann Hollweg und der Staatssekretär des Reichskolonialamts.

Der Kampf um Correon.

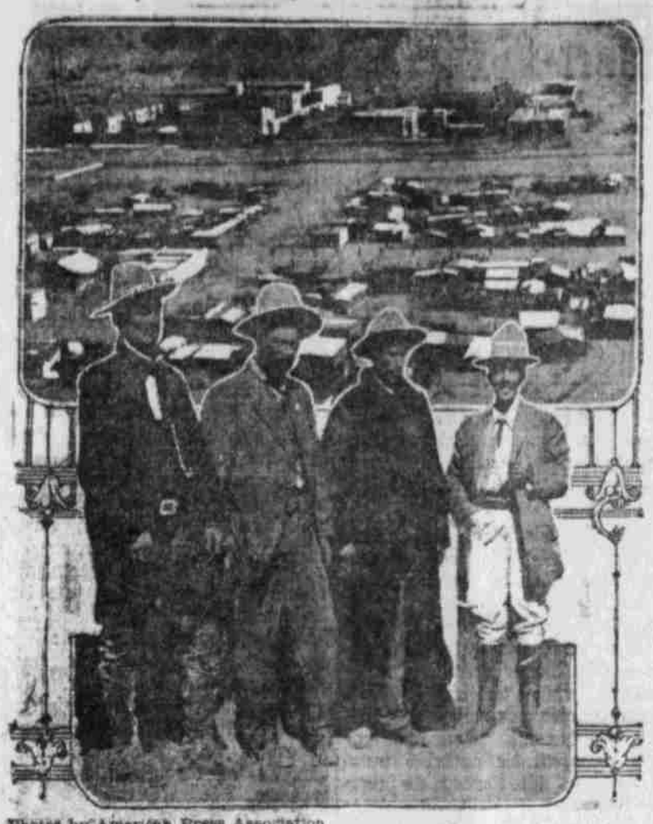

Photos by American Press Association.

Der Kampf zwischen den Rebellen unter General Villa und den mexikanischen Bundestruppen unter General Velasco vor und in Torreon, Mexiko, war der erbitterste und blutigste der gegenwärtigen Revolution. Das obere Bild zeigt einen Teil von Torreon, wo beide Seiten schwere Verluste erlitten. Das untere Bild zeigt Villa und drei seiner Generäle—von links nach rechts: Gen. Fierro, Gen. Villa, Gen. Ortega und Gen. Medina.

Unter der Titanic geehrt.

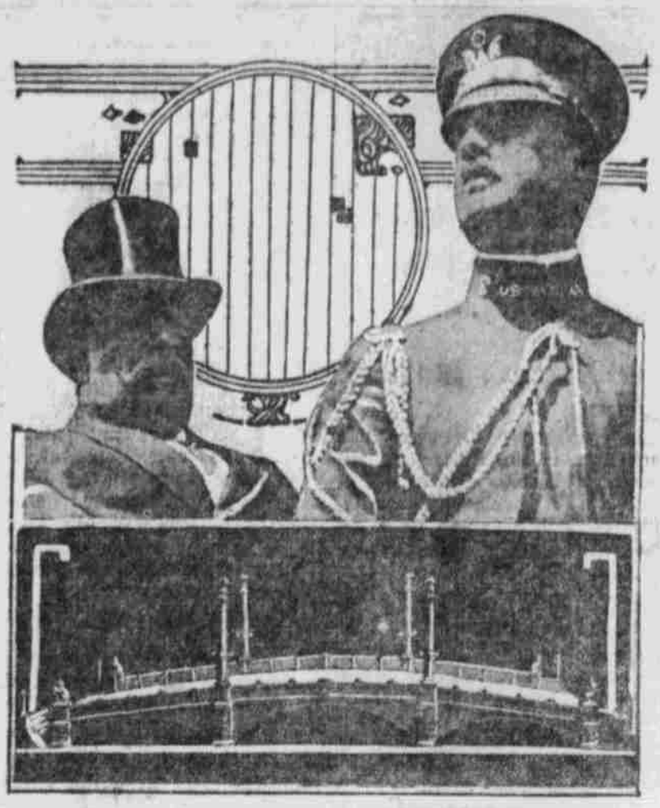

Photos by American Press Association.

Die Einweihung der $50,000 Betonbrücke für Automobile zwischen Augusta und Sommerville, Ga., welche zum Andenken an Major Archibald Butt, den militärischen Adjutanten des früheren Präsidenten William H. Taft, errichtet wurde, ist auf den 14. April festgesetzt worden. Hervorragende Gäste aus Armee- und Zivilkreisen in allen Teilen des Landes sind eingeladen worden, darunter der frühere Präsident Taft. Die Fonds für die Brücke wurden von der Temple-Noyes Loge No. 32, F. A. A. M., von Washington, der der Verstorbene angehört hatte, der Stadt Augusta und durch Sammlungen die von einem Ausschuß prominenter Damen des Staates Georgia veranstaltet wurden, aufgebracht. Major Butt, welcher bekanntlich mit der „Titanic" unterging, nachdem er nach Kräften zur Rettung der Frauen und Kinder beigetragen hatte, war im Staate Georgia geboren. Das untere Bild zeigt die Brücke nach dem Modell derselben aufgenommen. Links oben der frühere Präsident Taft, rechts Major Butt.

Arbeiterschutz gegen Feuer.

Photo by American Press Association.

Räumungsübungen, gewöhnlich „Fire Drills" genannt, werden jetzt von den Arbeitern der meisten großen Fabriksetablissements von Zeit zu Zeit vorgenommen, als Schutz gegen Panik und Unfälle im Falle eines Feuers. Das Bild zeigt wie die Arbeiter und Arbeiterinnen eines großen Fabriksetablissements auf dem Wege über die eisernen Feuerleitern das Gebäude binnen wenigen Minuten verlassen. Das Bild wurde in der Anlage der American Tobacco Company in der Stadt New York am Jahrestage des Brandunglücks im Triangle-Gebäude, bei welchem 150 Menschen ihr Leben einbüßten, aufgenommen. Mayor Mitchel und andere städtische Beamte wohnten der Räumungsprobe bei.

Die Macht einer Frau.

Als einige britische Armeeoffiziere ihren Dienst quittierten, um nicht in die Lage zu kommen, gegen die Unionisten von Ulster kämpfen zu müssen, um den Frieden im Norden Irlands aufrecht zu erhalten, ging das Gerücht, daß dahinter Lady Londonderry stecke, deren Gemahl zu den reichsten Finanzstützen der Unionisten in Ulster zählt. Wie es heißt, soll Lady Londonderry die Macht ihrer Stellung und ihren persönlichen Einfluß in vollem Maße geltend gemacht haben, um die Offiziere zu veranlassen, eher zu quittieren als dem Befehl der Vorgesetzten zu gehorchen. Lady Londonderry ist als eine warme Befürworterin der unionistischen Anti-Home-Rule-Politik bekannt.

Oberingenieur Helmut Hirth.

Der Vertreter Deutschlands im internationalen Wettfliegen nach Monte Carlo.

Ein Denkmal für eine Bühnenkünstlerin.

Dieses prächtige Monument wird in dem italienischen Städtchen Cividale, dem Geburtsort der berühmten Tragödin Adelaide Ristori, demnächst enthüllt werden.

„Kap Trafalgar."

Der neue Hamburger Dampfer, auf dem Prinz Heinrich von Preußen und Gemahlin die Rückreise von Argentinien angetreten haben.

General Zelaya, Ex-Präsident von Nicaragua.

In Casa-Torres in Madrid versuchte ein Mann den Ex-Präsidenten zu ermorden.

KRUG Nur ein Abend Freitag, den 24. April

Jacob Gilbert und Madame Lisa Gilbert und deren grosse Truppe stellen dar den

Jüdischen König Lear

Preise 25c bis $1.00

Concordia Park

Früher Ruser Park

WM. C. PAULSEN Besitzer

Gutes Essen und Trinken. Bringt Eure Familie.

Besondere Aufmerksamkeit wird Automobilgesellschaften geschenkt.

IT IS ABSOLUTELY PURE AND MOST DELICIOUS

Metz BEER

"THE OLD RELIABLE"

PHONE DOUGLAS 322

WM. SWOBODA RETAIL DEALER

William Sternberg

Deutscher Advokat

Zimmer 731-734 Omaha National Bank Gebäude — Omaha, Nebraska Tel. Doug. 903

Orpheum

Telephon Douglas 494.

Matinee täglich 2:15, Abends 8:15.

Modernes Vaudeville.

Diese Woche: Blanche Bates in „Half an Hour", The Zancigs, Damarell & Chabot, Collins & Hart, Ray Conlin, Perry & Wilhelmi, Paul Gordon, Hearst-Selig Bildliche Rundschau.

Preise: Matinee (ausgenommen Samstags und Sonntags) Gallerie, 10 Cents; beste Sitze 25c.—Abends 10c, 25c 50c und 75c

Klassifizirte Anzeigen!

Das preiswürdigste Essen bei Peter Rump, Deutsche Küche, 1508 Dodge Straße, 2. Stock. Mahlzeiten 25 Cents.

Laundries.

Es bezahlt sich, stets saubere Wäsche zu tragen.
Evans Model Laundry
Omaha Towel Supply Co.
11. und Douglas Str., Omaha, Neb.

Patentanwalte

Willard Eddy, Patente, 1530 City National Bank Building. Tel. Tyler 1539.

H. A. Sturges, Patentanwalt, 646 Brandeis Theater Gebäude. Tel. Douglas 3469.

Advokaten—Rechtsanwälte

Mulfinger & Webb. Omaha National Bank Geb., Zimmer 959, Omaha. Telephon Douglas 3693.

Frische Bockwurst jeden Freitag und Samstag, delikater, selbstpräparirter Schinken und Speck, sowie die besten Fleischsorten aller Art. Hermann Nägele, 2308 südl. 16. Straße. Telephon Douglas 3118.

Arbeit gesucht. — Eben eingewanderter Deutscher sucht Arbeit irgendwelcher Art. Offerten H. O.—Omaha Tribüne, 1314 Howard St.

Farmarbeiter in den 30'er Jahren, sucht Arbeit auf der Farm, hat Erfahrung. Lohnanspruch mäßig. Offerten an die Omaha Tribüne.

Zöpfe gemacht aus ausgekämmten Haaren $1.50; ein Set Locken frei. Frau H. M. Eck, 1304—1305 K. O. W. Bldg., Omaha.

Augenärzte. Drs. McCarthy & McCarthy. Vollk. Sehkraft u. Gehör garantirt. Gläser angepaßt. Bezahlt wie Ihr könnt. Offen bis 1 Uhr Sonntags. 1111 W. O. W. Geb.

Die Van Sant Schule.
Nur Kurzschrift.
Tag- und Abend-Schule.
Besucht von den Gebildeten und Erfahrenen. Keine Agenten. Telephonirt oder schreibt wegen Katalog. Omaha Nebraska tf.

Geprüfte Hebamme.
Frau A. Szigetvary, 2332 So. 11. Straße. Tyler 1925. tf.

Baggage, Frachtgüter, Möbeln und alle anderen Artikel befördert. Botenjungens zu allen Stunden. Unser Dienst der beste u. schnellste zu niedrigsten Raten. O. M. T. D. 611

Feinste Porch-Möbeln; Reed-Möbeln auf Bestellung gemacht. Omaha Reed & Rattan Co., 119 Nord 16. Straße Tel. Douglas 2040.