Nützliche Winke für die Hausreinigungs-Zeit

Ein reines Heim!

Prächtiges Heim!

Einige wohlgemeinte Rathschläge

Moores Anstreichfarbe
„Eine reine Leinsamen Oel Farbe"

Quarts	½ Gallone	Gallone
.55	$1.05	2.00

Moores Flurfarbe
Sehr dauerhaft.

Quarts	½ Gallone	Gallone
.45	.85	1.60

Moores Screen Farbe
Erneut alte Gasedrahtthüren

Pints	Quarts
.30	.55

Moores Tile Like
Hochgradiger, farbiger Varnish zum Anstreichen des Flurs, Möbel, Holzwerk etc. Macht Linoleum wie neu.

½ Pts.	Pts.	Qts.	1-2 Gall.	Gall.
.25	.40	.75	1.35	2.50

Moores Sani-Flat
Für innere Dekoration, waschbar, gesund, dauerhaft.

Quarts	½ Gallone	Gallone
.55	1.05	2.00

Moores Kno-Hult Varnish
Garantirte Dauerhaftigkeit, trocknet über Nacht, zeigt keine Absatzspuren, behält seinen Glanz und ist dauerhaft.

½ Pts.	Pts.	Qts.	1-2 Gall.	Gall.
.20	.35	.60	1.10	2.10

Man telephonire uns oder spreche in unserem Geschäft vor. Höfliche Clerks, schnelle Bedienung, mäßige Preise.

PIONEER GLASS & PAINT COMPANY
1420-22-24 Davenport Strasse.

D791

Bitte, benutzt unser Telephon **D791** wenn Ihr **Farbe oder Glas** gebraucht. Unsere **zwei neue Automobil-Ablieferungs-Wagen** befähigen uns, **Euch pünktlicher** zu bedienen.

Sprecht in unserem Kleinhandel-Verkaufsraum vor, wenn Ihr Zeit habt.

Wir wünschen mit Euch bekannt zu werden.

Midland Glass & Paint Co.
11. und Howard Strasse

Um Eure
Frühjahrsreinigung
recht zu thun, müßt Ihr die rechten Leute haben, die sie für Euch besorgen. Denket an die alt etablirte Firma in dieser Stadt, die **Omaha Pillow Co.**, welche Federn auffrischt, Matratzen aller Art aufarbeitet, neue Kopfkissen und Matratzen zu den niedrigsten Preisen verkauft. Arbeit garantirt, voll zufriedenzustellen.

OMAHA PILLOW CO.
1721 Cuming Str. Tel. D2467

Allerlei für's Haus.

Schwämme reinigt man mit Zitronen, die in kleine Stücke geschnitten u. mit dem Schwamm zwischen den Händen hin und her gedrückt werden. Mit kaltem Wasser ist der Schwamm nachzuspülen und gut zu trocknen.

Stark beschmutztes Linoleum schrubbt man mit einer heißen Seifenlauge (von sodafreier Seife) gründlich ab, trocknet es gründlich und reibt es mit Bohnerwachs ein. Dann bürstet man mit einer Bohnerbürste.

Wie entfernt man Moos auf Holz, Steinen, Dächern und Wänden? Man streicht die von Moos besetzten Stellen mit einem Brei von frischgelöschtem Kalk, welchem man Eisenvitriol zugesetzt hat, an; das Moos stirbt ab und kann mit Wasser abgespült oder mit einer Bürste entfernt werden.

Wenn ein Kohlenfeuer nicht hell aufflackern, sondern ruhig und stetig einige Zeit lang brennen soll, so schütte man eine Hand voll Salz darauf. Die Kohle verbrennt nicht halb so schnell.

Das Eigenheim

Winke für seine Konstruktion und Einrichtung

Eine Colonial-Residenz in Quadrat-Form

Ansicht aus der Ferne. — Nach einer Photographie.

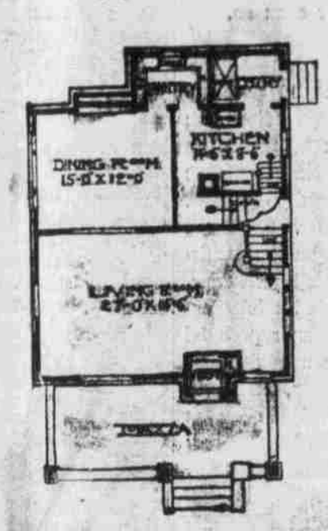

Plan des ersten Stockwerks

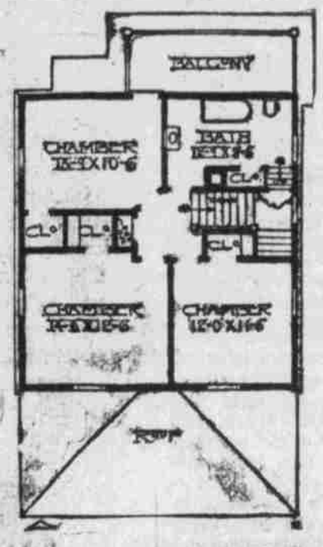

Plan des 2. Stockwerks.

Irgendwo in der Hy-Tex Auswahl findet sich der Ziegel, den Ihr wünscht
Laßt uns Euch unsere schöne Auswahl zeigen in 1302 W. O. W. Gebäude
HYDRAULIC PRESS BRICK COMPANY

Steht Ihr im Begriff, Omaha zu verlassen?

Wenn Ihr im Begriff steht, die Stadt mit einer anderen Lokalität zu vertauschen, so laßt Eure Sachen in unserem feuersicheren Möbel-Lagerhaus aufbewahren, bis daß Ihr sicher seid die neue Stellung oder Geschäfts gelegenheit passend Euch dauernd, oder bis Ihr Zeit hattet, ein passendes Haus auszuwählen. Unsere Lagerräume sind sicher, sauber, die Preise sind mäßig, und wir senden Euch Eure Sachen zu, sobald Ihr uns benachrichtigt. Umzüge von einem Haus zum anderen.

Gordon Fireproof Warehouse & Van Co.
219 Nord 11. Straße Telephon Douglas 394

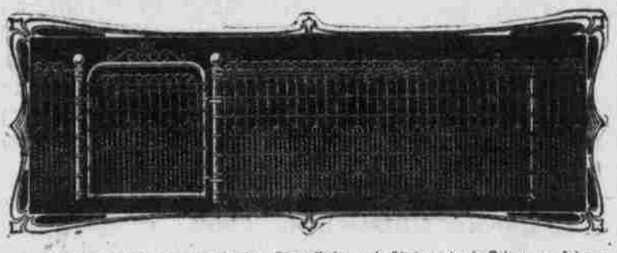

Jetzt ist die Zeit, daran zu denken, Ihren Rasen und Hintergarten in Ordnung zu bringen Lassen Sie uns Ihnen zeigen, wie Sie Geld sparen können an unserer Auswahl von **Drahtzäunen, Pforten, Blumenbeetzäunen, Gitterwerke** für Wein und Rosen, **Baum-Schutzzäune.** Kommen Sie und besehen Sie sie, oder schreiben Sie wegen eines Katalogs.

ANCHOR FENCE COMPANY
Telephon Red 814 207 N. Bord 17. Str.

Reinigt und streicht jetzt an

17. und 18. April

sind als Reinigungs-Tage proklamirt worden. Verschönert Euer Heim mit einem Anstrich von

Sherwin-Williams Farbe

Wir verkaufen Carter und Southern Bleiweiß, die besten Sorten von Lack, Kaltwasser-Farben, Glas- und Hausreinigungs-Bedarfe.

Barker Bros. Paint Co.
1609½ Farnam Str. Tel. Douglas 4750

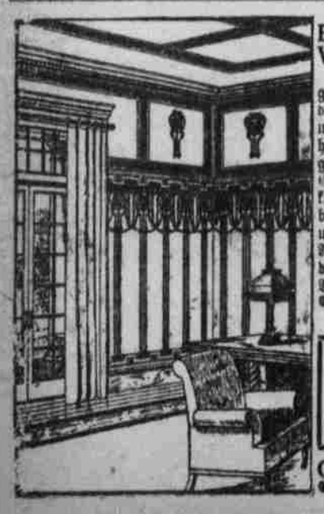

Ein Vorschlag für Euer Wohnzimmer

Die Eleganz und Schönheit dieses einzigartigen Tapetenmusters kann man sich kaum nach dieser Abbildung vorstellen. Man muß es sehen, um es voll zu würdigen. Es ist schön goldbraun, hübsch schattirt und durch Goldfäden im Hintergrund hervorgehoben; auch lohfarben. Ersucht Euren Tapezierer, Euch No. —— zu zeigen oder kommt her und besehet sie. Unter allen Umständen besehet unsere Proben bevor Ihr tapezirt. Sie umfassen exclusive Effekte, die in keiner anderen Auswahl gezeigt werden — Ideen und Muster, die Euch befähigen, Euer Heim auf eine neue Weise zu tapezieren.

Schaut aus für blaue und goldene Etikette auf Probebüchern.

An Kunden ausserhalb der Stadt

Unser großer Katalog wirklicher Proben, die Zimmer in natürlichen Farben zeigen, tapezirt im Einklang mit den neuesten Ideen, per Post frei versandt, wo immer uns Händler nicht vertreten. Schreibt.

Gate City Wall Paper Co. Wholesale und Retail
S. O. Ecke 24. u. Farnam. Omaha.

... Wir haben jetzt ...

Pflanzen zum Verkauf

Tomaten,
Weißkohl,
Blumenkohl,
Spargeln,
Rhabarber

THE NEBRASKA SEED COMPANY
1613 Howard Str.

Wir haben auch einige extra feine Stiefmütterchen-Pflanzen

Günstige Gelegenheit!

German-American Life Insurance Company
OMAHA, NEBRASKA

Stellungen offen für erstklassige Agenten.
Bee Gebäude, Omaha.

GELD AUSZULEIHEN

Auf verbessertes oder auf zu verbesserndes Grundeigenthum in Omaha oder Süd-Omaha zu den niedrigsten Associations-Raten.—Keine Kommission zu bezahlen.—Anleihen zurückzahlbar in Voll oder theilweise zu irgend einer Zeit ohne vorhergehende Benachrichtigung. Prompte Bedienung zugesichert.

Hülfsquellen $6,500,000. Reserve $760,000.

THE CONSERVATIVE SAVINGS & LOAN ASSOCIATION
Geo. F. Gilmore, Präs. 1614 Harney Str. Paul. W. Kuhns, Sek.

Telephone Doug. 1717 — Ind. D1717

TWIN CITY EXPRESS Co.

Besorgt alle Sorten Fracht und Baggage nach und von allen Bahnhöfen nach allen Stadttheilen. Beförderung von Waggonladungen besonders gewünscht.

Office—1314 Howard Str. — Omaha, Neb.

Tapeten,
Groß- und Kleinverkauf.
W. L. YETTER & CO.
1113—15—17 Howard Str.
Es bezahlt sich, Ihre Tapeten von uns zu kaufen. — Vollständige Auswahl.

Melchior Leis & Son
Grundeigenthums-Händler und Versicherungs-Agenten
Seit 1888 im Geschäft.
Tel. Douglas 3555.
2215 südl. 16. Str., Omaha, Nebr.

CHAS. F. KRELLE
Klempner und Händler in
Eisen- und Blechwaaren
Zinn, Eisenblech, Furnace-Arbeit u. s. w.
Tel. Doug. 3411 610 südl. 13 Str

Sämereien u. Baumsprösslinge

höchster Qualität in 1614 Harney Straße. Kentucky Blaugras, 99.9 reine Keimkraft, 85 Prozent bei 27 Pfund Probe per Bushel Blumensamen direkt von den besten Gärten Amerika's und Europa's. Alle Sorten Samen bester Qualität. Importeur von Knollen direkt von Holland Größter Vorrath von Bäumen, Sträuchern und Ziergewächsen in der Stadt. — Telephon Tyler 2060

Werter De Vaughn
1614 Harney Straße.

Anton Jäger
PLUMBING and GAS FITTING
Steam Fitting, Cisternen- und Brunnen-Pumpen.
Reparaturen aller Art; Bierpumpen eine Spezialität.
1234 süd. 13. St., Omaha Neb.
Telephon Douglas 8276.

P. MELCHIOR'S MASCHINENWERKSTATT
Reparaturen aller Art prompt ausgeführt
1218 Howard Straße Omaha, Neb

BOWMAN-KRANZ LUMBER CO.
40. und Leavenworth Straße.
MISSOURI RIVER LUMBER CO.
30. und Boyd Straße.
Bauholz, Dachdeckung, Latten, Baumaterial und Kohlen.
Stadtoffice Zimmer 808 City National Gebäude

Grosser Verkauf von Baum-Schösslingen.

Beginnend Samstag, 11. April, und die ganze Saison andauernd.
Rosen, pro Stück 7½c
Weinstöcke, pro Stück 5c
Große Johannisbeersträucher 10c
Apfelbäume, ... 5c bis 25c
Kirschbäume, aufw. von 15c
Altheas, pro Stück, 15c bis 25c
Gladiolas, per Dutzend 50c
Schatten- und Schmuckbäume sowie alle anderen Baumschößlinge verhältnißmäßig.

Gate City Nursery Co.
114 Süd 17. Str. Baird Block.

Das beste Mittel gegen gesprungene Lippen und Hände
Vaseline
Reg. im Patentamt der Ver. St.
Kampher-Eis.

Sind Ihre Lippen rauh und rauh?
Sind Ihre Hände zersprungen, schwielig und weh?
Vaseline-Kampher-Eis bringt sofortige Linderung. Überall zu haben. In Tuben und Schachteln.
Interessante Broschüre „Vaseline" auf Verlangen gratis zugeschickt.

Chesebrough Mfg. Co.
(Consolidated)
41 State St., New York City