Werden Sie in diesem Jahre bauen?

Zuverlässige Geschäftsfirmen, die Ihnen beim Bau behülflich sein werden.

Heitzung?

Eine wichtige Frage, welche gründlich geprüft werden muß! Beste Resultate sind mit unseren Heitzapparaten möglich und können wir dieselben vorzüglich empfehlen. Ausführliche Heitzungs-Pläne, sowie Kostenanschläge für neue und ältere Häuser werden frei geliefert.

Omaha Stove Repair Works
HEATING DEPARTMENT "A"

Reparatur-Theile für Oefen und Heitzapparate jeder Art sind stets auf Lager, auch werden Reparatur-Arbeiten sorgfältig und billig ausgeführt.

OMAHA STOVE REPAIR WORKS. Phone Tyler 20
1206—1208 Douglas Str.

T. F. BALFE, Plumbing

Heißwasser und Dampfheizung, Gasfixturen, Ventilation und Abflüsse, Gas- und elektrische Einrichtungen und Kronleuchter. Reparaturen eine Spezialität.

Telephones:
Doug. 743 Ind. A-2[illegible]
1607 Howard Strasse

Innere Einrichtung von Balfes Plumbing Etablissement.

Geld auszuleihen

Auf verbessertes oder auf zu verbesserndes Grundeigenthum in Omaha oder Süd-Omaha zu den niedrigsten Associations-Raten. Keine Kommission zu bezahlen.—Anleihen zurückzahlbar in Voll oder theilweise zu irgend einer Zeit ohne vorhergende Benachrichtigung. Prompte Bedienung zugesichert.

Hülfsquellen $6,500,000 Reserve $760,000

The Conservative Savings & Loan Association
Geo. F. Gilmore, Präsi. 1614 Harney Str. Paul W. Kuhns, Sek.

Kontraktoren - Vorrichtungen

Koncrete Maschinerie, Hebekrahnen, Schubkarren usw.
—Kunstvolle Baueisenwaaren—

PATTON - BOWMAN HARDWARE CO.
1207 Howard Strasse :: :: OMAHA, NEB.

Telephone Tyler 1200 Independent A- 1786
W. C. FERRIN
Transport und Lager Co.
Piano-Transport eine Spezialität. Gepäck befördert. Haushaltungsgegenstände verpackt und befördert — Office 815 N. 16. Str., Omaha

Dampf Cement Backstein
FABRIKEN: 31. und Spaulding Str. 25. und Oak Str.
IDEAL CEMENT STONE CO. Hauptoffice und Ausstellungsraum: 1708 Cuming Straße.

HOTEL ST. DENIS
Broadway und 11. Straße, New York City
Heim-Comfort ohne übertriebenen Luxus.
Dieses berühmte Hotel ist neu renovirt, neu dekorirt und ausstaffirt und hat viele neue und moderne Einrichtungen, sodaß es jeden Vergleich mit modernen Hotels in der Stadt aushält.
Das einzige erstklassige Hotel nahe allen Dampferlinien.
In der Nähe des Bereichs aller interessanten Punkte. Halber Block von Wanamakers. Fünf Minuten Spaziergang zum Einkaufs-Distrikt. Berühmt für Vortrefflichkeit der Küche, bequeme Einrichtung, freundliche Bedienung und heimische Umgebung.
Die allerbesten Dienste in der Stadt zu
$1.00 den Tag und aufwärts.
7 Minuten vom Grand Central Bahnhof. 10 Minuten nach allen großen Läden und Theatern.
ST. DENIS HOTEL CO.
AUCH STANWIX HALL, ALBANY, N. Y.

THE BEER WITH A REPUTATION
Metz
"THE OLD RELIABLE"
Your patronage of this Home Brew is a Boost for Omaha

Ein geräumiges und anheimelndes Bungalow!

Ansicht aus der Ferne. — Nach einer Photographie.

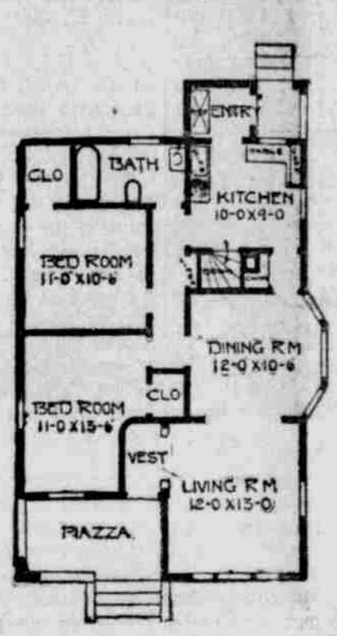

Dieses Bungalow läßt sich sehr praktisch bauen; alle Zimmer sind auf einem Flur, wodurch es der Hausfrau sehr leicht gemacht wird, ihre Arbeit ohne die Hülfe eines Mädchens zu verrichten. Die Zimmer sind alle gut angeordnet. Jedes der Schlafzimmer hat einen großen Nischenraum. Größe des Gebäudes beträgt 26 Fuß Breite und 38 Fuß Tiefe über dem Haupttheile. Ausführung durchweg in Birke oder Rotheiche mit entweder weißen Ahorn oder Birkenfußböden fürs ganze Haus. Der Architekt wird einen vollständigen Satz Pläne und Spezifikationen liefern, nach Entwurf No. 696 für $15. Baukosten, ausschließlich Heizung und Röhrenlegung $2000.

Vereinskalender.

Oesterreich-Ungarischer Frauen-Unterstützungsverein versammelt sich in der Böhmischen Turnhalle, 13. und Martha Straße, jeden letzten Donnerstag im Monat. Präsident: Frau E. Walle, 2730 südl. 12. Straße; Telephon Douglas 6780. Protokoll-Sekretär Maria Kennedy, 2421 südl. 17. Straße. Finanz-Sekr. Julia Meidlinger, 1927 südl. 18 Straße. Schatzmeisterin Frau Lang, 2814 südl. 17. Straße.

Deutscher Woodmen Circle No. 77 versammelt sich in Müller's Halle jeden 3. Sonntag im Monat. Präsident Frau E. Walle, 2730 südl. 12. Straße; Telephon Doug. 6780. Protokoll-Sekr. Frau Elis Regner, 2201 südl. 20. Str. Finanz-Sekr. Maria Kennedy, 2421 südl. 17. Str. Schatzmeisterin Julia Ecker, 1035 Atlas Straße.

Der Verein „Saxonia" versammelt sich jeden 1. und 3. Sonntag im Monat um 3 Uhr bei McKenna, 16. und Locust Straße. Präsident, Fritz Koeper, 2211 Larimore Ave., Telephon Webster 6284; Sekretär, Walther Hammermüller, 1313 13. und Jefferson Str., Süd-Omaha, Tel. So. 3052.

Hermanloge Nr. 96 A. O. U. W. Paul Schöppe, Meisterarbeiter; Aug. F. Specht, Sekretär, 2511 Marcy Str., Tel. Douglas 5233; Frank Schöppe, Finanzsekretär; Fred Mengedoth, Schatzmeister. Versammlung am 1. und 3. Dienstag jeden Monats in der Washington Halle.

Brauereiarbeiter Unterstützungsverein versammelt sich in Müller's Halle, 17. und Vinton Straße jeden vierten Sonntag im Monat. Präsident, Hermann Kraft, 2707 südl. 20. Straße, Tel. Douglas 7460. Sekretär, Christian Grieb, 2019 Bancroft Straße, Tel. Douglas 7463.

Concordia Damen-Verein versammelt sich in 1320 Farnam Str. Gesandstunde jeden Dienstag Abend, Geschäftsversammlung jeden ersten Dienstagabend im Monat. Präsidentin: Frau Marie Flothow, 1548 nördl. 19. Str., Tel. Webster 3447; Finanzsekretär, Frl. Elsie Mengedoht, 4602 nördl. 20. Str., Tel. Web. 3713.

Die Herren Sekretäre solcher Vereine, die es bisher unterlassen haben, den Namen ihres resp. Vereins anzugeben, werden hiermit höflichst ersucht, dasselbe baldmöglichst zu thun, damit wir die Liste vervollständigen können.

Oesterreich-Ungarn Männer-Unterstützungsverein versammelt sich jeden 3. Sonntag im Monat in der Böhmischen Turnhalle, 13. und Martha Straße. Präs. Mathias Taller, 501 südl. 13. Straße; Prot. Sekr. Math. Pitzl, 1201 Kavan Str.

Deutscher Landwehrverein versammelt sich jeden 1. und 3. Dienstag im Monat in der Washington Halle. Präsident, Ernst Koenig, 2227 Grant Str., Tel. Ind. B-5348.; Sekretär, Stephan Keuchel, 1701 Dorcas Str., Tel. Douglas 6926.

German-American Camp Woodmen of the World, No. 104, versammelt sich in der Böhmischen Turnhalle, 1300 Martha Str., jeden 1. und 3. Dienstag im Monat. Präsident, M. Bugger, c. o. U. S. Nat. Bank; Sekretär, Henry Jensen, 1204 südl. 3. Straße, Tel. Douglas 5809.

Deutsche Waffengenossenschaft von Omaha versammelt sich jeden 2. Donnerstag nach dem 1. und 15. des Monats im Deutschen Hause. Sekretär Arthur Kursawe, 806 südl. 22. Straße, Telephone Douglas 5156; Präsident Philipp Weinehl, 2707 Leavenworth Straße, Telephon Harney 5095.

St. Petrus D. R. K. Unterstützungsverein, St. Joseph's Schulhalle, versammelt sich jeden ersten Sonntag im Monat. Präsident, Anton Groß, Tel. Douglas 5965, 2420. südl. 17. Straße; Sekretär, J. M. Nachtigall, 1803 Center Str., Tel. Douglas 3173.

Gesangverein Orpheus versammelt sich jeden Mittwoch Abend in Männerchor Halle, 1320 Farnam Str. Präsident, Carl Schnauber, 408 nördl. 16. Str., Tel. Douglas 1420; Sekretär, Paul Paulsen, 1714 Browne Str., Tel. Webster 2538.

Hermann Loge, Nr. 33 O. D. H. S., Süd-Omaha, versammelt sich jeden 1. und 3. Freitag Abend im Monat im Deutschen Haus., Präs., Alb. Galsche, 603 nördl. 13. Str., Süd-Omaha, Tel. South 2717, Residence; Dougl. 4192, Office. Sekretär, Gus. Wordemann, 177 südl. 24. Str., Süd-Omaha, Tel. South 1490.

Omaha Loge Nr. 629 Deutscher Orden Harugari versammelt sich in der Böhmischen Turnhalle, 13. und Martha Str., jeden2. und 4. Dienstag im Monat. Präsident, Joseph Euskirchen, 2702 südl. 18. Str.; Sekretär, Fritz Brandes, 2425 südl. 24. Str., Tel. Red 3752.

Omaha Männerchor versammelt sich in der Männerchor Halle, 1320 Farnam Str., jeden Donnerstag. Präsident, Gustav G. Schoedsack, 407 südl. 15. Str., Tel. Douglas 1521; Sekretär, J. M. Leis, 2215 südliche 16. Str., Tel. Dougl. 3555.

Omaha Plattdeutscher Verein versammelt sich im Deutschen Haus jeden 1. und 3. Sonntag um 3 Uhr Nachmittags. Präsident, Henry Rohlff, 2567 Leavenworth, Tel. Douglas 876; Sekretär, Fred A. Klenke, 3710 südl. 16. Str., Tel Douglas 3560.

Omaha Schwabenverein versammelt sich in der Washington Halle jeden 2. Sonntag im Monat. Präs., John Gaensle, 2020 nördl. 19. Str.; Finanzsekretär, Gust. Haueisen, 2924 südl. 17. Str.; Protokoll- und Corresp.-Sekretär, Ludwig Rispler, 1834 nördl. 20. Str.

St. Joseph's Verein versammelt sich 19. und Dodge jeden 4. Sonntag im Monat um 1/24 Uhr. Präs., Joseph Borghoff, 2640 Caldwell, Tel. Webster 2224; Sekretär, Jos. Beckman, 814 südl. 29. Str., Tel. Harney 564.

Omaha Deutscher Unterstützungs-Verein versammelt sich in der National Halle an der 13. und Williams Straße. Präsident, Fred Daiker, 13. und Vinton Straße; Sekretär, Wm. Gehrmann, 410 Frances Straße.

Südseite Turnverein, Versammlung jeden zweiten Sonntag im Monat in der Turnhalle an der 18. und Vinton Straße. 1. Sprecher, Herman Reiter, 2446 südl. 20. Str.; Schriftwart, F. A. Klenke, 3710 südl. 16. Str., Tel. Douglas 3560.

Schiller Camp No. 304, W. O. W., versammelt sich im Deutschen Hause jeden ersten und dritten Donnerstag im Monat. Council Commander, Anton Abels, 450 nördl. 30. Straße; Sekretär, F. A. Klenke, 3710 südl. 16. Straße, Tel. Douglas 3560.

Omaha Schweizer-Verein versammelt sich jeden zweiten Sonntag im Monat 2 Uhr Nachm. in Wulff's Halle. Präsident, Fred Hunziker, 10. und Mason Straße, Tel. Red 5112; Sekretär, Jakob Maag, 2124 Maple Straße.

Deutscher Damen-Verein versammelt sich jeden zweiten Freitag Nachmittag im Deutschen Hause. Präsidentin, Frau John Reiter, 4807 Pierce Straße, Tel. Harney 5257; Sekretärin, Frau Z. Reeder, 1506 nördl. 18. Straße, Tel. Webster 3297.

Concordia Musikkapelle, versammelt sich jeden zweiten und vierten Sonntag Nachmittag in dem Gebäude 2919 südl. 23. Straße. Sekretär Joseph Regner, 20 und Dorcas Straße, Geschäftsleiter Franz Gutschewski sr., 2919 südl. 23. Straße.

Nebraska Plattdeutsche Sterbekasse —Präsident, Theo. Heuck, 2712 nördl 31. Straße, Tel. Webster 1571. Sekretär, P. C. Schröder, Tel. Douglas 2195. Versammlung jeden dritten Samstag im Monat im Deutschen Haus.

Lyra Gesangverein versammelt sich jeden Freitag Abend im Deutschen Hause. Frau Ad. Brandes, Präsidentin, 2604 Wirt Str., Telephon Webster 1278; Dirigent Th. R. Reese. Telephon Harney 4171.

Omaha Loge No. 27, Orden der Hermanns-Söhne, versammelt sich jeden 2. und 4. Sonntag im Deutschen Haus. Präsident, Heinrich Sick, 1347 südl. 26. Straße, Tel. Douglas 568; Sekretär, Fritz Deich, 2710 südl. 21. Straße, Tel. Douglas 7687.

207 Nord 17. Str. **ANCHOR FENCE COMPANY** Telephon Red 814
Eisen- und Stahlzäune, Grates und Schutzgitter
Zufriedenstellung garantirt

Sprengstoff im Dienste des Obstbaues.

Bedeutende Erfolge sind hierzulande schon bei der Verwendung von Dynamit im landwirtschaftlichen Betriebe erzielt worden. Hierbei wird der Hauptwert auf die Wassergewinnung gelegt, gleichzeitig aber auch der Nutzen bei der Baumpflanzung nicht außer acht gelassen. In letzterer Hinsicht macht sich unsere Erfahrungen in steigendem Maße auch in Deutschland zunutze. In zahlreichen Gegenden wurden in der letzten Zeit Bodensprengungen mit einem Sicherheitssprengstoff (Romperit) vorgeführt.

Die Fachwelt ist sich darüber einig, daß dem Sprengverfahren im Obstbau noch eine große Zukunft bevorsteht. Namentlich sind Baumgruben durch Bodensprengung viel schneller, billiger und dennoch gründlicher herzustellen, als dies mit dem Spaten bisher möglich war. Die Vorteile sind sehr einleuchtend. Während ein gegrabenes Baumloch bis unten hin und nach den Seiten hart bleibt und so den Wurzeln das Weiterwachsen erschwert, wird bei der Sprengung der Boden sowohl tief nach unten wie meterweise rund herum bestens aufgelockert, so daß selbst die feinen Faserwurzeln sich leicht nach allen Seiten hin im Erdreich ausbreiten können. Selbst zum Rigolen größerer Bodenflächen werden Sprengpatronen verwandt, die, in bestimmten Entfernungen aufgelegt und nach und nach entzündet, den Boden gründlich aufwühlen. In älteren Obstbaumpflanzungen wird durch Bodensprengungen die Erdoberfläche ständig gelockert. Wer da weiß, von welch hohem Nutzen ein lockerer Boden für das Wachstum der Bäume ist, wird gerade diese Anwendung von Sprengmitteln für wichtig halten.

Einem sehr leichtsinnigen Scherz ist in Tripp, S. D., der Motorradfahrer Carl Miller zum Opfer gefallen. Er rannte in der Dunkelheit auf der Landstraße in einen Kutschierwagen, der quer über den Fahrdamm gestellt worden war. Sein Rad wurde arg beschädigt; er selbst trug erhebliche Verletzungen davon und ist nur mit knapper Not dem Tode entronnen. Mit Hilfe von Bluthunden fand man die Täter in den zwei Söhnen des dort wohnhaften Farmers Jas. Sipes. Die Knaben sagten, daß sie den Wagen aus Scherz dorthin gestellt hätten; sie hätten gemeint, der Wagen müsse gesehen und weggeschoben werden.

Fensterrahmen Thüren
Glasshoff Bros.
Nachfolger von
HENRY HAGEDORN
Screens Moulding
und alle Arten von Mill Work
Telephon Harney 211
4713 Cuming Straße

O'Neil's Real Estate & Insurance Agency
1505 Farnam Str. Omaha
Wir schreiben alle Sorten Versicherungspolicen und Bonds
T. J. O'Neil Jas. J. Fitzgerald
J. Mulvihill

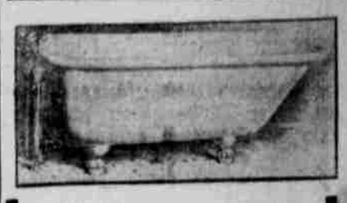

H. O. Haller
1754 Leavenworth Str.
Tel. Tyler 1597
Wasserleitung und Heizung
Wir sprchen Deutsch

Melchior Leis & Son
Grundeigenthums-Händler und Versicherungs-Agenten
Seit 1888 im Geschäft.
Tel. Douglas 3555.
2215 südl. 16. Str., Omaha, Nebr.

H. E. PALMER SON & CO.
Versicherung
Brandeis Building
Omaha

HARRY H. CLAIBORNE
Friedensrichter
Zimmer 14, über der Burlington Ticket Office, 1504 Farnam St. Tel. Red 7401
Residence Tel. Doug. 7869 Omaha, Neb.

Abstracts of Title
Midland Title Guarantee & Abstract Co.
1714 Farnam

Etablirt 1825
Aachen & München
Feuer-Versicherungs-Gesellschaft von Aachen, Deutschland
McCague Investment Co., Agenten
1506 Dodge St. Tel. Doug. 415

Baggage .. Taxikabs
Omaha Transfer Co.
"The only Way"
Telephon 295
Uniformirte Agenten auf allen Bahnhöfen

Wheeler & Welpton Co.
Zuverlässige Versicherung aller Art
1511 Dodge St. - Phone Doug. 186

Mauerarbeit Wasserdichtes Putzarbeit
Konkretarbeit Tiling Cementarbeit
Anschläge auf große oder kleine Arbeiten geliefert
KEMMERLING & KELLERER
Maurer-Arbeit-Kontraktoren
1724 südl. 18. Str. Omaha, Neb

Storz Old Saxon Bräu