Velkolepá Podzimní Výstava Obuvi!

Naše obrovská zásoba nejlepší moderní podzimní obuvi vás zajisté překvapí

SEZONNÍ OBUV PRO DÁMY A DÍVKY

J&K

Sezonní obuv pro dámy a dívky

Vkusné a trvanlivé vzory Ručíme za trvanlivost vzoru a úpravy. Nové podzimní tvary. Přijďte a přesvědčte se!

Pohodlnost nade vše!

Správné přizpůsobení, trvanlivost a jakost jsou nejlepším odporučením.

Nejnovější vzory!

Výminečně vkusná výprava obuvi!

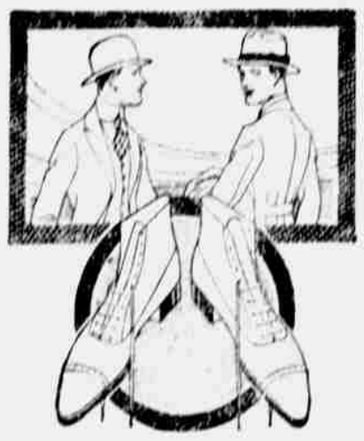

Vkusná a pohodlná obuv pro muže a mladíky.

Hodné povšimnutí. Naše válečná cena překoná všechny dosavadní rekordy. Nevyrovnatelné v jakosti a vzorech

Nové pohodlné vzory pro domácí nosení.

Vkusné podzimní vzory. Zvláštní nabídka v této kritické době, přijďte a přesvědčte se o jakosti a ceně.

Nejlepší druh v trhu.

Prohlédněte sobě naši novou výkladní skříň!

ŠTĚPÁN ROJKA, Obuvní Obchod

1448 jižní 13. ul., OMAHA, NEB. Tel. Doug. 5376

slovanských národností z podruží rakouského jihu. Vykonal mnoho záslužné organisační práce na Rusi a může býti považován za jednoho z nejobětavějších našich pracovníků.

O Dru. Benešovi, sekretáři Česko-Slovenské Národní Rady, který rovněž vykonal úžasné množství práce, zaměstnaneme se na místě jiném. Nejsou osamocenými pracovníky v tomto našem osvobozovacím hnutí v Evropě. Celá řada znamenitých lidí a dobrých pracovníků dala by se uvésti. Každý z nich koná nehotné mnohý kus práce jako dobrý radový voják, který je přesvědčen o tom, že je třeba spolupráce a nejvyšší míry obětavosti, aby práce korunována byla žádoucím zdarem.

* * *

Zbývá ještě zmíniti se několika slovy o pracovnících našich v Americe. I těch je dlouhá řada. Není možno vyjmenovati všechny ty, kteří svatou tuto věc mnohdy pozoruhodně obětí. Ústřední výbor Českého Národního Sdružení, který má své sídlo v Chicagu, složen je nadšeně.

Předseda, Dr. L. J. Fisher, místopředseda, Dr. J. [illegible] místopředsedkyně [illegible] Dr. J. [illegible] organisator, Vojta [illegible] klaďník, J. F. [illegible] další členové, vyjmouc [illegible] J. V. Vitáček.

[illegible] ústředního výboru Národního Sdružení je tajemník, p. Jos. Tvrzický, pracovník plný oběti a nemocný. Agenda ústředního výboru Českého Národního Sdružení [illegible] řízeny a každý [illegible] dlouhou [illegible] je dlužno [illegible] Je to [illegible] ještě informační články, obírati dokumenty [illegible], po vzbuzovati a pracovati v mnoha jiných směrech. Je to **všestranná činnost a jistě přemáhala by člověka, kdyby nebylo opravdové lásky a pravého nadšení k ní. Pan Tvrzický je pilným a poctivým pracovníkem, svědomitým úředníkem a přítelem a přítelem** mu jistě [illegible] za to, že práce Českého Národního Sdružení v Americe se tak daří.

Stejně také předseda, Dr. Fisher, koná svědomitě svůj díl práce. Organisátor, p. Vojta Beneš, je jiným pilným pracovníkem, který nezná ve svých snahách odpočinku. Z ostatních pak zvláště p. Karel Pergler, který nyní je předsedou a ředitelem Slovanské tiskové kanceláře v New Yorku, vyvíjí velkou přednáškovou činnost v amerických kruzích. Jeho práce je jednou z nejobtížnějších, ale i nejdůležitějších. Pan Pergler seznamuje s naším spravedlivým bojem americkou veřejnost. Snaží se získati přístupu všude tam, kde lidé nás může uslyšeti ozvěnu [illegible] v našich spravedlivých požadavcích [illegible] na [illegible] [illegible] organisací, [illegible] [illegible] Americe [illegible] [illegible] jeho [illegible] [illegible] [illegible]