J. Kocián tento pátek v "Lyric" divadle.

OMAHA

— Porodní babička Louisa Svobodová donesla po děvčátku manželům Martinu a Anně Johánkovým z č. 1411 již. 15. ul. a Jakubu a Anně Spiličovým z čís. 1419 již. 12. ul. Matky i dítky jsou zdrávy. Šťastným rodičům gratulujeme.

— Takovou dlouhou dobu — dvě léta již — dlí zde v Omaze mezi námi velmi nadaná umělkyně a při tom uvědomělá Češka, sl. Emma Chlebounová z Clarkson, Neb., a my o tom nevíme. Slečna, která opravňuje k velkým nadějím do budoucnosti, je žačkou sl. A. M. Karbachové, jež své hudební vzdělání osvojila si v Berlíně, a učí se u ní hře na klavír a zpěvu. Byli bychom rádi a slečně i za to poděkovali, kdybychom ji v nejbližší době mohli vyslechnouti při veřejném vystoupení.

— **Ona dvě děvčata, jež se sháněla v závodě našem po práci, nechť se dostaví do administrace našeho listu. Důležité.**

— Guvernérský republikánský čekanec Chester H. Aldrich z David City meškal v minulých dnech v Omaze a South Omaze, kde mluvil při několika politických schůzích. Návštěvy těchto byly prý pouze prostřední.

— Známý omažský zubní lékař dr. Mareš byl minulý týden manželkou svojí obdařen roztomilým děvčátkem, jež mu přinesl dr. Boler. Matinka i novorozená holčička těší se úplnému zdraví a proto má tatínek radost k nevypsání. Cítí se nejšťastnějším člověkem v Omaze. Radostí vzpomněl sobě i na nás a za vzpomínku děkujeme mu nejsrdečněji. Oběma šťastným rodičům gratulujeme!

— V soudě, minulého týdne odbývaném a týkajícím se pře Twin City Marble & Granite Works proti pí. Marcelle Sorensonové z Omahy, byl p. Fr. Svoboda, zdejší porotníkář povolán jako znalec, rozhodnul při pro žalující stranu s podmínkou, že opraví nápis dle přání obžalované. Jelikož obě strany rozhodnutí za spravedlivé uznaly, soud skončen mírně.

— Jak známo, zemřel v minulých dnech u Wilber starý a vážený český osadník p. Tomáš Mareš. Pohřbu súčastnil se i jeho strýc p. Tomáš Šašek z Chicaga, jenž se ve Wilber zdržel až do soboty, kdy v průvodu manželů p. Fr. Marešových přijel do Omahy. Zde byli všichni milými hosty p. dra. Mareše, syna to manželů Marešových. Pan Tomáš Šašek vrátil se do Chicaga v neděli večer a manželé Marešovi odejeli domů včera (v úterý) ve 4 hodiny odpoledne.

DÍKŮVZDÁNÍ.

Jsouc ještě dnes mile dojata všemi projevy lásky a přízně, jichž se mi dostalo u příležitosti 21. výročí mých narozenin, považuji za svou povinnost ze srdce vzdáti díky všem, kteří mne v tak hojném počtu překvapili a tak krásnou radost mi způsobili. Děkuji pak pp. B. a S. Hoškovcovi, J. Šiškovi, R. Dopitovi, B. a L. Dienstbierovi, J. a W. Dubenskému, K. Vránovi a P. Pipahovi a sl. Kl. a A. Pátkovým, M., A. a E. Dienstbierovým, R. Oc[illegible]žkové, B. Vinové, A. a [illegible] Šiškové, Anně a R. Hoffmannovým, E. Hoškovcové a M. Říhyové jakož i rodičům, svým a manželům Jos. Pátkovým za podílení se na všech radostech dne, jenž mi nikdy nevymizí z paměti. Konečně díky i svým dobrým přátelům za hezké obstarání hudby. Všem Vám, drazí, děkuji ze srdce a přeji Vám, že Vám toho nikdy nezapomenu.

Anežka Hoffmannová.

V Omaze, dne 1. listopadu 1910.
15-1P

— Manželé J. B. Líbalovi poslali nám ze své svatební cesty pěknou pohlednici z Denver, Colo. vzpomínkou, která nás potěšila. Děkujeme za ni ze srdce.

Zvláštnosti tohoto týdne.

Dětské spodní prádlo ... 25c
Mužské sweatry ... 25c
Mužské spodní vlněné košile ... 75c
Dámské spodní vlněné košile ... 50c

Zvláště nízké ceny všech dámských klobouků.

Máme nyní na skladě úplný výběr dámské a dětské teplé obuvi.

Wm. Vašák,

majitel obchodu se zbožím platěným, dámskými klobouky, obuví, a dámským, pánským a dětským výpravním zbožím.

1541

1254 jižní 13. ulice.
Omaha, Tel Doug. 7678. **Neb.**

— Podporující Sokol Tyrš, č. I., uspořádá v sobotu, dne 14. ledna, maškarní ples který dle příprav již nyní konaných, slibuje předčíti plesy v minulých létech pořádané. Ples konán bude jako minulá léta v síni Bratří Diviší a bližší oznámení o cenách atd. podáno bude později.

— Bensonský hostinský Peter Gravert byl v minulých dnech vážně poraněn splašeným koněm na 16. a Dorcas ulici. Ku zraněnému přivolán byl dr. Holovtchiner, jenž jej, poskytnuv mu první pomoc, odkázal domů k dalšímu léčení.

— Poslední den registrace v Omaze a vůbec v celém Douglas County byl dnem neobyčejně tuhé a pilné práce, neboť se dalo registrovati přes 7000 občanů. O prvních dvou registračních dnech dalo se k volbě zapsati celkem 16,851 osob, takže připočteme-li k tomu počet registrace sobotní, dalo se v Omaze letos registrovati 23,805 duší. Přede dvěma roky, kdy byly volby národní, bylo registrováno pouze 23,298 osob. V South Omaze byla registrace poněkud slabší, neboť celkem se odtamtud udává 1350 za sobotu registrovaných voličů. Celkový počet v South Omaze zanesených voličů odhaduje se na 4,808, kterýžto počet zůstal za oním z doby předé dvěma roky o celých 450 osob.

— Známý a oblíbený zdejší hostinský Frank Semerád na již. 16. a William ul. obdržel v minulých dnech celou jednu káru výtečného importovaného vína, na které pro výbornou jeho jakost upozorňujeme všechny příznivce páně Semerádovy. Zkuste je.

— V úterý večer konala se v Sokolovně na již. 13. ul. veliká občanská schůze, která svolána byla Českou Ligou Osobních Práv. Prostorná dvorana i galerie byly v pravém slova smyslu přeplněny. Záhy po 7. hodině počala scházejíci se občany, mezi nimiž bylo i velmi mnoho Amerikánů, v sváteční náladě udržovati znamenitá hudba p. St. B. Letovského a to jak před Sokolovnou tak i ve dvoraně. Po 8. hodině byla schůze, které se súčastnilo i několik dam, zahájena předsedou p. dr. F. A. Sedláčkem, který, objasniv stávající situaci, udělil slovo prvnímu řečníku, jímž byl redaktor J. F. Kuták. Týž ve své dobře promyšlené a poutavé řeči hlavní důraz kladl na otázku County Option a přítomným podal návod, jak by se měli zachovati. Řeč jeho přijata byla s patrným nadšením. Po něm následovali jako řečníci někteří z kandidátů a konečně promluvil výbornou anglickou řeč bývalý distriktní soudce Oldham z Kearney, který roznítil ji obrovské nadšení. Za jeho řeči dostavil se do síně hlavní řečník večera, český kongresník Adolf J. Sabath z Chicaga, Ill., jenž krátce před tím řečnil ve velké schůzi dole ve městě. Sotvaže objevil se na jevišti, byl uvítán obrovským potleskem, pro který soudce Oldham byl nucen řeč svou důkladně zkrátiti. Po něm ujal se slova čekanec do zákonodárny, krajan F. Štiha, načež dr. Sedláček, poukázav nejdříve na význam a práci kongresníka A. J. Sabatha, tohoto shromáždění představil. Po utišení jásotu, jenž se hned potom rozvlnil dvoranou, ujal se host slova. Nejdříve mluvil anglicky a pak česky. Zmíniv se o povšechné práci v kongresu, přešel pak na kongresníka Hitchcocka, jehož se jako kollegy vřele zastal, a na mayora Dahlmana, kterého lidu doporučoval poražením County Option za guvernéra. Dále se přimlouval i za naše české čekance, což na přítomné zvláště mile působilo. Jeho řeč přijata byla s nadšením, jakého se zde dosud snad žádný řečník nedodělal. Jí byla schůze ukončena a po té každý z přítomných hleděl s kongresníkem promluviti několik slov, která však musila býti ztenčena na míru nejmenší, poněvadž host spěchal na nádraží, by ještě v noci odejel opět do Chicaga, kde je v proudu vlastní kampaně a kampaně svého bratra Josefa (čekance do úřadu municipálního soudce) a svých přátel, hlavně J. A. Červenky, jenž se ucházi o úřad klerka probátního soudu.

— Na sl. Anežku Hoffmanovou z č. 1945 již. 14. ul. byla v sobotu u příležitosti její narozenin uspořádána překvapenka, na níž se podílel veliký počet přátel a známých. Zábava vyvrcholila v tanci, pro který hudbu laskavě obstarali sl. Klára Pátková s pp. J. a W. Dubenským.

— Kongresník A. J. Sabath z Chicaga, Ill., zavítal k nám v úterý odpoledne v průvodu dr. F. A. Sedláčka. Jeho návštěva byla nám vzácným a milým překvapením, na které hned tak nezapomeneme. Oběma pánům za jich pozornost děkujeme.

— Otec největšího našeho zápasníka W. Hokufa, známý pionýr okresu Saline a později dlouholetý osadník v Melvin, Ia., pan A. B. Hokuf v pondělí večer zemřel v Sioux City, Ia., krátce po operaci ve stáří 56 roků. Narodil se v Čechách a do Ameriky přijel před 38 roky. Pochován bude ve Wilber. Zanechal po sobě truchlící ženu a 14 dítek, jimž platí upřímné cítěná soustrast naše.

— Městské radě bylo podáno několik nových ordinancí, které se vesměs týkají zdravotních poměrů. Z těch jedna je namířena proti holičům, kterým, projde-li ordinance zmíněná, bude nařízeno, by obličeje svých zákazníků omývali houbou a za žádných okolností nebudou se trpěti špinavé ručníky na omývání a vysušování obličejů.

— Policejní kapitán zdejší Patrick Mostyn, jenž po čtyry měsíce churavěl, zemřel v neděli krátce po 6. hodině ranní v Clarksonově nemocnici. Zanechal po sobě ženu a sedm dítek. Pohřeb jeho konal se dnes dopoledne z chrámu Nejsvětějšího Srdce na Holy Sepulcher hřbitov. Všichni policisté a policejní úředníci z úcty k zesnulému nosí pod svým policejním odznakem smutek. Smutečně vyzdobena jest i celá stanice. Zesnulý byl v službách zdejšího policejního departmentu celou řadu roků.

— Soudce Troup rozhodl ve prospěch používání volebních strojů pro příští volby.

SPOLKOVÝ VĚSTNÍK.

Tél. Jed. Sokol Omaha.

Příští schůze ve středu dne 9. listopadu v 8 hodin večer. Jelikož jest to schůze nominační, jest přítomnost všech členů žádoucna.

K. Špalek, taj.

PŘÍMOŘSKÝ TEXAS.

Mám v prodeji tisíce akrů krásných zařízených a vzdělaných farem, lesů a surových prerijních pozemků ve středním a přímořském Texasu za mírné ceny a na lehké splátky. Píšte si o český pozemkový popis Texasu a o seznam a ceny pozemku, které pošlu zdarma na požádání. Píšte na:

JOS. DĚDEK, Rosenberg, Tex.
12-12C

OZNÁMKOVÁ KANCELÁŘ.

Obstarávám a přijímám oznámky do všech českých, slovanských polských a chorvatských časopisů v Americe. Jsem výhradní oznámkový zástupce těchto časopisů. Podám Vám všechny informace, týkající se výhod, kterých se poskytují oznamovatelům a obchodníkům, kteří si přejí oznamovati, co starávám překlady do všech řečí. Pošlu Vám seznam všech mezislovanských časopisův na požádání.

Alois J. Sankař,
39tf 115 Dearborn Str.,
Chicago, Illinois.

DŮLEŽITÉ UPOZORNĚNÍ!

Národní kouření a žvýkání.

Upozorňujeme naše čtenáře na ohlášku Union Leader řezaného lisovaného tabáku, která nalézá se na jiném místě tohoto listu. Tento druh, jak již jméno jeho naznačuje, jest v popředí podobných tabáků, nalézajících se v trhu ve Spoj. Státech. Prodává se ho více, než kteréhokoliv jiného druhu a jeho obliba roste velice rychle.

'Union Leader' je vystižně nazýván "národním kouřením a žvýkáním". Nejenom u domorodých Amerikánů tento výborný druh tabáku setkal se s všeobecnou oblibou, ale i u našich krajanů tento proslulý výrobek American Tobacco Company velmi rychle stává se populárním kuřlavým a žvýkavým tabákem.

Můžete koupiti 'Union Leader' u všech obchodníků tabákem. Jest důležito si pamatovati, že, není-li kolem balíčku páska v barvách červené, bílé a modré, není to pravý výrobek. Zakupte si balíček Union Leader a přesvědčte se, že je nejlepším řezaným lisovaným tabákem, jaký kdekoliv můžete dostati.

MAYOR JAMES C. DAHLMAN,

čekanec do úřadu

guvernera státu Nebraska.

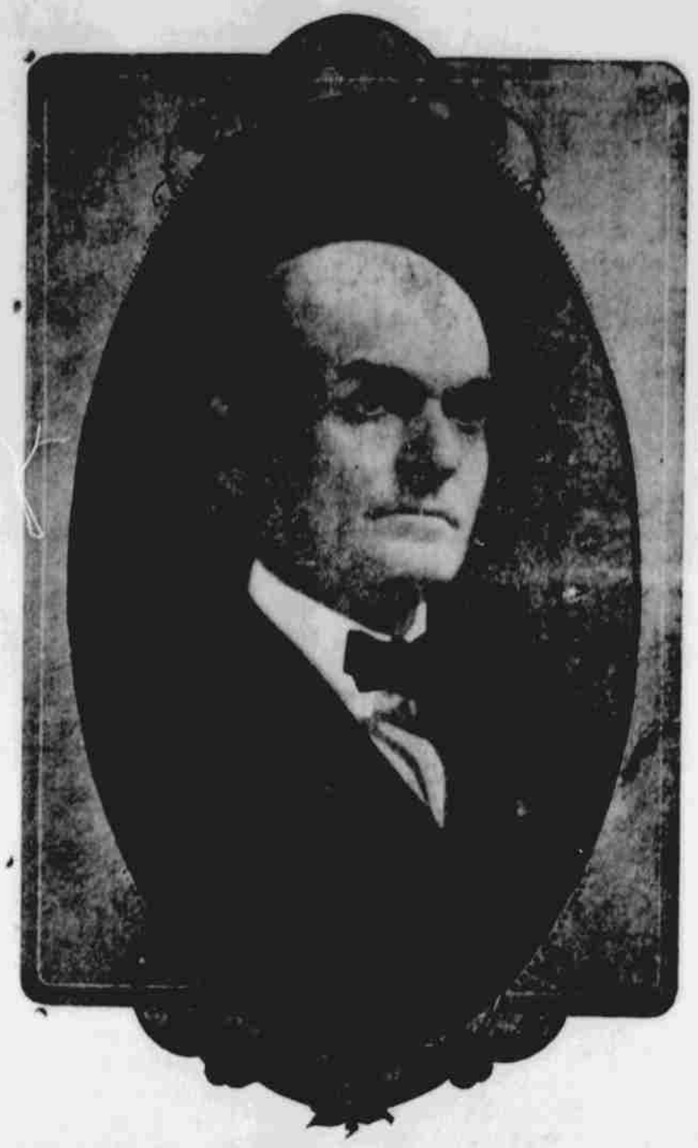

Čeští voličové! Hlasujte pro mayora Dahlmana jako guvernéra. Jako syn přistěhovalého otce s přistěhovalým lidem cítí a vyniká neobyčejnými vlastnostmi charakteru, láskou pro osobní svobodu, věrností a poctivostí, kterou zvláště přízeň si získává. Není žádnou větrní korouhvičkou, ale je celým mužem, na jehož slovo lze spolehnouti.

Pol. ozn.

O tom, jak obchodovati poštou.

The Conservative Savings & Loan Ass'n. 1614 Harney St.,
OMAHA, NEB.

Vždy čerstvá obložka a pivo prvé třídy price oříška

českou unionovou holírnu, již vlastní v č. 1268 již. 13. ul

Boutín & Dopita,

Opatřte svého hocha proti chladnému počasí.

Zajisté, že byste si přáli, aby váš hoch byl chráněn před studeným počasím a nachlazením, když si venku hraje, anebo jde do školy, ne-li? V případě tom nutno vám dáti si pozor při výběru oděvů, které nosí. Musíte vybrati oblek, který je teplý, pohodlný, dobře padne, je trvanlivý a takový, aby se hochovi samotnému líbil. Je pěkně střižený a vzhledně vypadá, takže budete na jeho vzhled jistě hrdi. Jiné obleky mají pouze jednu nebo dvě ze jmenovaných vlastností, kdežto naše mají všechny a vedle toho jsou o 25 procent lacinější než kterékoli jiné chlapecké oděvy v městě. Ať už budete chtít oblek anebo převlečník, úplně vás uspokojíme. Zveme vás proto srdečně, byste se k nám podívali, jak se u nás obchoduje.

Chlapecké oděvy $2.95 až $3.95
Chlapecké převlečníky $2.95 až $7.45

Nebraska Clothing Co
FARNAM & 15TH

ŘÍKAJÍ O VÁS,

že jste příliš velký, nebo příliš malý, nebo příliš tlustý, nebo příliš hubený, ne-li? Eh, — nic si z toho nedělejte. Vollmerovy obleky **padnou vám dobře.** Zkuste hned jeden z našich obleků nebo převlečníků. Poznejte rozdíl v oděvech. Přiměřené ceny —

JE PRÁVĚ ČAS NA PŘEVLEČNÍKY.

Vollmer's

dobře padnoucí oděvy.
107 již. 16. ulice.
OMAHA — NEBRASKA

DRAMATICKÝ ODBOR TĚLOCVIČNÉ JEDNOTY SOKOL OMAHA

V neděli, 6. listopadu '10

Sólové zpěvy, ducta a komické výstupy.

Pestrý Večírek

Aktovka "JEN MOUDŘE"
Velmi rozmarná veselohra.

Začátek přesně v 8 hodin večer, vstupné osoba 25 centů.

Po vyčerpání programu volná taneční zábava.