Tržní rozhledy

Chicago, 18. dubna.

Navzdor četným vlivům medvědů byl dnes trh pšeničný pevný a následkem toho i trh kukuřičný jevil značnou pevnost. V celku se ceny za zboží hotové nemění. Průměrné ceny byly následující:

Pšenice tvrdá červ. č. 2 prodávána za $1.15½—1.17, čís 3 červ. 1.00—1.17, č. 2 tvrdá 1.15—1.16½, č 3 tvrdá 98—1.14½.

Jarka č. 2 severozáp. 1.08—1.15½, č. 3 1.08—1.15½.

Korna žlutá č 2 prodávána, 49, č 3 žl. 48¼—48½, č 2 bílá 48—48½, č 3 bílá 47½—47¾.

Oves byl poněkud vyšší a obchod byl čilejší. Čís. 2 bílý 32¼—32½, č 3 bílý 30½—31½, č 2 mích 29½—29⅞.

Žito má stále pevnou cenu a prodáváno čís. 2 78, č 3 77—77½. Odbyt mělo dobrý.

Ječmen byl taktéž v stálé ceně při slabých poptávkách a druhy ke sladování přinášely 41—47½, ke krmení 37—39c.

Jetelové semeno nabízeno za $14.00.

Lněné semeno ze severozápadu č 1 nabízeno za $1.39½, trh byl pomalý.

Dobytčí trh:

Cena hovězího dobytka v posledním týdnu opět byla o něco vyšší, trh byl celkem čilý a ceny pevné. Též i vepřový dobytek dobře jde na odbyt a ceny jsou spíše vyšší.

Ceny byly následující:

Pěkní až nejlepší voli	$6.00@6.50
Hubení až k prostředním	$4.60@5.75
Voli ke krmení	$2.90@5.00
Krávy	$2.60@5.75
Jalovice	3.00@5.00
Telata	3.00@5.75
Prasata těžká nejlepší	5.40@5.60
Prasata lehká vybraná	$5.40@5.50
Prasata hrubá	$5.25@5.45
Ovce pěkné až k vybraným	$5.25@5.50
Jehňata	$4.50@6.20

...včerejšího poklesly značně ceny proti oněm ku konci týdne minulého o 10—15 centů. Za to ceny dobytka vepřového poněkud se zlepšily, neboť poptávka byla čilá.

Průměrně byly ceny následující:

Voli pěkní až nejlepší	4.25@6.30
Krávy	2.20@5.10
Jalovice	2.65@4.85
Voli ke krmení	$2.85@4.45
Prasata nejlepší	5.30@5.5.35
Prasata prostřední	5.27½@5.30
Prasata hrubá, těžká	5.25@5.27½
Ovce nejlepší	5.50@5.75
Jehňata	7.25@7.50
Brambory nové	30@40c
Vejce zar. čerstvé	15½@16c "
Máslo z máslären	24—26c 1lb.
Máslo farm. nejlepší	19—21c "
Máslo farm. špatné až dobré	16½@17c "
Slepice	11½c "
Kachny	11c "
Kohouti	6c "
Krocani	14@15c "

Kansas City, 18. dubna.

Pšenice č 2 tvrdá 1.01—1.07½, čís. 3 93—$1.04, číslo 4 75—97, č. 2 červ. $1.02—1.07, č. 3 95 až $1.04, č. 4 75—97.

Korna č. 2 mích. 45—45½, č. 45; čís. 2 bílá 46¼, číslo 3 46.

Oves č. 2 bílý 31½—32½, č. 2 mích. 31—32.

Žito 65—75c.

Seno-Timothy $9.50—$10.00, výb. prérijní $7.25—7.75.

Vejce	16c.
Máslo z máslären 20@26c. farmářské	18c.
Voli pěkní až nejlepší	$5.75@5.60
Dobří až prostřední	$4.50@5.00
Voli ke krmení	$3.00@5.15
Krávy	$2.50@5.00
Jalovice	$3.00@5.25
Telata	$2.50@5.00
Prasata nejlepší	$5.35@5.42½
Pras ta prostřední	$5.30@5.42½
Ovce	$5.00@5.60
Jehňata	5.75@7.50

Omaha, 18. dubna.

Trh pšeničný byl dnes poněkud pevnější, trh kukuřičný však poněkud mdlejší. Zprávy o zhoršení se osení docházejí ze všech míst, zejména z jihozápadu, což má asi vliv na cenu pšenice. Cena korny klesla proti oné čtvrteční minulý týden o 2½c.

Průměrné ceny byly následující:

Pšenice č. 2 tvrdá prodávána za 1.00—1.02, č. 3 tvrdá 90—1.00, č 4 tvrdá 75—90, č 3 jarka 1.00, č 4 jarka 1.00.

Korna č 2 žlutá 44¼, č. 3 žl. 44, čís. 2 bílá 44¼, č. 3 bílá 44c, č 2 mích 43¾, č 3 mích 43½, č 4 mích 42½.

Oves č 2 bílý nabízen za 29½, č. 3 bílý 29, č. 4 bílý 28½, č 2 mích. 28½, č. 3 mích. 28¼, č 4 mích. 27½.

Následkem přílišného dovozu hovězího dobytka a slabého trhu...

Pod NĚMECKÝMI ZÁKONY připraven, jest výtečný proti

BOLESTI V KYČLICH,

bolení v zádech, rheumatismu, atd.

DRA. RICHTERA světoznámý

"KOTVOVÝ" PAIN EXPELLER.

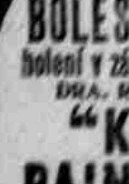

Pán Kennedy

36 ZLATÝCH a jiných VYZNAMENÁNÍ.

OMAHA

— Včera ve 12:05 hod. v poledne skonal v požehnaném věku 80 let vážený krajan Mathias Vašák po nemoci pouze asi týden trvající. Trpělť žlučovými kaménky, avšak hlavní příčinou klidného jeho odchodu na věčnost byla sešlost věkem. Zesnulý krajan pocházel z Habrů, kraj Čáslav v Čechách, a do Ameriky a sice do Omahy přistěhoval se asi před 17 roky. Bydlel stále u syna svého, p. Antonína Vašáka, vypomáhaje mu výdatně v obchodu jeho cukrářském a pekařském, v němž dobře se vyznal, neb obchod podobný vlastnil sám ve staré vlasti. Zanechal zde četnou rodinu, a sice stařičkou manželku a dvanáct dítek, 6 synů, z nichž čtyři jsou zde a dva v Čechách, a 6 dcer, 5 zde a jednu v Čechách. Pohřeb váženého krajana odbýván bude zítra, ve čtvrtek, ve 2 hodiny odpoledne na Národní hřbitov. — Zarmoucené rodině projevujeme upřímnou soustrasť.

— Minulou středu ve 3:15 hod. odpoledne skončil právník W. J. Connell řeč svou ve prospěch svého klienta bývalého mayora Bemise, kterýž žaloval město o náhradu $30,000. Soud tento zahájen byl v pondělí dne 20. března a s výminkou tří neb čtyř dní trval nepřetržitě. Tu pak nelze se divit, že porotci byli znaveni a že se nemohli na rozsudku shodnouti. Ke všemu ještě roznemohl se porotce John Boaz ze South Omahy následkem delšího pobytu ve špatně provětrávané místnosti v basementu, kde se o rozsudek radili. Hlasováno bylo celkem 25 krát a od počátku až do konce pět porotců stálo při straně žalující a 7 při straně obžalované. — Když oznámeno soudci Estelleovi, že dohodnutí jest nemožné, rozpustil porotce. Není pochyby, že zástupce Bemisův požádá o nový soud.

Výprodej

obleků.

Dnes dáváme do výprodeje jemné mužské úplně celovlněné worsted obleky, ceny až do $18, výprodejní cena $10. Jsou zhotoveny elegantně, mají zvláště dobrou podšívku. Též krásný výběr chlapeckých obleků a mnohých jiných dobrých lácí. Naše mužské dolarové košile 48c. Krásné $3 kalhoty za $1.90. Klobouky, jež v kloboučnických obchodech prodávají za $2.50, jsou zde pouze za $1.90

The Guarantee Clothing Co.,

1519-1521 Douglas St., Omaha.

Český prodavač vás obslouží.

— Nejstarší český pohrobník v Omaze jest

p. JOSEF KREJČÍ,

v č. 1240 již. 13. ul. Tel. 2992. Vypravuje pohřby pro nejelegantnější třídu českého obecenstva a vždycky k úplnému jejich uspokojení. Mnozí Češi z venkova přicházejí do Omahy, aby se zde vyléčili, ale velmi často se stává, že není žádné pomoci a smrt udělá všemu konec. Pak nezbývá nic jiného, než povolat pohrobníka, aby vám zaslal tělesné pozůstatky zesnulého do rodného jeho domova. Tu pak navštivte dříve můj závod, než půjdete jinam. Poradím každému ve všem spravedlivě a vykonám všechno k vašemu úplnému uspokojení za ceny nejmírnější.—Zároveň držím na skladě velikou zásobu všeho druhu obrazů a rámy na obrazy zhotovuji za velmi nízkou cenu. Též zasýlám obrazy na venek. 38—

— Nejstarším a proto také nejoblíbenějším hostincem v české Praze jest bez odporu hostinec, řízený po léta krajany pp. Sloupem a Krumlem na rohu 14. a William ul. Přijďte do útulného hostince toho kdykoliv, vždy najdete tam četnou společnost a za nálevnou usmívavé tváře starých známých, pp. Adama a Prokopa. Kdo v hostinci jich zastavil se jednou, ten přijde podruhé zase, neboť nikde se mu nedostane lepšího 'štofu' ani ochotnější obsluhy. Při hojném odbytu nemůže býti jinak, než že na čepu jest stále čerstvý řízný Metzův ležák a co se týče likérů a doutníků, tu dostanete to nejlepší zboží v trhu neboť Sloup a Kruml žádný "šmeid" nekoupí. 23x4

Tábor Nebrasská Lípa, 183 WOW.

Bratři! Jest záhodno, abyste navštívili schůzi Táboru, která se odbývá ve čtvrtek 20. dubna v Sokolovně. Ano, jest to povinností každého bratra, aby se do schůze této dostavil, neb se na ní budou podíleti tábory z Omahy o South Omahy. Schůze tato jest schůzí ústředního výboru, tak že každý Tábor jest zastoupen. Bratří od druhých táborů jsou srdečně vítáni do schůze této.

Ant. Novák, taj.

Díkůvzdání!

Tímto vzdávám nejsrdečnější dík

Sboru Omažských Sokolek

za překvapení mi učiněné minulé soboty a darování mi překrásného dárku psacího stolku se skříní na knihy. Vaše přízeň a uznání mi projevené bude mi milou upomínkou po celý život a povzbuzením, abych i nadále svých služeb ve prospěch sboru vašeho věnoval. Přáním mým bude vždy, aby sbor váš i nadále blahodárně působil ku cti Vám všem a nám Čechům vůbec.

BOH. W. BARTOŠ.

Omaha, dne 18. dubna 1905.

$19.50 výbava za $11.45

From Head to Foot!

Pošlete nám jeden dollar

s objednávkou a my pošleme úplnou tuto výbavu v kufříku po express na kteroukoliv adresu ku prohlídce. Uspokojí li vás, doplaťte jednateli expressnímu zbytek $10.45 a dovozné.

Nezapomeňte udati pravou míru dle uvedeného návodu. Ručíme za to, že vám vše dobře padne.

Vše co obdržíte

Celovlněný oblek v ceně	$11.00
Pěkný měkký klobouk jakékoliv barvy a vzoru	2.00
Pár modních střevíců v ceně	2.50
Madrasovou nebo perkalovou košili v ceně	75
Pár pěkných šlí v ceně	25
Pár vzorkovaných neb jednobarev. punčoch	.10
Pěkný kapesní šátek s barevným okrajem	.15
Vázanku neb hotový již hedvábný nákrčník	.25
Pěkný kufřík na oblek z nápodobené kůže	2.50

Celá výbava v ceně $19.50 pouze $11.45.

Velkosti a míry

Snadno lze výbavu tuto objednati.

Kabáty jsou velkosti od 35 do 42 v prsou—udejte míru v prsou.

Kalhoty jsou v pasu od 30 do 42, v rozkroku od 30 do 34—udejte obě míry,

Košile jsou od 14 do 17½.—**Klobouky** od 6¾ do 7¼.

Punčochy od 9½ do 11. —**Střevíce** od 5 do 11.

Udejte ode všeho žádanou velkost, poznamenejte, zdaž oblek chcete z jemného modrého serge nebo jemného kašmíru či ševiotu.

Nebraska Clothing Co

FARNAM & 15th

Dept. P Omaha, Neb.

Zvláštní nabídka!

pro nové i staré předplatitele Pok. Záp.

$12.00 oblek za $6.90

i Pokrok Západu na 1 rok

Byli jsme nuceni za dlužný nám obnos za oznámku vzíti obleky!

Dáme $12.00 celovlněný oblek barvy šedé, tmavohnědé a černé, předplatitelům Pokroku Západu pouze za $6.90, v kteréžto částce jest obsaženo i celoroční předplatné na Pokrok Západu ku předu. Ručíme, že každého uspokojíme.

Obleky takové nelze koupiti ani ve výprodejích departmentních obchodů za cenu tak levnou. Jelikož zásoba naše je velice obmezena, protož, chcete li použiti nevšední této příležitosti, vyplňte bez otálení správně dolejší kupon, vystřihněte a pošlete nám ho a my vám v týdnu oblek zašleme.

Vypište správné míru obleku.

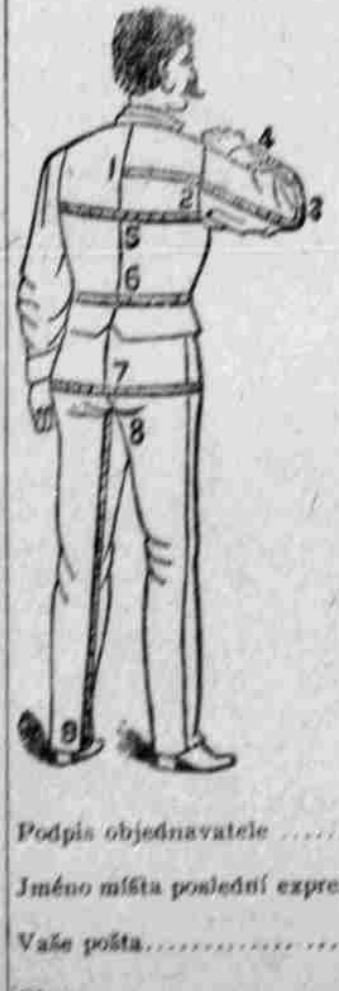

Udejte zároveň, přejete-li si kabát sako, jedno- neb dvouřadový, neb šosatý.

KABÁT

Prsa—kolem celého těla přes vestu těsně pod rameny .... palců

Pás—kolem celého těla přes vestu 6 .... palců

Rukáv—od 1 ku 2 ...... palců. Od 2 ku 3 ...... palců

Od 3 ku 4 ...... palců

VESTA

Prsa—stejně jako při kabátu .... palců

Pás—stejně jako při kabátu .... palců

KALHOTY

Venkovní šev—od vrchu límce u kalhot až k podpatku střevice ...... palců

Vnitřní šev—od rozkroku k podpatku střevice .... palců

Pás—kolem celého pásu pod vestou .... palců

Zadek—kolem nejplnější části 7 .... palců

Zasýlám $6.90 na oblek a na jeden rok předplatné na Pokrok Západu.

Podpis objednavatele ....

Jméno místa poslední expressní stanice ....

Vaše pošta ....

Okres .... Stát ....