Podporujte hlasy svými muže, který bude podporovati Roosevelta.

John L. Kennedy jest přistěhovalec tak jako jsme my všichni a právě proto není proti přistěhovalcům zaujat, jako jest jeho odpůrce Hitchcock, který hlavně proti slovanskému živlu dává na jevo svou nenávist falešnými zprávami z bojiště v Asii. Kennedy narozen jsa v chudobě, vlastní silou vyšinul se k nynějšímu vynikajícímu postavení, které zaujímá. On jsa nominován rep. stranou bude hájiti a zastávati všechny zásady pres Roosevelta.

Kennedy jest obhájcem dělnictva a jeho zájmů, neboť věří, že každý dělník má obdržeti plnou odměnu za vykonanou jim práci, on věří dále, že amer. dělník má býti chráněn proti soutěži ciziny a proto zasluhuje hlasu každého občana, jenž důvěřuje ve vládu pres. Roosevelta. Naproti tomu Hitchcock chce bourati co Roosevelt staví a chce stavěti se na odpor rozvoji a pokroku této země a hájí demokratickou platformu, která znamená úpadek národa a úpadek jednotlivců, jak jsme nabyli smutné přesvědčení o tom.

Kennedy jest zaujat pro poštovní spořitelny tak zrovna jako Hitchcock, ale kdež to tento nemůže jako člen menšiny, učiniti nic, pranic, tu Kennedy může jako člen většiny občanstvu prospěti. Hitchcock zadal předlohu týkající se poš. spořitelen v poslední hodině, a to jen k vůli tomu, aby chytal voliče na vějíčku. Ke své úplné malomocnosti se přiznal ve svém vlastním dopisu, kde praví, *že nemůže učiniti nic jiného nežli rozdávati zahradní semena.*

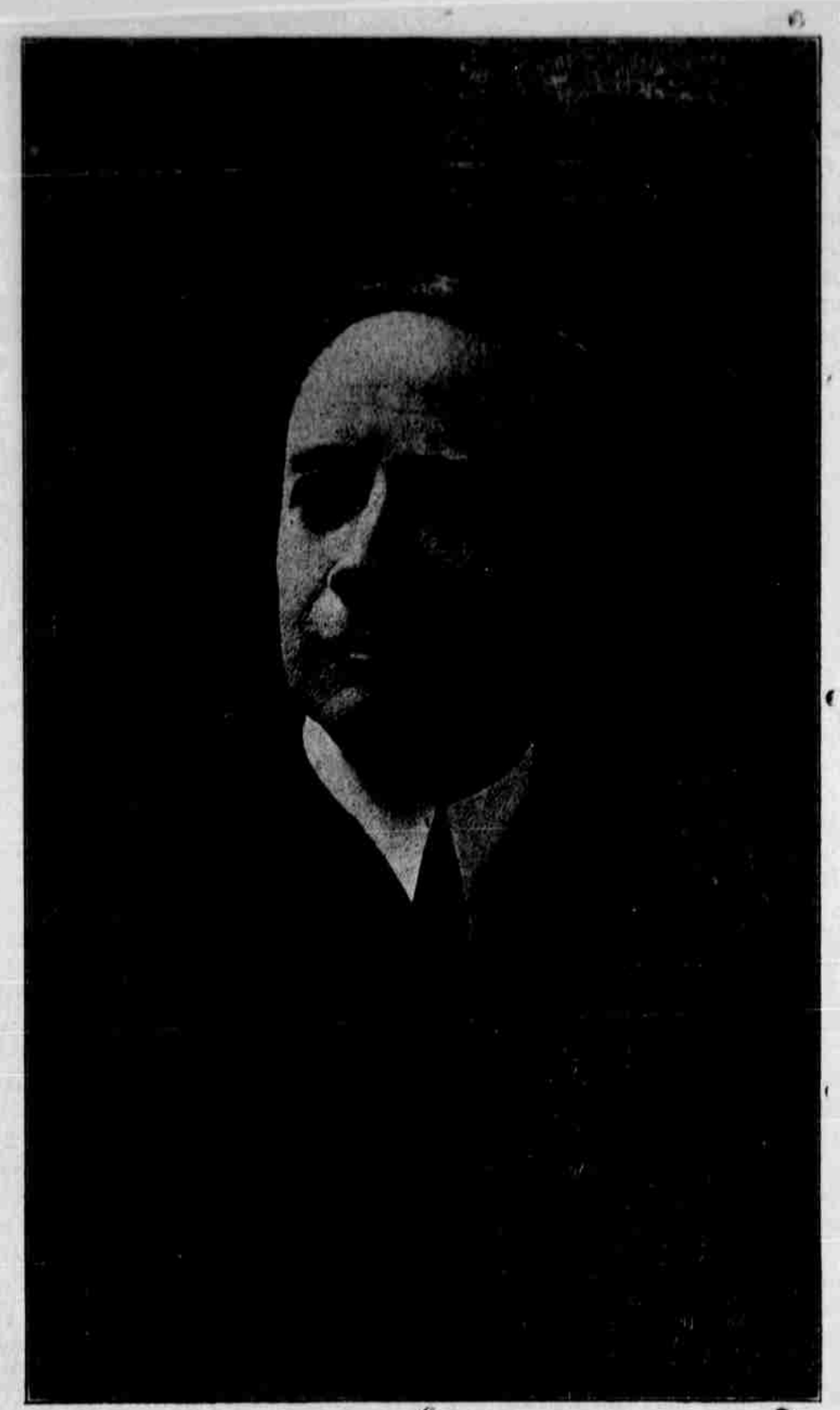

Volte John L. Kennedyho, rep. kandidáta do kongresu.

Nuže, není-li to nejlepším důkazem, že Hitchcock jest v kongresu úplnou NULOU? Nebylo by to na úkor občanstva hlasovati pro takového člena, který nemůže nic učiniti pro Omahu, South Omahu a celý distrikt?

Proto registrujte, kdož jste to ještě neučinili 5. listopadu a pak volte jako jeden muž pro JOHNA L. KENNEDYHO, pro muže, který může býti distriktu a občanstvu užitečným.

Veřejné oznámení!

Poplatníci dlužící daně a kupovači, nechť vezmou na vědomí, že níže podepsaný okresní pokladník Douglas okresu, Nebraska, bude odbývati veřejný prodej dlužných daní, počínaje dnem 2. listopadu a bude v něm pokračovati denně do té doby, kdy veškeré pozemky a loty obsažené v seznamu již uveřejněném ve večerním World Heraldu dne 11. října a který bude ještě uveřejněn 25. října, budou nabídnuty ke prodeji a prodány. Tento prodej bude odbýván v úřadovně pokladníka v radnici, v městě Omaze, v okresu Douglas, v státě Nebraska.

Jest žádoucno, aby každý poplatník si prohlédnul důkladně tento seznam, pokud se týče majetku v němž má zájem vlastnický, a aby hleděl k tomu, by všechny daně, splatné 1. květnem 1904, byly úplně vyrovnány.

Zvláštní seznamy všech pozemků a lotů nabídnutých ku prodeji, lze dostati u vydavatelů Omaha World-Herald.

ROBEPT O. FINK,
Okresní pokladník Douglas okresu, Nebraska. 12x3

— Krajané, již potřebují dobrou práci zubařskou, nechť se obrátí s důvěrou na osvědčeného zubního lékaře dra. Baileyho, jehož úřadovna nalézá se v 3. poschodí Paxton Blocku, Omaha. 8—

SRDEČNÉ
blahopřání k sňatku
naší
MARIE
s panem
E. SCHULTZEM,
odbývanému v sobotu, dne 29. října 1904.

Vy drazí, mladí manželé,
užívejte žití vesele.
Ať Vás láska každé ráno vzbudí,
každý večer ať Vám ustele.
Skryjte lásku svou jak časný květ,
po roce však aspoň ať zví svět,
že ten kvítek nekvetl na plano.
Přičiňte se, máte vyhráno!

Skládá
Frank a Františka Prchal,
pěstounové.

Omaha, Neb., 31. října 1904.

Česká lékárna a pošta

Brejle
a pouzdra na ně
25c, 35c, atd.
Též poštou po písemním prozkoumání zraku.
Další písemně

HMYZOBIJCE—Jednoduchý a jistý prostředek k vyhubení všeho hmyzu.....20c

— Předplaťte se na "Pokrok" pouze $1 ročně.

Black Diamond uhlí

tak dobré jako Rock Springs

$5 tuna u Kašpara.

Cackley Bros.

výhradní majitelé

Jackdaw a Pure Peter Samožitných kořalek.

Západní dodavatelé....
Roderick Dhu škotské kořalky, Escapernong a Virginia Dare vín Repsoldových Kalifornských vín a pálenek.

"Malt Marrow"
Excelsior Springs, Mo.
Sulpho-Saline a Regent minerálních vod
Též
"Abilena"
Jediné americké přírodní katarické vody.

CACKLEY BROS.
Importéři a velkoobchodníci lihovinami,
OMAHA, NEBRASKA

— Pan Joe Mik, charamantní zřízenec B. & M. dráhy, vrátil se v pondělí z Pittsburg, Kansas, kamž v neděli za obchodními záležitostmi se odebral.

— Elegantně zařízený a bohatě zásobený obchod doutníkářský vlastní pan Václav Dušátko v č. 1260 jižní 13. ul. Na skladě má velký výběr pěkných dýmek, špiček, importovaných tabatěrek, jakož i velké zásoby tabáku kuřlavého, šňupavého a žvýkavého. Doutníky jeho jsou k dostání v každé solidní místnosti. tf

— František Janda, český pohrobník a balsamovač, má závod svůj v čís. 1235 již. 13. ul. Závod jeho, zásobený hojným výběrem rakví a obleků, jest otevřen ve dne i v noci. Číslo telefonu 2984. 33—

— Krajané, již jsou milovníci výtečného moku Schlitzova a kteříž se chtějí výborně pobaviti, měli by navštíviti moderně zařízený hostinec 'u Habru', j. z. roh 15. a William ul., v němž vévodí známý a oblíbený hostinský Karel Chleborád. Kromě toho poslouží vám šaramantní Čárli nejlepšími doutníky, likéry, jakož i chutným zákuskem. 30—tf

— Pan W. C. Kirchman, všeobecně známý bankéř z Wahoo, Neb., jel minulou středu se svou rodinou přes Omahu do St. Louis na výstavu.

Česko-národní Hřbitovní Spolek

odbývá důležitou schůzi příští neděli, 6. listopadu, v 8 hodin večer v spolkové síni v Hotelu Praha.
Fr. Svoboda, taj.

Skvělou společnou zábavu

s pestrým programem uspořádají

Řád Eliška Přemyslovna, č. 77 a Řád Slovan, č. 78

Z. Č. B. J.

v neděli večer, dne 20. listopadu 1904, v Sokolovně,

na oslavu pětiletého trvání.

Vstupné 25 centů osoba.

Vzorky látek na šaty zašlou se zdarma na každou adresu.

HAYDEN's

Spolehlivý obchod.

Zdarma na požádání naše katalogy podzimních a zimních oděvů.

Poslední týden našeho velkého výprodeje prádla.

Opravdové hody lácí prádla. Tisíce využitkovalo těchto nabízených lácí. Zásobili jste se vším, co potřebujete?

45c jakost těžkého cream Scotch stolního damašku, yard 22½c
60c jakost bíleného Irish stolního damašku, yard..... 39c
75c jakost bíleného German a Irish damašku, yard..... 45c
$1 bílený a stříbřitě bílený stolní damašek, yard..... 69c
$1.25 German lněný stolní damašek, yard..... 85c

Ubrousky

$1.25 bílené celolněné ubrousky, tucet po..... 98c
$1.50 bílené celoln. ubrousky, tucet po..... 1.15
$2 bílené celolněné ubrousky, ¾ velkost, tucet..... 1.39

Ručníky

15c damaškové ručníky, 18x36 velkost, každý..... 7½c
19c pěkné damaškové ručníky, každý 10c
15c velké dvojité turecké ručníky, každý..... 10c
25c dvojité bílené a nebílené turecké ručníky, každý..... 15c

$2 vzorkované ubrusy, čistě lněné s okrajem kolem, 2½ yardu dlouhé, každý..... 95c
$2.50 obroubené ubrusy, lněné, 2½ yardu dlouhé... 1.25
$3.50 bílené celolněné vzorkované ubrusy, 2½ a 3 yardy dlouhé, po..... 1.35
15c anglické dlouhé plátno, yard po..... 9c
15c pěkný sněhobílý kment, yard po..... 10c
10c těžký hnědý mušelín, yard po 5c, 7c a..... 8c
32½c bílené Samoset plátno na prostěradla, 2½ yardu široké, nic lepšího v trhu, yard po 23c
8c Amoskeag kostkovaný gingham na zástěry, 2 až 10 yardové zbytky, yard po..... 4½c
15c Book Fold, 32 palcové perkály, yard po..... 7½c
6½c výborná kalika, yard..... 3⅞c
15c flísované flanely, yard po..... 7½c a 5c
15c bílé kmenty na zástěry, 40 palců široké, yard po.... 8½c

Vzorky se zasýlají zdarma venkovním zákazníkům.

HAYDEN BROS., 16. a Dodge ul., Omaha.

SEVERO-NĚMECKÝ LLOYD

Pravidelná poštovní a paroplavební doprava

z Baltimore do Brémen

přímo po nových dvoušroubových poštovních parnících od 7.500 do 8,000 tun snosnosti:
Cassel. Breslau, Rhein, Koeln, Hanover, Frankfurt, Brandenburg, Chemnitz, Neckar

II. kajuta z Baltimore do Bremen od $31.00 nahoru.

Tyto parníky mají pouze jednu třídu kajutní, jež označena jest jako II. kajuta.
Výše jmenované parníky jsou výhradně nové, výtečně zbudované a salony zařízené pokoje kajutní na palubě. Elektrické osvětlení ve všech prostorách.
Další zprávy podávají generální jednatelé:
A. SCHUMACHER & CO., 419 Hanover St., Baltimore, Md.
H. CLAUSENIUS & CO., 95 Dearborn St., Chicago, Ill.
aneb jejich zástupci v zemi.