POKROK ZÁPADU.

TÝDENNÍK POLITICKÝ, POUČNÝ A ZÁBAVNÝ.

Ročník VII. · Omaha, Nebraska, dne 19. února 1879. · Číslo 42.

PREMIE.

Našim předplatitelům poskytujeme letos opět premie a sice:

Všem kteří se na celý příští rok, až do 1. ledna 1880, předplatí, zašleme

zdarma

Kalendář. Amerikán

druhý to ročník kalendáře vydaného od p. Aug. Geringera v Chicago.

LIBUŠE.

Aby jsme čtenářům našim poskytli příležitosti zaopatřiti si lehce a levně zajímavých kněh českých, objednali jsme letos opět zásobu knih "Libuší" vydávaných, které předplatitelům, kteří se na celý příští rok předplatí, poskytneme za cenu levnou, pouze

80 centů za ročník.

Máme letos mnohem hojnější výběr, totiž 5 ročníků, s následujícím obsahem:

Ročník I: Dvě matky. Román od Žofie Švarcové. 2 díly. — Vynikající ženy mimo kruh rodiny. Od L. Šimáčkové. — Rodina, její starosti a radosti. Od Bedřišky Bremerové. 2 díly. — Johana z Rožmitála, manželka Jiřího z Poděbrad. Od V. Lužické. Celkem 6 svazků, obsahujících 1294 stran.

Ročník IV: Ten pravý. Román od M. Žofie Švarcové. 4 díly. — Skjutský hoch. Román od Emilie Flygaré-Karlénové. 2 díly.—Celkem 6 svazků, obsahujících 1044 stran.

Ročník V: Jané Eyre, sirotek Lowoodský. 4 díly. Šlechetný život. 2 díly.—Celkem 6 svazků, obsahujících 1096 stran.

Ročník VI: Hrobové tajemství. Román z anglického od Wilkie Collins. 3 díly. — Emancipační horečka. Román ze švédského. od Marie Žofie Švarcové. 2 díly. — Celkem 5 svazků, obsahujících 798 stran.

Ročník VII: Věnec vavřínový, román od Václava Vlčka. 6 svazků, celkem 976 stran.

Výhod, jakých poskytuje odběratelům svým "Pokrok Západu", neposkytuje žádný český list; za méně nežkoro všechny jiné listy české, obdrží předplatitelé časopis po celý rok a k tomu kalendář, za který by jinému časopisu 40 neb 50 centů zaplatiti musili. Za $3 00 obdrží předplatitelé časopis po celý rok, kalendář a 6 až 8 svazků, majících 1200 až 1400 stran, poutavých románů.

Půl milionu

AKRŮ POZEMKŮ DRÁHY

B. & M. R. R. v Neb.

prodáno bylo během roku 1878. Již méně než

JEDEN MILION

nejlepších pozemků v Nebrasce nabízí dráha tato na prodej. Lidé různých národností jen jen se hrnou a kupují pozemky tyto, přesvědčivše se, že pozemky tyto jsou

nejlepší.

Jděte vy, a čiňte podobně! Nenechte se másti tlachem demagogů, kterým se jedná o to, aby vás na východě udrželi a do krve vyssáli:

Pojďte a přesvědčte se!

Pojďte dokud máte příležitost koupiti pozemky

LACINÉ A DOBRÉ!

V severní Nebrasce, blíže dráhy U. P. prodáváme pozemky za 1 až 4 dol. akr na 10 let na čekanou při 3 procentách úroku. Za hotové se 40 procenty srážky. Rovněž velké výhody poskytujeme v jižní Nebrasce. Pište si o oběžníky na

A. E. TOUZALIN,
Lincoln, Neb.

a neb v řeči české na

V. L. VODIČKU, Omaha.

Kalendářů

máme již po skrovnu. Kdo chce obdržeti kalendář zdarma co premii, nechť si přispíší s předplacením.

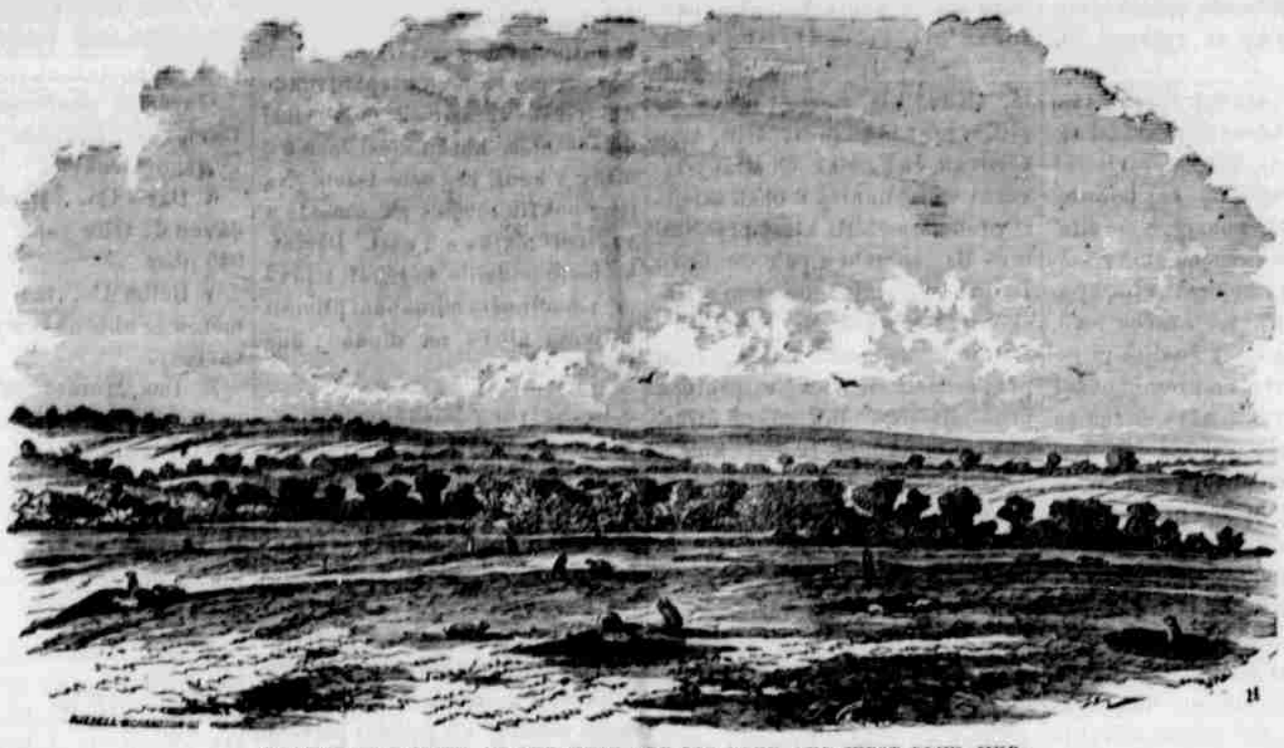

PRAIRIE DOG TOWN, IN THE FORKS OF BIG BLUE AND WEST BLUE, NEB.

ZPRÁVY ZAHRANIČNÉ

SMLOUVA RUSKO-TURECKÁ

V pondělí vydán byl v Petrohradě manifest, kterým se ohlašuje, že car potvrdil smlouvu míru s Tureckem a vojsku proto nařízeno, aby se domu vrátilo. Smlouvou tou prohlašují se články smlouvy sv. Štěpánské, které nebyly změněny smlouvou berlínskou, za platné; způsob splacení náhrady válečné a náhrady ruských obyvatelů v Turecku, kteří válkou utrpěli ponechává se k pozdějšímu dohodnutí; povstalcům Rumelským udílí se milost. Srbsko, Černá Hora a Rumunsko mají se samy s Portou dohodnouti o náhradu —Ze skrovné této telegrafické zprávy soudíme, že Turecku podařilo se získati podmínek mnohem příznivějších, než jsme očekávali a věru zdá se nám, že to, co poslední válkou ruskotureckou docíleno, nestojí za potoky krve jež prolity, za životy jež zmařeny, za jmění jež zničeno. Při konci války bylo Turecko úplně zmařeno a leželo bez vlády a nohou vítěze. A co na něm Rusko vynutilo? Bulharsko mu sice urvalo, však i v tom vládnouti bude pouze jen kníže ten, který schválení sultana dojde. V Rumelii, třeba měla částečnou neodvislost od Turecka, přece jen sultan neobmezeně vládnouti bude. Náhrada za tisíce milionů výloh válečných, jestli kdy splacena bude, tedy až někdy v dávné budoucnosti. Ba i své věrné spojence, Černou Horu, Rumunsko a Srbsko opustilo Rusko, ponechajíc jim samým, aby vyjednaly s portou o náhradě válečné, kdežto přece měly za služby své právo očekávat, že nesvolí Rusko k žádné smlouvě, v kteréž by též náhrada pro ně zahrnuta nebyla. Ta náhrada kterou Porta jim uštědří až vojsko ruské nebude ji ohrožovat, bude po čertech hubená. Rusko osvědčilo se špatnou záštitou Slovanstva.

Na základě smlouvy uzavřené započne ihned návrat armády ruské z Rumelie. Gen. Todleben oznámil dne 11. ún. Lobanovu, že počne opouštěti Drinopoli v desíti dnech a žádá povozů k dopravě.

PORÁŽKA ANGLIČANŮ V AFRICE.

Část anglické armády operující proti kmenu Zulu v Africe utrpěla strašnou porážku. Úřední zpráva Lorda Chelmsforda o události té zní následovně: Lituji, že musím podati zprávu o velmi záhubné srážce, svedené dne 22. ledna mezi Zuly a částí třetího sboru, který hlídal tábor as 10 mil od Rorkes Drift. Zulové přepadli tábor u veliké přesile a vzdor hrdinské obraně prvního batalionu 21. regimentu, jedné setnině 24. reg. s dvěma děly a dvěma raketovými děly, 164 mužů jízdy a asi 800 turozenců, byli přemoženi. Tábor, obsahující všechny přebývající zásoby střeliva a transport třetího sboru byl vzat a málo z jeho obranců vyvázlo. Ztráta naše obnáší 30 důstojníků a 500 m. pravidelného vojska a 70 tuzemců. Vyšetřování bylo již nařízeno. Podobá se, že vojsko vylákáno bylo z tábora, jelikož boj sveden byl 1½ míle od tábora. Zbytek sboru pluk. Glyna obsadil znovu tábor v následující noci. Druhý den jsme dorazili do Rorkes Drift kteréž bylo po 12 hodin obléháno od 3000 až 4000 Zulů a bráněno od 80 mužů 24. reg. 379 mrtvol leželo kolem. Zulové ztratili zde ne méně než 1000 mužů. V táboře výše zmíněném ztratili přes 2000 m. —

Ztráty které na zásobách anglická armáda utrpěla uvádí se jednotlivě jak následuje: 102 vozy, 100 volů, dvě děla, 400 střel, 1000 ručnic, 250.000 nábojů a 60.000 liber potravin. Počet Zulů udává se na 15 až 20 tisíc.

MOR.

Čím dále tím více šíří se nákaza morová, vzdorujíc umění lékařskému i opatřením zdravotním. Úředně se sice oboen oznamuje, že již po den neb dva nes udály se žádné umrtí, ale jiné zprávy káraií úřady ze lži. Z Berlína dochází zvěst, že minulý pátek byly časopisy Petrohradské docela potlačeny pro zprávy o moru. Petrohradská depeše dí, že nejen z Astrachanu, nýbrž z mnoha jiných míst dochází zprávy o rozličných nemocech. V Tversku řádí tyfus a neštovice. V Oseku neštovice a jiná neznámá nemoc. V Rostově a na Kyjevské dráze objevil se mor. V okolí Tambova mřou lidé neznámou epidemií. V okolí Ekatermoslavu hubí mor dobytek. Petrohradský Golos má zprávy, že v Astrachanu leží desud sta mrtvol nepochovaných zemřelých morem v prosinci. Gen. Loris Melikov navrhuje, aby se i papírové peníze v nakaženém okrsku zničily a nahradily novými. Prof. Jakobi, který stál v čele lékařské komise do nakaženého kraje poslané, roznemohl se morem. Vojenský kordon rozšířen nyní na celou délku řeky Volhy.

ANGLICKO.

Parlament anglický sestoupil se dne 13. t. m. V sněmovně dolní oznámil Lord Northcote s politováním nehodu, která armádu v Africe stihla, vyslovil však naději, že skvrna ta bude brzy smazána. Zmínil se uspokojivě o smlouvě berlínské a oznámil že Rusové počínají vyklízeti Rumelii. Ohledně Asie pravil, že Porta uvažuje právě opravy zamýšlené. Ohledně ostrova Cypru oznámil, že jej Anglicko vzalo ve svou správu, vyjma korunní statky Porty a bude platiti Portě 5000 lib. šterlingů ročně mimo dříve vyjednaných 10.000 ročně. V sněmovně vyšší učinil Beaconsfield podobné sdělení.

RAKOUSKO.

Rakousko chystá ta samá opatření proti Turecku, jako proti Rusku, aby přenešení moru tam zabránilo. Plavba po Dunaji bude obmezena a ústí sulinské uzavřeno. — Nové ministerstvo bylo sestaveno minulý týden. V čele stojí mu Dr. Stremayer, ministrem vnitra jest Taafe. Auersperk a Unger odstoupili, ostatní členové zůstali.

NĚMECKO.

Říšský sněm německý zahájen byl dne 11. t. m. V trůní řeči děkoval císař za potlačení socialistické agitace a vyslovil naději v další podporování vlády. Oznámil zrušení čl. 5 smlouvy pražské a výsledek kongresu berlínského. Zmínil se pak o moru v Rusku a pravil, že poslední zprávy opravňují k naději, že vládě ruské podaří se nákazu potlačiti.

RŮZNÉ ZPRÁVY.

Muktar paša neshodnul se s Řeky o hranice a řečtí komisaři budou odvoláni.

Zpráva o smrti emira se nepotvrzuje. — Jakub chan nedávno vyslal pluk jízdy do Kohistanu k potlačení nepokojů mezi tamějšími kmeny, ty ale odložily nepřátelství mezi sebou a společně potřely jízdu Jakubovu. Angličanům se v Afghanistanu též nevede dobře. Část posádky z Candaharu byla poslána zpět k Pišinu.

Dne 14. ún. zuřila velká bouře na pobřeží španělském. Dvě lodě vrženy na břeh a 28 osob se utopilo.

V sporu rusko rumunském kloní se velmoci k Rumunsku a přiřknuly mu právo k Arab-Tabii.

Konsul řecký z Kavaly na moři egejském potvrzuje pověsti, že tam vypukl mor.

Nové zprávy domácí.

¶ Minulou sobotu zničena byla požárem skoro celá obchodní část městečka Bedford, ležícího blíže hranic města Clevelandu v Ohio.

¶ Z Kalifornie se oznamuje, že v tunelu jižní pobřežní dráhy blíže Alma zejmuly se plyny, čemuž následoval výbuch při kterém 14 osob bylo poraněno. Devět Číňanů poraněno bylo smrtelně.

¶ V Londýně v Kanadě vyhořel minulý čtvrtek obrovský pivovar, jeden z největších na světě. Při požáru udál se též výbuch, který přičítá se zejmutí sladového prachu. Ztráta obnáší asi čtvrt milionu.

¶ V Iowa City popálil se smrtelně, tak že umřel, tříletý hoch Reverenda Oscar Clute. Nechali jej samotného v ložnici, kdež nalezl škatulku sirek s kterou si hrál, při čemž se šaty na něm vzňaly. Nehoda ta stala se minulý čtvrtek.

¶ Řídký případ rychlé spravedlnosti jest nám tentokráte zaznamenati, ze St. Louis. Minulý pátek zatknut tam byl jeden zřízenec dráhy pro kradení dopisů. Byl ihned předveden před soudce, přiznal se k vině a odsouzen na 3 roky do káznice. Za tři hodiny po svém zatčení nastoupil již trest svůj.

¶ Obchod dřevařský ve Winona, Minn. jest obrovský. Minulý rok tam na pilách seřezáno 23. 800.000 st. prken, 3,400.000 latěk a 14.964,000 šindele. Tři firmy zaměstnávaly 375 dělníků a vyplatily jim 90.000 dol. mzdy.

¶ K neuvěření a přec pravda. V minulém roce vytěženo bylo v Soustátí, dle zprávy Severozápadního hospodářského spolku, za $350.000.000 másla a sýra, — více než co vytěženo ze sklizně pšenice. Patrno že chov dobytka jest v hospodářství důležitějším faktorem než osívání rolí.

¶ Zbytek Cheyenne Indiánů, kteří z Fort Robinson, Neb. odvezeni byli, dopraven byl do Leavenworth. Šeriff Masterson z Ford Co. a čtyři jiní občané poznali zajatce co účastníky vraždění v říjnu min. roku a budou odveženi do Dodge City, kdež budou souzeni.

¶ Zřídka jest zaznamenati smrt tak mladistvého samovraha, jako se oznamuje dne 14. t. m. z Philadelfie. Willie Ziegler, hoch 11letý, oběsil se ve sklepě za nepřítomnosti babičky své s kterou bydlel. Když byl nalezen, bylo tělo již stuhlé. Soudí se, že samovraždu tu spáchal s náboženského pomatení mysle, následkem čtení náboženských knih.

¶ Přichází nyní na jevo, že nedávné kroky vlády anglické čelící k zamezení přívozu dobytka z Ameriky nebyly zcela bez podstaty. Z New Yorku se ohlašuje, že na Long Island řádí mezi dobytkem nakažlivý neduh plicní a legislatura státu toho povolila $10.000 na výlohy k potlačení neduhu toho. Dobytek nemocný bude pobit a karantěna nakažených míst zavedena.

¶ Z Černých vrchů se oznamuje, že v pondělí min. týdne přepadla tlupa Indiánů čítající as 25 bojovníků tábor tří lovců na Cheyenne řece, třicet mil východně od Rapid City. Indiánům padly do rukou všechny zásoby lovců, jedna ručnice a kůň, lovcům podařilo se uprchnouti. Vypravují, že Indiáné měli asi 100 koní, nepochybně pokradených a táhli k severu.

¶ Fred Malchov, o jehož dvojnásobné vraždě v Illincis jsme minule zprávu podali, byl zatknut a uvězněn ve Vandalia, Ill. Praví, že strýc ženy jeho zastřelen byl pouze nehodou při zápasení o revolver, však přiznává se k zúmyslnému zavraždění dcery jeho, kterou již dávno miloval a věda že jí dostati nemůže, raději ji zavraždil. Podivný to důkaz lásky.

¶ Mnohé nesnáze působil mlynářům v Minnesotě drát nalezající se v pšenici vázané samovazacím strojem. Neznali způsobu jak drát odstraniti a při mletí kazil jim kameny. Nedávno však přišli na jednoduchý a laciný prostředek, že věru zdá se podivno, proč jim hned nenapadnul. Nechají totiž nyní padati pšenici troubami v kterých umístěny jsou magnety, jenž veškeré částě drátu přitáhnou.

¶ Ejhle poctivost! Dva ze zvolených demokratických poslanců v kongresu z jihu jsou v obžalobě pro podvody volební; v Baltimore bylo pro podobný přestupek odsouzeno minulý týden 7 demokratů; v New Orleans dáno v sobotu dalších 32 osob, samých reformistů v obžalobu pro násilí a podvody při volbách. Věru, reformy jest zapotřebí!

¶ V pondělí tohoto týdne prošel důležitý zákon senátem. Jest to zákon, kterým se snižuje daň na tabák všeho druhu, kuřlavý, šňupavý i žvýkavý ze 24 na 16 centů z libry. Změna tato, pakli dojde schválení presidenta, nastane 1. zářím t. r. Myslíme, že změna ta je nevčasná, jelikož ubytím příjmů z tohoto pramene nastane jen tím větší schodek ve financích příštího roku a bude se musit krýti zvětšením dluhu.

¶ V hornickém městečku California, v Pa., as 60 mil od Pittsburghu, udály se vážné nepokoje dělnické. Uhlokopové zastavili práci v dolech a několik set strajkujících střežilo doly, aby nikdo jiný nemohl pracovati. Ve čtvrtek povolán tam šerif z Washington Pa., kterýž zatknul 36 strajkářů. Tím však se mysle nikterak neupokojily a panovaly obavy před možnými nepokoji dalšími, tak že vojsko na místo povoláno býti musilo.

¶ Z jihu dochází sensační zprávy, že až dosud mrou tam lidé na žlutou zimnici a jest oprávněna obava, že s nadejitím léta hrozná ta nemoc znovu řádění své započne. Za příčinou nynějších úmrtí udává se, že mnozí zámožnější občané, jimž někteří členové rodin v letě nemocí tou zemřeli a na všecbecných pohřebištích pochováni byli, nechají nyní mrtvá těle vykopávat a přenášet do rodinných hrobek neb pohřebišť, čímž vzduch se otravuje a nákaza znovu vzniká.

¶ V sobotu prošel senátem velkou většinou zákon nedávno přijmutý v sněmovně poslanců, kterým se zapovídá přivážeti do Soustátí více Číňanů než 15 najednou. K zákonu tomu připojeny dodatky, že nepotahuje se na lodě, které sem mladíky do študií přiváží a neb bouří k přistání přinuceny budou. Dodatky tyto arci přijmuty budou též v sněmovně a lze míti za to, že zákon ten nabyde platnosti, poněvadž president mu sotva podpisu odepře.

¶ Mocný Jay Gould, který dosud byl neobmezeným pánem dráhy Union Pacific, bude prý se v budoucnosti děliti o panství své s jinými. Až dosud vlastnil větší díl akcií dráhy té, však v poslední době šlo mu do úzkých a odprodal 100.000 akcií, za které obdržel 65 neb 70 dolarů na sto; obnášel tedy prodej na 7 milionů. Jelikož Gould akcie ty před 3 neb 4 roky skoupil po 30 až 40 na 100, lehce se domyslit, jak ohromnou částku vytěžil. Prodejem tímto arci nebude ničeho ulehčeno v břemenu jež dráha U. P. na kraje jimiž běží ukládá. Noví majitelé dráhy jsou tak hrabiví jako Gould sám.

¶ Minulý týden odbývali v St. Louis sjezd rolníci zanášející se pěstováním cukrové třtiny. Hlavním předmětem úvah jejich bylo hotovení cukru ze třtiny a kukuřice. Jak známo, psalo se mnoho minulý podzim o tom, že nalezen byl způsob hotovení cukru ze šťávy i ze stébel kukuřičných. V sjezdu tom byly na ukázku mnohé vzorky cukru tak zhotoveného, však konečně došlo se k úsudku, že to vše jsou jen experimenty, že v pravdě nelze dosud tvrditi, že nalezen byl jistý a spolehlivý způsob k výrobě cukru. Záležitost tato jest velmi důležitá. Spojené státy přivážejí každoročně z ciziny za 100 milionů cukru a kdyby všechen cukr spotřebovaný vyráběn byl doma, zů-

(Dokončení na 8. stránce.)