## til Stjernen.

Hr. Redaktør!

Vil De være saa venlig at optage Følgende i „Stjernen"s Spalter.

Igjennem Decorah-Posten har jeg set, at der for kort Tid siden er stiftet en skandinavisk Forening, med det Formaal at danne et nyt skandinavisk Settlement i North Dakota. Dette er vistnok et godt Formaal; thi det giver Skandinaverne Anledning til at samles paa een Plads og paa den Maade faa kirkelig Betjening. — Jeg skulde ønske at der indenfor „det danske evangelisk-lutherske Kirkesamfund" kunde blive stiftet en lignende Forening med Formaal at danne en Koloni i Nebraska eller Kansas. Jeg troer: at der er mange Danske, som med Glæde vilde være Deltagere. — Jeg haaber at disse Linier maa bringe flere af Stjernens Læsere at overtænke denne Sag og at drøfte den i Bladets Spalter. Venlig Hilsen til Redaktionen og „Stjernen"s Læsere.

Anders P. Olsen.

Grand Island Nebraska, den 11 April 1886.

## Nebraska.

— Grand Island skal have et nyt Dagblad.

— Omaha's Gjæld siges at være $927,700.

— Omaha har organiseret et Aktieselskab med en Kapital paa $100,000, med det Formaal at opmuntre til Anlæggelsen af Fabrikker der.

— Dr. Serth, Statsveterinæren i Lincoln, har resigneret.

— Lord Sculley, den irske Adelsmand, eier en større Landstrækning i Nuckolls County. Skatten derpaa beløber sig i aar til $4,821.

— En „Building and Loan Association" er organiseret i Fremont. Kapital $1,000,000.

— En mindre Cyklone ramte Banegaarden i den lille By Shubert om Aftenen den 14de; splintrede Brædder fløj i alle Retninger. Et Barn dræbtes, og to Kvinder, en Mand og en Dreng kvæstedes alvorligt.

— En afskyelig Forbrydelse blev begaaet af Pat Morrissey i Hastings sidste Torsdag. Han og John Connor, en Skomager, kom i Trætte om en Kvinde, og under Striden trak Morrissey en Dolk hvormed han tilføjede Connor et gabende Saar i Underlivet. Det er tvivlsomt at Offeret kan leve.

— Et Antal Byer træffe Forberedelser til at iagttage „Arbor Day" (Træplantningsdagen) den 26 April, paa en til Dagens Betydning passende Maade. Den almindelige Plan er, særligt i mindre Byer, at enhver forpligter sig til at bidrage et Træ, og at alle giver Møde paa Træplantningsdagen og planter sine Træer langs Gaderne eller i Parken.

— Statens Legislatur har gjort Forsøg paa at gjøre Floderne mere fiskerige ved Forplantning af nye Fisk-Arter, og ved at værne om de Fisk der allerede findes ved en hertil sigtende Lovgivning. Dette Lovbud findes i Sektion 87 af 11te Kapitel af Nebraskas samlede Statues. Det lyder saaledes: Enhver Person der gribes i at øve Fiskefangst med Net, Garn, Kurv eller Dæmning, eller paa nogen anden Vis førende til Lovbrud paa nævnte Paragraf, vil blive afstraffet efter Lovens haardeste Bogstav. Straffen for denne Forseelse er en Mulkt ikke under $5, eller 10 Dages Arrest i Countyfængselet, eller begge. Ovenstaaende er meddelt af Thos. Darnall, Distriktsadvokat.

— En større Jernbaneulykke indtraf ved Oneta Station paa Republican Valley Banen i Torsdags, idet et Passagertog løb af Skinnerne, foraarsaget ved at disse gled udad paa Svillerne. Paa det Sted hvor Ulykken skete snoer Banen sig udenom en stejl Bluff og nedenfor strømmer Blue Floden. Lokomotivet og alle Vognene sprang af Sporet; to af Passagervognene rullede ned i Floden, Resten blev liggende paa Skrænten. Ud af de 14 Personer som kastedes i Floden tilligemed Koupeerne, blev de 8 mere eller mindre forslaaede. En lille Dreng og en Pige vil neppe overleve deres Kvæstelser. Alle Passagererne mistede deres Haandkufferter. De Saarede bragtes til Beatrice, og indlagdes paa Grand Central Hotel paa Kompagniets Bekostning.

— En Skydeaffære, hvis mulige Følger er et Mord forefaldt i Grand Island forrige Tirsdag. En Farmer ved Navn Harry Bronz fra York County dinglede opad Gaden i beruset Tilstand Kl. 3½ nævnte Dags Morgen og standsede foran Marcus' Marskandiserforretning, hvor han i følge Markus' Forklaring begyndte at ruske haardt i Døren og raabe at han vilde have Penge. Markus og hans Clerk, som sov i Huset, blev allarmeret, tænkende det var en Indbruds-tyv, og Marcus greb en Revolver og affyrede 2 Skud paa Bronz. Den ene Kugle traf det venstre Øje og streifede langs Hjerneskallen indtil den lejrede sig i Hovedets Bagside, hvor den blev funden af Doktoren. Marcus og hans Clerk er anholdte og afventer Resultatet af Forbrydelsen.

## Ugens Nyheder fra Udlandet.

—Gladstone's „Home-Rule" Bill har passeret første Læsning, og anden Læsning er udsat til 10de Maj. Møder af Gladstones Understøttere og Modstandere holdes overalt i Kongeriget.

— Koleraen har begyndt at vise sig i Italien. 68 Tilfælde er indtraadt i Brindisi, hvoraf 10 dødelige. Det har vakt stor Forskrækkelse i Frankrig og Ægypten, og disse Lande træffe de stærkeste Forholdsregler og paalægger den strængeste Kvarantæne for at forebygge Smittens Indførelse.

— „Board of Trade" i London er ifærd med at undersøge Aarsagen til Dampskibet Oregons Forlis.

— En Udstilling af sjeldne Malerier er aabnet i Berlin.

Isbjerge e i flere Steder ved de danske Kyster blevet dannet af den sammenskruede Is. Saaledes meddeler „Langel. Av.", at langs Kysten af Langeland har dannet sig hele Rækker af Isbjerge, hvoraf endog enkelte rager henved et halvt hundrede Fod tilveirs.

## St. Paul og Omegn.

— Vi erfare at vor Landsmand Christen Anderson og Hustru, fra Turkey Creek, Dags Dato har solgt et Stykke Land, nemlig, SØ ¼ S. 4, T. 14, R. 11 til en Hr. William Vincent, nylig ankommet fra Canada, for en Sum af $2,000 Kontant.

☞ Uhørt Nedgang! Fotografier i Kabinets-Størrelse tages for $2.50 pr. Dusin i Jernbane-Fotograf Atelieret. Disse Priser varer kun i 10 Dage.

— Nye Varer modtages daglig i Rasmussens Boutik i Dannebrog og sælges til de allerbilligste Priser.

Byens danske Damer havde arrangeret en selskabelig Sammenkomst og Aftenunderholdning i Court-Husets Sal Ons dag Aften, hvortil samtlige herboende ældre og yngre danske Herrer var indbudne. Orkestret, som var lejet for Aftenen, fremdrog Musikens bløde Toner, og de Danselystne af Selskabets Deltagere fik Anledning til at faa en Benerører. Damerne bestred selv de med Festen forbundne ikke ubetydelige Udgifter, og havde gjennem egne Anstrængelser og Opofrelse foranstaltet den hele Underholdning, der viste sig at være særdeles vellykket og fornøjelig for Deltagerne.

De talrige Gjæster placeredes ved det af solide og velsmagende Spiser bugnende Bord, og man forsømte heller ikke at lade Aftensmaaltidet ske Fyldest. Det Tiloversblevne fra Festmaaltidet uddeltes næste Dag blandt nogle Fattige. Stemningen var rigtig selskabelig, og Aftenen tilbragtes paa en munter og ordentlig Maade. En Dansk, lad ham være saa amerikaniseret som han vil, føler dog altid Hjertet slaa raskere i Landsmænds Selskab. Det er som en dybere Følelse af Broderskab bringer Hjertestrengene til at klinge; den Tilbageholdenhed, som uvilkaarligt paatrænger sig overfor Folk af anden Nationalitet, viger mellem Brødre og Søstre, — Børn af den samme fælles Mo'r — Danmark.

— 20 Pund gode tørre Æbler for $1,00 ved T. N. Bennett's „Urtekramhandel paa Hjørnet.

## Tak og Kvittering.

Vi takke herved Landsmænd og andre ædelmodige Givere for den Velvillighed hvormed de have imødekommet vor Anmodning om at komme vor trængende Landsmand, Niels Hansen i Nysted, til Hjælp. Det indsamlede Beløb, som nu er fremsendt til Niels Hansen, bestaar af nedenfor anførte Bidrag, som vi samtidigt kvittere for.

Ebbeson & Johnson.

| Bidragydere. | Beløb. |
|---|---|
| Ebbeson & Johnson | $2.00 |
| Sam Sørenson | 2.00 |
| M. Andersen | 1.00 |
| Niels C. Jensen | 0.50 |
| Henningsen & Hermansen | 1.00 |
| Paul Anderson | 2.00 |
| A. Jacobson & Co | 1.00 |
| N. J. Paul | 2.00 |
| A. W. Gumaer & Co | 1.00 |
| A. E. Cady | 1.00 |
| Niels M. Hansen | 0.50 |
| Jens Andersen | 1.00 |
| Rasmus Hannibal | 1.00 |
| Ches Chinn | 1.00 |
| E. Enevoldsen | 0.50 |
| N. P. Lumber Co | 0.50 |
| A. D. Andersen & Co | 0.50 |
| J. P. Gordon | 1.00 |
| Lewis & Claflin | 1.00 |
| Ialt | $20.50 |

(Slutning fra 2den Side 1ste Spalte.)

**Uddeling af Malkegeder.** Lehnsbaron Stampe lod den 14de Marts uddele 10 Stkr. udsøgte Malkegeder til Smaakaarsfolk paa sit Gods. Til hvilken Velsignelse denne Uddeling er, sees bedst deraf, at det er oplyst, at en af de 10 Geder, Baronen lod uddele ifjor, har givet ca. 3½ Pot Mælk daglig, og det har i det Hele taget vist sig at være gode Malkegeder, som paa denne Maade er anbragt der paa Egnen. Bestyrelsen for Gjedeholderforeningen for Kjøge, Billesborg og Omegn har bistaaet Baronen ved Indkjøbet.

— Mr. og Mrs. A. P. Youells, som har gjæstet Mr. og Mrs. R. Ebbeson i længere Tid, tog igaar Afsked med sine Venner her, og rejste pr. Jernbane til Adams County for at aflægge et kort Besøg hos derboende Slægtninge, hvorefter de vil vende tilbage til deres Barndomshjem i Wisconsin. De unge Folk stiftede et Antal Bekjendtskaber under Opholdet her, og vi tilønske dem al Lykke og Held paa deres Livsvandring.

☞ Faa Overslag paa Eders Lumber Bills ved The North Platte Lumber Co. hvadenten I agte at kjøbe af dem eller ikke.

☞ Dr. C. R. Fletcher, praktiserende Læge og Kirurg, skjænker alle til ham anbetroede Patienter prompt Opmærksomhed.

St. Paul, Nebr.

— Siden O. D. Rasmussen nedsatte sig i Dannebrog sælges alle Varer betydelig billigere end nogensinde før.

☞ Farmere! Dersom I ønske godt Feed eller Grøft for Eders Kvæg og Svin, kan det te faaes ved Metcalf's Baltse-Mølle i St. Paul. De sælge god Shorts for $7.00 pr. Ton.

— O. D. Rasmussen i Dannebrog sælger ikke Varer fra en Grand Island Jødeboutik; heller ikke sælger han Varer som har ligget i andre Boutikker til de ere ude af Moden og raadne. Rasmussen kjøber sine Varer direkte fra Østen.

☞ Penge tillaans paa opdyrkede Farme og rørlig Ejendom ved R. Harvey.

☞ Man gjør godt i at henvende sig til Bavra & Ammon, naar man agter at kjøbe Mais-Plantere, Saamaskiner, Cultivators, Harve, Plouge og Vogne. De holde et fuldstændigt Assortement af Maskineri.

☞ A. B. Beeder sælger Redskaber til følgende Priser: Harve $7.00, Cultivators, $22.00, Check Rower med 80 Rods Jerntraadkjæde $18.00, Mais-Plantere $40.00 og 14 Tom. Staal-Ras Plouge $15.00.

Kom og undersøg; stort Oplag.

☞ Se E. Enevoldsen inden I maler Eders Shingle- og Tin-Tage.

— Forglem ikke naar I ville kjøbe billige Varer, at Rasmussen i Dannebrog kjøber sine Varer i Østen og ikke i Grand Island.

☞ E. Enevoldsen sælger „The J. K. L. Slate" Tag-Maling.

☞ „J. K. L. Slate" Tag-Maling vil vare ligesaa længe som Eders Huse, saa ved Brugen af dette behøve I ikke at male Eders Tage hver 2det eller 3die Aar. E. Enevoldsen sælger det.

☞ The North Platte Lumber Co., vil sin de Glæde i at give Eder Priser og vise Eder de forskjellige Grader af Lumber, enten I kjøbe ved dem eller ikke.

☞ Se The North Platte Lumber Co., før I kjøbe Eders Tømmer.

☞ Hutchings, Ejeren af Jernbane-Fotografvognen har nedsat Prisen paa Kabinets Portræter til $2.50 Dusinet.

## Kirkenyt fra St. Libory.

Ved St. Libory Station i Nebr., er de fleste af Befolkningen Katholikere og har Kirke og Præst i deres Midte; men ved nærmere Kjendskab til Forholdene finder man blandt disse en liden Skare af Amerikanere og Tydskere som sukke under Byrden af Paveaaget. Den 19de April om Aftenen havde de faa, med Stationsagentens Hustru i Spidsen, berammet et Møde for at se hvad der kunde gjøres for at faa dannet en evangelisk-lutherskt Menighed og anlagt en Plan for Kirkebygning. Til Leder for dette Foretagende havde man hendendt sig til Pastor Lenker af Grand Island. Lenker havde da indbudt en Missionær Slack af Philadelphia, som rejser rundt for at organisere Søndagsskoler og ophjælpe de allerede organiserede. Mødet aabnedes med Bøn, Sang, og Tale af Past. Lenker. Siden talte man om hvad der kunde gjøres for at faa en Kirke opført. En Lot var allerede skjænket til Byggegrund, og 200 Dollars i Penge; mange vare forhindret i at give Møde, og man valgte da en Komite af 3 Medlemmer som skulde undersøge hvor mange der vilde være med, og da siden rapportere til næste Møde, som blev bestemt 3 Uger fra Dato. Kirken mente man burde være i Størrelse 26 × 40 Fod og indvendig formet efter lutherskt Stil.

## Indbydelse til Auktion og Marked i Nysted!

Undertegnede agter at bortsælge ved offentlig Auktion i Nysted, Lørdagen den 1ste Mai 1886, en Varebeholdning, indbefattende Artikler i Manufaktur- og Hvide Varer, Hatte og Huer, Støvler og Sko, Jsenkram, Blikktøj, Nipsgjenstande, m. m.

Nævnte Dato er Taksationsdagen for "Den danske Hesteforsikrings-Forening", og alle som har noget at handle med indbydes til at betjene sig af denne Anledning og bringe sit Kram paa Pladsen.

Et stort Marked forventes.

**Fred Olsen,**

Søren Smith, Auktionær.

## Gudstjeneste.

Pastor H. Hansen af Hamilton Co., prædiker i Baptistkirken her i Byen den 2den Maj, Eftm. Kl. 3, og samme Dag i Skolehuset i Distrikt No. 17, ved Nysted Form. Kl. 10.

Konfirmation ved Past. Danielsen straks efter Prædikenen.

Past J. Danielsen prædiker i Skolehuset i Dannebrog Paaskedag den 25de April, Kl. 10½ Formiddag og i Skolehus No. 28 samme Dags Eftermiddag Kl. 3.

☞ Dr. Minnich har nedsat sig i Dannebrog og vil tage sig af Patienter Dag eller Nat. Doktoren taler engelsk, tydsk og skandinavisk.

— O. D. Rasmussen i Dannebrog er ikke etableret for at sælge ud andres gamle Sager som de ikke selv kan sælge; han kjøber sine egne Varer i de bedste Markeder og sælger samme til allerlaveste Priser.

☞ Tænder udtrækkes smertefrit ved R. Abbott, Tandlæge, St. Paul, Nebr.

☞ Rice & Peaje have det fuldstændigste Oplag af Bygningstømmer, Lægter, Tagspaan, Döre, Vinduer, Jalousier og Kalk i Central-Nebraska, og vil hermed møde al Konkurrance.

— Rasmussen i Dannebrog bringer ikke gamle Varer fra Grand Island for at sælge til høje Priser. Han kjøber nye Varer og sælger til allerlaveste Priser.

— En venlig Indbydelse udstedes til alle til at komme og tage i Øjesyn vort storartede Lager af ny Jsenkramvarer, naar det ankommer. Det er paa Vejen hertil fra det ledende Handelshus i St. Louis, og vi kan garantere Eder gode Varer og lave Priser.

J. L. Bryan.

☞ Hatte! Hatte! nye Hatte i alle moderne Forme og Farver nyligt modtaget ved Derter & Shanstrøm.

— Hold i Erindring! at første Klasses friskt Havefrø maa man søge hos J. L. Bryan. Kun det bedste forhandles.

☞ Vaar- og Sommer-Klæder i stort og godt Udvalg til Priser fra $5 og opad, ved Derter & Shanstrøm.

☞ Skandinaver! Hvorfor ikke forunde Landsmænd Eders Søgning, naar I blive behandlet ligesaa tilfredsstillende af dem som hos andre? Derter & Shanstrøm tror at de kan behandle Kunder saa reelt som nogen Kollega. Kom og hør deres Priser paa færdigsyede Klæder og Herre-Ekviperingsartikler.

☞ Mrs. Merrill bortsælger sit uhyre Oplag af Modepynt og Dame-Ekviperingsgjenstande til Indkjøbspris.

— Alle Slags Græsfrø, saasom, Blue-Grass, Timothium, Millet, Red Top, Rød- og Hvid-Kløver, o. s. v. paa Oplag ved J. L. Bryan.

— T. N. Bennett „paa Hjörnet" tilbyder at sælge Urtekram, Glas- og Porcelain-Varer til Indkjøbspris for de næste 30 Dage.

## Dødsfald.

Det bekjendtgjøres herved for fraværende Slægt og Venner, at den almægtige Gud, i sin uransagelige Visdom, har bortkaldt til et bedre Liv vor kjære Søn, Andreas Christensen, 10 Aar, 4 Maaneder, og 4 Dage gammel efter kun 3 Dages Sygeleje. Han var født paa Hvidsted Mark i Taars Sogn, Bendsyssel; han gik bort i det Haab at mødes med en forudgangen Søster.

Til alle kjære Venner som deltog med os i vor Sorg og ledsagede ham til sit sidste Hvilested frembringer vi herved vor inderlige Tak!

Christen Andersen.
Marie Christine Andersen
(født Pedersen.)

Dannevirke, Nebr. den 17de April 1886.
(„Bendsyssels-Tidende" bedes optage.)

## Anmeldelse.

„Kirke-Bladet" af 1ste April en udkommen med følgende Indhold: Passions salme — Har du underskrevet Dødsdommen? — Om den troende Sjæls gudelige og hellige Levnet — En Opfordring til Mødre — Smaastykker — Fra Forlagsforeningens Bestyrelse — Kirkelige Efterretninger — Til Abonnenterne — Strøtanker — Adresseforandring — Rettelser — Kvitteringer. m. m.

**Min 4 Aargamle blaaskimlet halvblods Norman Hingst vil fra Dags Dato staa til Bedækning hos Niels P. Larson, Munson Creek.**

Betalingen er **$10 pr. Hoppe**, hvilken maa erlægges inden første Marts 1887, hvis Hoppen viser sig drægtig.

Dannevirke den 15de April 1886.

**Anders P. Pedersen.**

## C. O. Schlytern

**udlaaner Penge paa Fast og Løs Ejendom, og paa gode Navne.**

☞ Al til mig anbetroet Indkassering iværksættes skyndsomst.

Dannebrog, - - Nebraska.


"SPAREDE PENGE ER TJENTE PENGE."

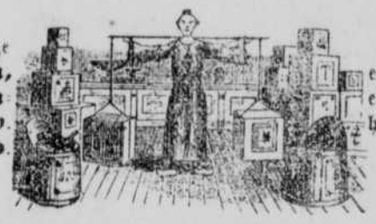

Saaledes tjenes Penge ved at kjøbe **Urtekram, Stenvarer, Glasvarer, Trævarer, o.s.v.** af **F. W. Rincker & Co.**

Som fører ligesaa stort et Lager, om ikke et større end noget andet Firma her i St. Paul.

Vort Valgsprog: **„Leve og lad leve."**
**Kom ind og se os.**

**F. W. Rincker & Co.**

N. J. Paul, Præsident. A. G. Kendall, Kasserer. A. U. Dann, Assist'e Kasserer.

**Saint Paul National Bank**

Efterfølger til

**Howard County Bank.**

**St. Paul, Nebraska.**

Autoriseret Kapital ..... $200,000.00
Udbetalt Kapital ..... $50,000.00

Udfører almindelig Bankforretning. Veksler udstedes paa alle Europas ledende Byer, Dampskibs-Billetter tilsalgs, til og fra alle europæiske Punkter. Penge udlaanes paa gunstige Vilkaar. Vi gjøre Udlaaninger i gode Farme en Specialitet.

**F. W. SCOTT**

**sælger Koge- og Varme-Stove under Indkjøbspris**

Endvidere sin ganske Varebeholdning af **Geværer** og **Ammunition**. Det bedste og største **to Hestes Seletøj for $26,00. En Hests Sele,** elegant for **$16,00 „Boss" staal** Kornskuffe for **90 cents.** Enendsalg for den berømte **„Baker Barb Wire".** Akkordarbejde og Reparation af **Blikktøj** udføres prompte. Glem ikke Stedet: ved Siden af **Jolls' Juvel-Butik.**

**St. Paul, Nebraska.**

**C. A. Marshall & Robbins.**

forhandler
Manufaktur- og Urtekramvarer,

**Støvler og Sko, Hatte og Huer,**
Nipsgjenstande o. s. v.

Priserne saa billig som de billigste. Tilfredsstillelse forsikkres.
Farmprodukter tages i Betaling for Varer.
Første Bygning Vest for Posthuset.
C. A. Marshall & Co.

**Rasmus Hannibal,**

**County Judge og Notarius Publicus.**

**Udfærdiger Deeds, Mortgages og andre retslige Dokumenter i lovformig Orden, besørger Assurance i velkjendte, paalidelige Compagnier.**

Gjør en Specialitet af at være Landsmænd til Tjeneste med Underretning og Bistand i Ordningen af deres Anliggender hos Counticts forskjellige Embedsmænd, og naar der ønskes at konsultere eller erholde Udtog fra Ejendomsdokument-Registerne.

**Kontor i Court-Huset.**
**Kontortimer: Form. Kl. 8 til 12. Eftm. Kl. 1 til 6.**

**Anderson & Fredriksen's**

**Lejestald.**

De mest elegante Befordringer i Byen.

**Kjøber, sælger og bytter Heste.**

Byens eneste første Klasse Lejestald,

Vest for Hotellet, Collins House.

**Gruber Bros.**

**Slagterbutik.**

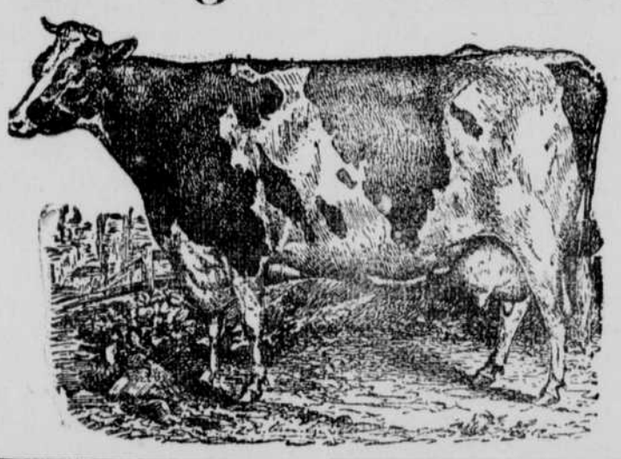

Vi jeble det bedste Content Pris for Hader, Falg, Fjærkræ, o.s.v.

Døre ved siden af Jolls' Juvel-Butik.

St. Paul, Nebr.

**F. M. Crowell,**

**Almindelig Landagent.**

St. Paul, Neb.

**Har et komplet Sæt Udtog-Bøger over Gjere af Landejendomme i Howard County.**

Udlaaner Penge imod Sikkerhed i rørlig eller faste Ejendomme. Har 15 Aars Erfaring i Landmaaling og Handel med Jorder i Nebraska.

**„Stjernen"**

**besørger indbundne gamle og nye Bøger, Tidsskrifter og Aviser; kort sagt, alt til Bogbinderiet henhørende.**

Arbejder udføres solidt og smukt af en gammel øvet Bogbinder, **H. Allnutt.**

Han holder samme Pris som det store Bogbinderi i Minneapolis, Minn. I kan saaledes faa Eders Arbejde af den Slags gjort billigere her hjemme, idet Expressomkostninger spares.

Bring ind de gamle uhæftede Aargange af Eders Blade.