Blau-gas
TRADE MARK

Kocht mit ‚Blaugas'

Heutientags ist ein Heim, welches mit Petroleumlampen erleuchtet wird, altmodisch. Aerzte wissen, daß ein schlecht erleuchtetes Haus Augen und Nerven anstrengt, und oft schlimm die Gesundheit beeinflußt. Das Heim sollte der freundlichste und rosigste Platz in der Welt sein für Sie und Ihre Familie. Das ist aber nicht gut möglich, wenn Sie Petroleumlicht gebrauchen oder irgen Ersatz an Stelle einer wirklichen Beleuchtungs-Anlage.

Ferner das ewige Kochen, das die ermüdete Mutter täglich während ihres Lebens Winter und Sommer zu thun hat. Oft über einem heißen Kohlenofen stehend, wenn das Thermometer 100 Grad im Schatten anzeigt. Oder großes Risiko von Leben und Tod laufend durch den Gebrauch eines Gasolinofens. Blaugas beseitigt dies Alles, auch die Asche sowie die Kohlen, und verleiht die beste Beleuchtung in der Welt. Außerdem erhält der Farmer die sämmtliche moderne Maschinerie für die Farm. Warum nicht der Frau und den Kindern gleiche Gelegenheit und gleiches Vergnügen bereiten? Thut es jetzt!

Grand Island Blau-Gas Co.

221 W. Second St. G. A. Axelson, Mgr.

GEDDES & CO.

Leichenbesorger und Einbalsamirer : :

J. A. Livingston, ... Licensirter Einbalsamirer

Tag- oder Nacht-

Aufrufe prompt beantwortet

315-317 W. 3. Str. Phone Ash 590-1

THE STAR BAKERY

John Degen, Eigenthümer

„Home Made Bread" eine Spezialität.

'Phone 995.

321 W. 3. Str. Grand Island

Die Erste National-Bank

Grand Island, Nebraska

Thut ein allgemeines Bankgeschäft : : : : Macht Farm-Anleihen

Vier Prozent Zinsen bezahlt an Zeit-Depositen

Kapital und Ueberschuß: $215,000.00.

S. R. Wolbach, Präs. John Reimers, Vice-Präs.

J. R. Alter, jr., Kassierer.

Advertising in 'Staats-Anzeiger und Herold' pays. Try IT

G. J. BAUMANN, Geschäftsführer — M. F. O'MALLEY, Licensirter Einbalsamirer

BAUMANN & O'MALLEY

Leichenbestatter

Telephon: 1234 218 Ost 3. Str.

Nacht-Aufrufe: Black 517—1237.

(Politische Anzeige.)

Keith Neville

von North Platte.

Demokratischer Kandidat für Gouverneur.

Herr Neville wurde in Nebraska geboren und erzogen und steht im vesten Mannesalter. Er ist ein praktischer Rechtsanwalt, besitzt aber große Farminteressen. Sein Ziel, falls als Gouverneur nominiert und erwählt, wird sein: Fortschrittlicher Ausbau des Staatshaushaltes auf Grund gesunder, praktischer Erfahrung — keine radikalen Experimente. Seine Erwählung würde eine Fortdauer gewissenhafter und gründlich geschäftsmäßiger Staatsverwaltung bedeuten. Er ist gegen Prohibition, ist in keiner Weise Fanatiker und hegt gesunde und vernünftige Lebensanschauungen. Er ist der Stimme eines jeden Deutschen werth.

(Politische Anzeige.)

L. S. Hastings

Kandidat für Richter des Supreme Court von Nebraska.

Herr L. S. Hastings von David City ist 49 Jahre alt und seit 38 Jahren in Nebraska wohnhaft. Er ist ein tüchtiger Rechtsanwalt und hat 28 Jahre praktische Erfahrung als solcher. Seine Fähigkeiten empfehlen ihn den deutschen Stimmgebern des Staates aufs beste.

PNEUMONIA

left me with a frightful cough and very weak. I had spells when I could hardly breathe or speak for 10 to 20 minutes. My doctor could not help me, but I was completely cured by

DR. KING'S New Discovery

Mrs. J. E. Cox, Joliet, Ill.

50c AND $1.00 AT ALL DRUGGISTS.

A. L. THORN

Der Schneider

Zimmer 4 Roth-Gebäude

Wir sind hier, um zu bleiben.

Unsere feine Schneiderarbeit stellt Jedermann zufrieden, und unsere Preise sind Dollars niedriger wie diejenige unserer Concurrenten.

Kommt und seht unsere eleganten neuen Frühjahr-Fabrikate.

Seht unsere eleganten Moden. Erfahrt, warum angemessene Kleider diejenigen Anderer so vollständig verdunkeln.

Anzüge $12.50 und aufwärts

Sammlung für das Eiserne Kreuz des Landwehrvereins zum Besten des Deutschen Rothen Kreuzes.

Folgende Summen wurden für Nägelbeschlagung des Eisernen Kreuzes zum Besten des Deutschen Rothen Kreuzes vom Mittwoch letzter Woche bis Dienstag dieser Woche gesammelt:

Theo. Sievers, $5; Jürgen Clausen, $5; John Schultz, $5; Chas. F. Rickert und Geo. J. Rickert, Cairo, je $1; Paul Lorenz, 1 Berth Siesie, $1; Henry Krohn, $5; Rich. Göhring, jr., $1; Aug. Kruse, $10; Past. Schumann, $5; Aug. Buchfink, $5; John Dohrn, $2; John Knickrehm, $10; Otto F. Wiese, $1; Hermann Buschbaum, $2; Frank Schlagmann, $1; John Paustian, 50 Cts.; Frank Ewoldt, 50 Cts.; Louis Thürnagel, 50 Cts.; Peter Mohr, $20; Albert v. d. Heyde, $3; E. Bader, Worms, 50 Cts.; Hy. Luebs, $5; Rud. Bock, $1; Claus Eggers, 50 Cts.; Wilhelm Bielfeldt, $5; Gust. E. Neumann, $1; Gust. Schlüter, Archer, $1; Gust. Wagner, Worms, $2; Aug. Hoffmann, $5; Hy. Harry, $25; S. R. Wolbach, $25; Rich. Schumann, $25; Oscar Roeser, $5; David Kaufmann, $10; Hy. Neubert, $1; Fritz Klapproth, $1; Karl Behnke, $1; H. L. Lohmann, $1; J. M. Kule, 50 Cts.; D. Campbell, 50 Cts.; A. C. Meuck, $1; Louis Petzoldt, $5; Aug. Moeller, $5; Rud. Kruse, $10.

Deutsch - Amerika.

Soeben noch eine vollständige Ausgabe aller Nummern vom 1. Januar ab erhalten.

Deutsch - Amerika ist die beste illustrirte Zeitschrift, herausgegeben von der New Yorker Staatszeitung.

Erscheint wöchentlich. Einzelnummern 5 Cents. Halbjährlich $1.25. Jährlich $2.50.

Anzeiger-Herold Pub. Co.
109 südl. Walnutstraße.

(Politische Anzeige.)

Auf Ansuchen vieler meiner Freunde habe ich mich dazu bewegen lassen, meinen Namen als Candidat für Supervisor in Distrikt No. 6 einzutragen. Die Wahl-Distrikte No. 2, 4 und 5 von Grand Island sind hiermit eingeschlossen.

Ich habe dieses Amt während der letzten vier Jahre bekleidet, und meine Handlungen sind Jedermann bekannt. Dieser Distrikt, mit einer Bevölkerung von 5500, ist der stärkste im County. Mein Prinzip war immer, die Vortheile des Countys zu wahren, ebenfalls für das Wohl dieses Distrikts Sorge zu tragen. Meiner Ansicht zufolge sollte parteiliche oder persönliche Bevorzugung in der Geschäftsführung für Stadt und County keine Beachtung finden, sondern alle Arbeiten in geschäftsmäßiger Weise, wie Einer seine eigenen Angelegenheiten behandelt, geführt werden. Die Gelder der Steuerzahler sollten vorsichtig und ökonomisch gehandhabt werden.

Achtungsvoll

1t **M. L. Dolan.**

(Politische Anzeige.)

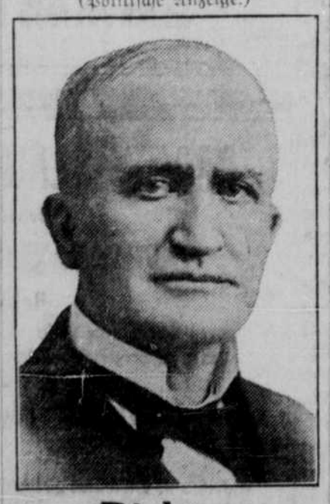

Richter Albert J. Cornish

Kandidat für Richter des Supreme Court.

Er dient das 21. Jahr als Distriktsrichter von Lancaster County. Hat tiefe Gesetzeskenntnis, ist absolut unparteiisch und gerecht in seinen Entscheidungen. Kaum ein anderer Richter hat einen größeren Prozentsatz von Entscheidungen, die vom Obergericht gutgeheißen wurden, aufzuweisen. Seine Nachbarn erwählten ihn daher fünfmal zu ihrem Richter. Stimmt für Cornish.

Wichtig für Männer!

Wir versahen Hunderten von Männern, welche den Werth guter Kleider kennen.

Wir sind deren Verlangen in höchst zufriedenstellende Weise nachgekommen, und haben dadurch den größten Handel in hochklassigen Kleiderwaaren in der Stadt gewonnen.

Wir empfehlen, uns heute zu besuchen, um die prächtigen Werthe in korrekten Kleidern, kennen zu lernen.

Die besten blauen Serge Anzüge im Lande zu $15.00

WOOLSTENHOLM & STERNE

THE HOME OF GOOD CLOTHES

Hart Schaffner Marx-Kleider — Holeproof-Strumpfwaaren
Stetson-Hüte — Packard-Schuhe
Munsing-Unterzeug

Schade, daß Huerta nicht mehr lebt. Der alte Herr würde seine Freude haben!.

Die Hoffnung Wilsons, seine allerneueste Hoffnung, besteht in dem Sturze Carranzas, seiner ureigensten Schöpfung. Wann wird er endlich im logischen Denken dahin gelangen, daß nur der Sturz Englands Amerika wirklich freimachen kann?

(Politische Anzeige.)

— Walter A. George von Broken Bow, von seinen vielen Freunden immer „Onkel Walt" genannt, ist Candidat für Gouverneur auf dem republikanischen Ticket in der Primärwahl am 18. April. Herr George hat einen makellosen Rekord hinterlassen in jedem öffentlichen Amte, das er je bekleidet hat. Er ist ein Bankier, war mehrere Jahre Bürgermeister von Broken Bow, Schatzmeister von Custer County und diente zwei Termine als Staatsschatzmeister von Nebraska. Sein Rekord und seine vielseitigen Geschäftskenntnisse lassen ihn als einen für das Gouverneursamt recht trefflichen und geeigneten Mann erscheinen.

Verkauf von Zeitschriften und Kalendern.

Durch die Druckerei des „Anzeiger und Herold" zu beziehen.

„Deutsch - Amerika", wöchentlich, 5c per Nummer, $1.25 für sechs Monate, 70c für drei Monate, per Jahr $2.50
„Fatherland", in englischer Sprache, per Jahr $2.00
„Deutscher Kriegs-Atlas", per Exemplar 25c
Regensburger Marien - Kalender, per Exemplar 30c
Lahrer Hinkende Bote - Kalender, per Exemplar 20c
Anzeiger-Herold - Jahresbote, per Exemplar 20c
Nachrichten aus Schleswig-Holstein, per Jahr $1.00

Wir haben noch eine Anzahl Nummern vom „Kriegs-Album" vorräthig.

Anzeiger-Herold Publishing Co.

Teer zum Verkauf!

Spezieller Preis

Derselbe von jedem Farmer gebraucht werden um die Küche, um Häuser, Ställe und Schweinehürden.

Nur für kurze Zeit haben wir einen Spezialpreis von $4.00 per Barrel angesetzt. Kleinere Quantitäten zu 10c per Gallone.

GRAND ISLAND GAS COMPANY

Gegen Winter-Krankheiten braucht:

Jessen's „Cold Tablets" — Jessen's Husten-mittel
Jessen's Leber-Pillen — Jessen's Gallen-Pillen
Jessen's Magnesiamilch — Jessen's „Rose-Cream"
Jessen's „Hand Lotion" — Jessen's „Rex-Pflaster

Recepturen nd Hausrecepte sorgfältig gefüllt

bei dem alten deutschen Apotheker

THEO. JESSEN

'Phone 959 Opernhaus-Block

I Cure Rupture

und Hemoroiden ohne Operation, ohne Hospital, Chloroform oder Zeitverlust von Haus und Geschäft.

Heilung garantirt. Besuchen Sie mich und ich erkläre Ihnen meine Methode. Ich kurire auch Wasserbruch (Hydrocele), Krampfaderbruch (Varicocele), chronische Krankheiten von Männern und Frauen und Haut-Krankheiten. Anfragen und Untersuchungen frei.

12 Jahre wohnhaft in Grand Island.

DR. RICH Grand Island Nebraska **SPECIALIST**

Advertise in the Anzeiger. It pays.