GLOVER'S CORNER

Schuhe die halten

Wir erhalten täglich neue Sendungen und sind nun bereit den Leuten von Grand Island die modernste Auswahl von Shuhen zu zeigen die je zur Stadt gebracht wurde. Unsere Schuhe sind über's ganze Land bekannt wegen ihrer hervorragenden Eigenschaften, und diese beneidenswerthe Reputation haben wir, weil wir nur zuverlässige, leistungsfähige Schuhe verkaufen, Schuhe von solidem Leder, die unbedingt dem Träger Zufriedenheit geben.

Douglas Schuhe

Die berühmten Douglas Schuhe für Männer, sind durchaus die zuverlässigsten die gemacht werden können und kein Mann der sie jemals trug, wird sich mit anderen zufrieden geben.

In allen Stylen und Materialen.

$3.00 - $3.50 $5.00.

Utz & Dunn's Schuhe

für Frauen, die hübschesten und haltbarsten Schuhe im Lande. Wir laben jede Frau, die es schwer fand zufriedenstellende Schuhe zu bekommen, ein, sie zu versuchen.

Die feschesten und bequemsten Leisten im Kid und Patentleder von höchster Qualität.

$2.25, $3.00, $3.50, $4.00.

Unsere neuen Schulschuhe überbieten in Bezug auf Leistungsfähigkeit irgend etwas im Markt. Nicht die Bargain-Tisch-Sorte mit Pappsohlen und Kappen, gemacht für Spezialverkaufszwecke, sondern jedes Paar ist von starkem, soliden Leder und wird dem Käufer die besten Dienste leisten. In den neuesten Modellen = = = **$2.00 - 2.50.**

H. H. GLOVER CO.

Anstrich Farben

für innere Fußböden.

Trocknen hart über Nacht.

Sehr schön, haltbar, Zäh u. elastisch.

Fertig zum Gebrauch — In sechs Schattirungen.

HEHNKE & CO.

Frisch gerösteter Kaffee
jeden Tag;
Neuer Thee, Gewürze jeder Art, Backpulver.

Japanische und orientalische Waaren
Reisstroh-Vorhänge, Bambus-Vorhänge nnd Veranda-Schirme, Wandschirme u. s. w.
Waaren abgeliefert.

Japan Tea & Coffee Co.
307 westl. 3. Straße.
Telephone: Bell F279, Ind. 363.

Kur für Flechten u. Hämorrhoiden.

Frei Da ich weiß was es heißt zu leiden, werde ich einen jeden damit Behafteten **kostenfrei** ein sicheres Heilmittel für Flechten, Salzfluß, Rose, Hämorrhoiden und Hautkrankheiten zuschicken. Sofortige Linderung. Leidet nicht länger. Schreibt an **F. W. Williams**, 400 Manhattan Avenue, New York. Füat Briefmarke bei.

Versichert Eure Häuser, Mobilien 2c. gegen Blitz und Wind in einer guten Versicherungs Co. bei **F. J. Pahl.** Derselbe ist Notar, schreibt Testamente, Contrakte 2c., auch verkauft er Häuser u. gute Farmen.

Harmony Loge No. 37, A. O. U. W.—Versammlung jeden ersten und dritten Mittwoch im Monat in der A. O. U. W. Halle. Auswärtige Brüder willkommen.

Chamberlain's Cough Remedy
Cures Colds, Croup and Whooping Cough.

Frauen-$2.50 Schuhe

Eine Frau kann immer **gute** Schuhe finden zu $3.00 oder $3.50, aber sie kann nicht immer solche finden zu $2.50.

Zweifünfzig-Schuhe sind gewiß zahlreich genug — aber wirklich **gute** Schuhe zu zweifünfzig ist etwas ganz anderes.

Die Leute sagen unsere $2.50 Schuhe sind die besten die sie je hatten, und wir wissen daß sie recht haben.

Kommt und seht was Ihr von uns kaufen könnt für $2.50 in entweder hohen Schuhen oder Oxfords

DECATUR & BEEGLE.
Yellow Front Shoe Store.

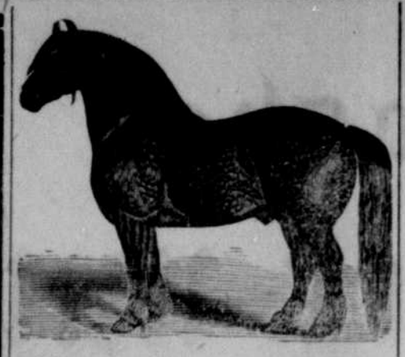

Pferdezüchtern hiermit zur Nachricht, daß mein Vollblut Percheron-Hengst **FRANK** 5 Jahre alt, 1750 ℔ schwer, während dieser Saison auf meiner Farm, 5 Meilen südöstl. von der Stadt zur Deckung von Stuten bereit steht. Preis $8.00.

33-40 **DICK NIETFELDT.**

Senkrechte Leuchtfeuer.

Einen ebenso einfachen wie interessanten und praktischen Vorschlag zum Leuchtfeuerwesen hat der Korvettenkapitän a. D. Arenhold in Kiel der nautischen Abtheilung des deutschen Reichsmarineamts unterbreitet, das den Werth der Neuerung sofort anerkannt hat. Gewisse Leuchtthürme, wie z. B. denjenigen von Friedrichsort vor dem Kieler Hafen, will Arenhold an Stelle des seitwärts ausstrahlenden Feuers mit einem senkrecht zum Himmel gerichteten Lichtkegel eines starken elektrischen Scheinwerfers ausgestattet wissen.

Da die auf den Kriegsschiffen gebräuchlichen Scheinwerfer, deren Signale nur in schräger Richtung aufwärts abgegeben werden können, auf eine Entfernung bis zu 50 Seemeilen zu beobachten sind, so schätzt Arenhold die Entfernung, auf welche die senkrechten Lichtkegel wirken, auf rund 80 Seemeilen. Da das Licht überdies alle zwischenliegenden Uferhöhlen und sonstige Hindernisse überragt, so werden diese Lichtzeichen den Seemann mit größerer Sicherheit führen als manche nicht immer leicht bestimmbare wagerecht ausstrahlende Feuer.

Linderung rheumatischer Schmerzen.

Unter den Plagen, welche der Menschheit das Leben sauer machen, ist der Rheumatismus eine der schlimmsten. „Ich habe über 2 Jahre daran gelitten," sagt Hr. Rolland Curry, ein Polizist in Key West, Fla. „Manchmal setzte er sich in meinen Knieen fest und lähmte mich so, daß ich fast nicht laufen konnte, zu anderen Zeiten war er in meinen Füßen und Händen, so daß ich nicht im Stande war, Dienst zu thun. Eines Abends, als ich große Schmerzen hatte und gänzlich gelähmt war, ging meine Frau zur hiesigen Apotheke und kam mit einer Flasche Chamberlain's Schmerzen-Balsam zurück. Ich wurde damit eingerieben und fand, daß die Schmerzen während der Nacht ganz fortgegangen waren. Ich fuhr fort, denselben etwas länger als 14 Tage zu gebrauchen und fand, daß er den Rheumatismus forttrieb. Ich habe seit über drei Monaten keine Plage mehr mit jener Krankheit gehabt." Zu verkaufen in allen Apotheken.

Familie von Lebensrettern. Der seltene Fall, daß drei Mitglieder einer Familie die Lebensrettungsmedaille besitzen, existirt in der Familie des Oberstleutnants a. D. Ihssen in Schweidnitz, Preußisch-Schlesien. Außer diesem besaß dessen Tochter die Auszeichnung für die Rettung einer jungen Dame vom Tode des Ertrinkens, und neulich ist der Leutnant z. S. Ihssen, der Sohn des Oberstleutnants, der mit Unterstützung des Leutnants z. S. Lenzner in der Bucht von Kissawani, Ostafrika, den Torpedomatrosen Hesselmann vom Tode des Ertrinkens rettete, in derselben Weise dekorirt worden.

Mehr Neues aus den Neu-England-Staaten.

Wenn irgend jemand an den Eigenschaften von Foley's Kidney Cure zweifelt, braucht er nur verwiesen zu werden an Hrn. Alvin H. Stimpson von Willimantic, Conn., welcher, nachdem er fast alle Hoffnung der Wiederherstellung verloren hatte beim Fehlschlagen so vieler Heilmittel, schließlich Foley's Kidney Cure versuchte, was gerade war was er brauchte, wie er sagt, da vier Flaschen ihn heilten. Er ist jetzt ganz gesund und frei von all den Leiden, verursacht durch akute Nierenleiden.
W. B. Dingman.

Das Dorf Elm, im Schweizer Kanton Glarus, ist so von hohen Bergen umschlossen, daß es im Winter vom Sonnenlicht niemals beschienen wird.

Notiz für unsere Kunden.

Wir sind erfreut anzukündigen, daß Foley's Honey & Tar für Husten, Erkältungen und Lungenleiden nicht von dem nationalen „Pure Food and Drug Law" betroffen wird, da es keine Opiate oder andere schädliche Droguen enthält und wir empfehlen es als sicheres Heilmittel für Kinder und Erwachsene. W. B. Dingman, Stadtapotheke.

Kairo in Egypten ist fünf Monate im Jahre wie ausgestorben, denn während der heißen Saison verlassen Alle, die dazu in der Lage sind, die Stadt.

Chamberlain's Kolik, Cholera und Diarrhoe-Mittel.

Es wird wahrscheinlich keine Medizin hergestellt, auf welche man sich mit vollständigerem Vertrauen verläßt, als Chamberlain's Kolik-, Cholera- und Diarrhöe-Mittel. Während des Drittel-Jahrhunderts, seit es im Gebrauch ist, haben die Leute erfahren, daß es das eine Mittel ist, welches nie versagt. Mit Wasser versetzt und versüßt ist es angenehm einzunehmen. Zu verkaufen bei allen Apothekern.

Mischter Drucker! — Wie mir d'r anner Dag so vun die alte Zeite geschwätzt hen, do segt d'r deitsch Hannes: „Well, es is juscht ebaut wunnerbar, was in die letschte verzig oder fuzzig Johr alles is erfunne worre for Erwet zu sehfe. Schier gar Alles kann nau mit d'r Maschin gemacht werre, uf d'r Bauerei sowohl wie im Haus. Wie ich d'r anner Dag im Städtel war, hab ich im Hardwehr-Stohr en Maschin gesehne, was ganz vun selwert wäscht. Owe druf is so was se en Moter heeße, angemacht, wo mer juscht en Stick Schlauch dran festmacht un des anner End an die Heidren steckt. So geschwind, as wie des Wasser angedreht werd, schafft die Maschin. Wann die Wäsch sauber is, geht se dorch d'r Ringer un mer braucht se dann juscht ufzuhänge. Weil awer die Weibsleit ah sell net meh dhun wellen, so werd nau noch en Stiehmbisch an die Maschin gefixt, so daß die Wäsch vum Ringer iwer d'r Disch geh un drocke in en Korb fallt. Mer braucht sich dann juscht noch drufzuhocke un se is ah gebiegelt. — Es is schuhr weitkumme in dere Lein. Wie ich noch im alte Land war, do hot's juscht zweemol im Johr große Wäsch gewe — im Friehjohr un im Spotjohr." So en Wäsch hot dann en Woch oder noch länger gedauert un en halb Dutzed oder noch mehner Wäschweiwer hen geholfe. Es hot im Ort drei Wäschhäuser gewe, was for feller Parpes eigericht ware. Do war mol des erscht Ding, daß en großer Kessel voll heeß Wasser is gemacht worre. Dann war en große Stand dort, iwer selle is en Duch gespannt worre, uf des Duch is en Haufe Holzasch gedrage worre un dann hot mer kochig Wasser druffgeschütt. Sell hot dann die Laug gewe — mer hot nix gewißt vun Schmierseef, Sopin, Wäschbulver un so dergleiche. In selle Laug is dann die Wäsch eigeweecht worre iwer Nacht zu stehe, un am nächste Dag hot des Wäsche angefange. Ei, was war das en Lewe, so sechs oder acht Weiwer beisamme, alle mit Händ un Mäuler an d'r Erwet. En Mann hot des Wasser misse beischleppe un sell war en Dschab, bekohs, mer hot oft en Vertelmeil bis zum nächste Brunne ge'hat un vun so ebbes, wie en Heidren hen mir bei uns net gewißt. Es hot blenty zu esse un zu drinke gewe. Die Wäschweiwer hen ah allfort en großer Krug voll eigeschänkt. Awer mer hot misse Obacht gewe, daß mer ihne net uf die Kräheahge getrete is. Ich muß als noch lache, wann ich dran denk, was mir mol gehäppent is, wo ich am Wasserbrage war. Wie ich an's Waschhaus kumme bin, do hen die Weiwer geschnattert wie die Gäns un ich hab gefrogt, eb se nau bal alle Leit sauber hätte. Im nächste Abgeblick krieg ich en nasser Lumpe um's Maul rum, daß ich mit meiner Wasserbutt hiegesterzt bin un drei vun die Weiwer sen naß geworre bis an die Knie, ich awer noch weiter, weil ich ufem Bode gelege hab un des Wasser unnig mich gelahfe is.—

Wie gesaht, sellerweg hot mer domols gewäsche. Uftohrs hen die Bauersleit en Haufe Bettsach, Hemmer un so dergleiche gehat, daß es en halb Johr gelangt hot un mer hot ah en bissel gesehft mit d'r Wäsch. Alles is mit die Händ geriewe un ausgerunge worre. Des erscht Wäschbrett hab ich gesehne, wie ich in des do Land kumme bin, un es hot mei Alte lang genumme, bis se sich hot dran gewehne kenne; awer se hot es doch gelernt. Später sen dann die Wäschmaschin kumme, runde un viereckige, mit eme Händel dran, wie an ere Pump. Dann sen se gekumme mit eme Rad, was mer hot drehe misse wie en Handorgel, un nau hen se's ferrig, daß mer sich juscht dranstelle un zugucke braucht, enihau in die Städt, wo es en Heidren gebt."

„Jo," segt d'r alt Dschoh, „es is weit kumme alleweil, awer mit all die neimodige Maschine, was Erwet sehfe, misse mir doch schaffe vun Morgeds bis Oweds, vum Anfang vum Johr bis zum End. Wann mer ebber braucht zum helfe, so kann mer schier Niemand kriege un d'r Loh is juscht zweemol so hoch as wie vor verzig Johr. Wie leichter, as die Erwet gemacht is, asde weniger welle die Leit schaffe. Ich wunner juscht, was es noch gebt, wann's en Weil so geht."

Ich glahb ah, ebbes is letz ergedswo. Viel Leit lache, wann mer schwätzt vun die gute alte Zeite. Awer ich mag's begucke wie ich will, so sen die Mensche net meh so glicklich un zufriede, wie se als ware, un ah net so gesund.

D'r Hansjörg.

Vogeler's

Kletten-Wurzel Oel

zur Beförderung des Haarwuchses,

und zur Verschönerung, Erhaltung und Wiederherstellung der Haare.

Seit Jahrhunderten ist dieses erprobte und bewährte **Naturmittel** rühmlichst bekannt. Die von vielen Aerzten ausgestellten Empfehlungen über dessen Güte, Kraft und Wirkung überheben uns allen ferneren Anpreisungen.

Das Klettenwurzel-Oel reizt die Kopfhaut zu neuer und gesunder Thätigkeit an, reinigt sie von Schorf und Schuppen, verhindert das Ausfallen und frühe Grau werden der Haare, heilt die Krankheiten, die oft auf dem Kopfe erscheinen und erzeugt einen schönen und neuen Haarwuchs. Auch giebt es dem Haar ein üppiges, glänzendes Ansehen wie es noch durch kein anderes Mittel dieser Art geschehen ist.

Preis, 50c die Flasche.
In allen Apotheken order direkt von
St. Jacobs Oil; Limited,
Baltimore, Md.

Zweite Straße Grocery.

Beste Auswahl von Feinsten Groceries

Wir kaufen und verkaufen

Produkte, Eier, Butter usw.

Prompte Ablieferung

nach irgend einem Theil der Stadt.

Telephone: Bell, Black 409. Independent 409.

FERDINAND SEEBOHM

Gegenüber der A. O. U. W. Halle.

Von der gesammten Weinausfuhr Malagas — im Jahre 1905 betrug sie etwa 12,750,000 Quarts — gehen etwa 15 Prozent nach Deutschland, 50 Prozent nach dem Spanisch sprechenden Amerika, 25 Prozent nach Frankreich und der Schweiz, und die übrigen 10 Prozent dürften wohl im Inland getrunken werden.

In Budapest inszenirten kürzlich 24 Patienten des St. Rochus-Hospitals einen Hungerstrike, um die Entlassung einer unbeliebten Krankenpflegerin zu erzwingen. Nachdem der sonderbare Strike fast 24 Stunden gedauert, wurde die Forderung der Kranken bewilligt.

Gute Worte für Chamberlain's Husten-Mittel.

Ueberall machen sich Leute ein Vergnügen daraus, für die guten Eigenschaften von Chamberlain's Husten-Mittel Zeugniß zu geben. Frau Edward Phillips von Barclany, Md., schreibt: „Ich wünsche Ihnen zu sagen, daß ich Chamberlain's Husten-Mittel empfehlen kann. Meine kleine Katherine, die zwei Jahre alt ist, hat dieses Mittel eingenommen, so oft sie sich erkältet hat, seit sie zwei Monate alt war. Vor etwa einem Monat erkältete ich mich schlimm; aber ich nahm Chamberlain's Husten-Mittel und war bald so wohl wie je." Dieses Mittel ist zum Verkauf in allen Apotheken.

Pferde fallen in Brunnen. Als ein G. N. Johnson aus Plaza, N. D., mit seinem Wagen über einen Prairieweg fuhr, welcher den ganzen Winter über benützt worden war, versanken zu seiner Ueberraschung plötzlich vor seinen Augen seine Pferde durch die Schneedecke. Sie waren in einen tiefen Brunnen gefallen und Johnson war gerade noch rechtzeitig abgesprungen, um nicht auch noch abzustürzen. Nur eines der Thiere konnte gerettet werden.

Rheumatismus.

Ich habe eine erprobte Kur für Rheumatismus entdeckt! Kein Mittel, welches die verkrümmten Glieder chronischer Krüppel gerade macht oder verkrüchterte Gebilde wieder in Fleisch verwandelt. Das ist unmöglich; aber ich kann sicherlich die Schmerzen dieser schrecklichen Krankheit beseitigen.

In Deutschland—bei einem Chemisten in der Stadt Darmstadt—fand ich die beste Ingredienz, durch die Dr. Shoop's rheumatisches Mittel vollkommen und verläßlich gemacht wurde. Ohne diese letzte Ingredienz hatte ich schon sehr viele Fälle von Rheumatismus mit Erfolg behandelt, jetzt jedoch endlich kurirt es gleichmäßig alle heilbaren Fälle dieses bisher so gefürchteten Leidens. Jene laubartigen, körnigen im Blut vorhandenen Ablagerungen scheinen sich unter der Wirkung dieses Heilmittels aufzulösen und zu verschwinden, wie Zucker in klarem Wasser. Nach der Auflösung scheiden diese giftigen Stoffe aus dem System aus und die Ursache des Rheumatismus ist für immer verschwunden. Es giebt keine Entschuldigung mehr dafür, noch länger ohne Hilfe zu leiden. Wir verkaufen und empfehlen voller Vertrauen

Dr. Shoop's Rheumatic Remedy.

THEO. JESSEN.

"THE VIENNA"

Restauration und Bäckerei . . . . . .

HENRY SCHUFF, Eigenthümer.
111 Nord Locust Straße.

Reguläre Mahlzeiten 25 Cents.—Frühstück von Morgens 6 bis 10 Uhr; Mittagessen von 11 bis ½5 Uhr — Abendessen von 5 bis 9 Uhr. Außerdem Mahlzeiten zu jeder Tages- und Nachtzeit zu Preisen, je nach der Bestellung von 10c und 15c an aufwärts. Kommt herein und besucht mich.

Burlington Route **Fahrplan.**

Grand Island, Neb.

Lincoln, Omaha, Chicago, St. Joseph, Kansas City, St. Louis und alle Punkte Ost und Süd.

Denver, Helena, Butte, Portland, Salt Lake City San Francisco und alle Punkte West.

Züge gehen wie folgt:

No. 39*	Lokal-Expreß, Ankunft,	2:35 Nachm.
No. 40*	Lokal-Expreß, Lincoln, Omaha, St. Joe, Kas. City, Chicago,	1:05 Nachm.
No. 44	Local Expreß, täglich, alle Punkte östlich, westlich und südlich	8:30 Morg.
No. 42	Vestibuled Expreß, tägl., Lincoln, Omaha, St. Joseph, Kas. City, St. Louis, Chicago, Denver u. Punkte ost, west, u. süd.	9:30 Nachm.
No. 43	Local-Expreß, täglich, zwischen St. Louis und Portland, Ore.	9:35 Nachm
No. 41	Vestibuled Expreß, tägl. Deadwood, Hot Springs, Sheridan, Helena, Butte, Spokane, Portland u. Pac. Küsten Punkte	4:17 Morg.
No. 48		2:00 Nachm.

Schlaf-, Eß- und Reclining Chair Cars, (Sitze frei) in Durchzügen. Billete verkauft und Baggage verschickt nach irgend einem Punkt in den Vereinigten Staaten u. Canada und Ravenna.

* No 39 und 40 laufen nicht Sonntags und nicht westlich von Broken Bow.

Für Näheres, Zeittabellen, Karten und Billete sprecht vor oder schreibt an Thos. Connor, Agent Grand Island oder J. Francis General Passagier Agent, Omaha, Neb.

ERNST GUMPRECHT

Contraktor und Zimmer-Meister

Baulichkeiten aller Art im Contrakt und zur besten Zufriedenheit des Auftraggebers ausgeführt.

Alle Bauten groß und klein.

Aufträge bitte gefl. in Hehnke's Eisenwaarenhandlung zu lassen.

SADDLES HARNESS OR HORSE COLLARS

With this Brand on are the Best Made

H.B. BRAND

ASK YOUR DEALER TO SHOW THEM BEFORE YOU BUY.

MANUFACTURED BY

HARPHAM BROS. CO.
LINCOLN, NEB.

Hiermit zur Nachricht, daß mein Hengst **"DICTATOR"**, Schimmel, 1800 Pfund schwer, während dieser Saison Montag, Dienstag und Mittwoch auf der Farm von Albert Fillsinger bei Alda, sonst zu Hause, 1 Meile westl. vom Sandkrog zur Deckung von Stuten bereit steht. **HENRY EWOLDT,** Eigenth.

Wunde Brustwarzen.

Jede Mutter die mit diesem Leiden Erfahrung hatte wird erfreut sein zu erfahren daß man Heilung erlangt, wenn man, nachdem das Kind gesättigt ist, Chamberlain's Salbe gebraucht. Ehe Ihr das Kind wieder an die Brust nehmt reibt die Salbe mit einem weichen Tuche ab. Viele erfahrene Ammen gebrauchen diese Salbe mit gutem Erfolge. Zum Verkauf bei allen Apothekern.

W H. Thompson,

Advokat und Notar,

Praktizirt in allen Gerichten.

Grundeigenthumsgeschäfte und Collektionen eine Spezialität.

Wegen Versicherung u. Dampfschiff-Fahrkarten

wende man sich an

HENRY ALLAN,

Bell Phone 430 Independent 33.