ADRESÁŘ ČESKÝCH SPOLKŮ.

OMAHA.

Řád Palacký č 1 ZČBJ.

odbývá své pravidelné schůze každou čtvrtou neděli v měsíci o 2. h. odp. v síni p. Klepetky na 13. a William ul. Předs. L. Berka, taj. Václ Šebek, 1407 S. 4th St., účetník Šimon Rokusek, 1518 Williams ul., pokl. Fr. Mach.

Těl Jed Sokol v Omaha

odbývá své pravidelné schůze každý druhý čtvrtek v měsíci večer ve své místnosti 2228 So. 13th St. Předs. Rud. Havelka, 1457 So. 14th St. tajemník B. W. Bartoš, 1418 rear Poppleton ave., účetník Fr. J. Flais, 1418 Poppleton ave. Pokladník Ant. Kment, 1247 So. 15th Str

Podp Sokol Tyrš č 1.

odbývá své schůze dvakrát měsíčně, každou 1. neděli a 3. pondělí v měsíci v síni Metzově. Celoroční schůze odbývá se 1. neděli v říjnu, půlletní schůze 1. neděli v dubnu a čtvrtletní v lednu a srpnu Předseda Fr. Svojtek, místopředseda Fr. Svoboda, taj. John Chleborád, 1246 již. 15tá ul., účetník Josef Kašpar, 1420 již. 13. ul. Pokladník V. F. Kuncl, 1316 So. 13. Str., výbor majetku Jos. Němec, praporečník Jos. Merz, dozorce Fr. Vojtěch.

Jan Hus Lože č 5 Ryt Pythia,

odbývá schůze každou první a třetí středu v měsíci v Národní síni na 13. a William ul. Velicí kancléř Ed. Reich 4016 So. 13th Str. Strážce archivu a pečetí F. Vodička, 104 N. 15th Str. Strážce financí Vác. Přibyl, 1211 již. 13. ul. Pokladník Jos. Novák, 1319 již. 13. ul.

Bohemia Lože č 314 AOUW.,

odbývá své pravidelné schůze v Národní síni každou 2. a 4. středu večer. Frant. Svojtek, M. P. F. W. Bandhauer Záp. 1908 So. 12. Str., J. V. Vacek, účetník, 2210 So. 14. Str., C. Rosewater, spol. lékař, 222 Bee Building.

Tábor Columbus č 69 WOW.

odbývá schůze každé 2. úterý v měsíci v Národní síni v 8. h. večer. Předseda Fr. Svoboda, 1334 již. 12. ul. Místopředseda Fr. Semin. Taj. F. J. Fitle, 211 Sheely Block, Omaha, Nebr. Pokladník V. J. Nepodal, 1224 již 14. ul. Průvodčí Anton Novák.

Tábor Nebraska č 4771 MWA.

odbývá své pravidelné schůze každou prvou a třetí středu v měsíci v osm hodin večer v síni pana Jana Hrocha. Konsul F. W. Boukal, č. 1227 již. 14. ul.; návoděí Jan Brázda; bankéř Jos. Vopálka, 3. a William ulice; klerk J. F. Přibyl, 810 Hickory.; průvodčí V. Doleji; vnitřní stráž Josef Hrubý; venkovní stráž Bart. Mathauser; výbor majetku Jan. Chleborád, Mike Votava, Karel Smrkovský a F. J. Hanzelin.

Sbor Vlastislava č 29 JČD.

odbývá schůze každou 1. neděli v měsíci v Národní síni o 2½ hod. odp. Předsedkyně Kat. Bartoš, tajemnice M. Suchánek, 13. a Pierce ul., účetnice Marie Michal, pokladnice Karolina Beránek.

Sbor Boleslava č 60 JČD.

odbývá schůze každou 2. neděli v měsíci, v Národní síni o 2. h. odp. Předsedka Ant. Kment, 1227 již. 15. ulice, tajemnice Františka Čapek, 1314 Martha St., účetnice Marie Příborská, roh 14. a Castellaa St., pokladnice Karolina Fibigar, 1208 již. 13. ul.

Sbor Hvězda Nové Doby č 86 JČD.

odbývá své schůze každou 3. neděli v měsíci ve 2. hod. odp. v síni Metzově. Předsedkyně M. Engelthaler, taj. Vilhelmina Bartošová, 1234 So. 13th St., účetnice Em. Chleborád, 1219 So. 15th Str.

Sbor Martha Grove č 10

odbývá své pravidelné schůze vždy 4. neděli v měsíci, v Národní síni. Předsedkyně Nellie Svoboda, místopředsedkyně Anna Brodil, tajemnice Rosie David, 1253 So. 16 St., pokladnice M. Boukalová, 1301—14. ul., průvodkyně Fannie Pešek.

Sbor Čechie D of H č 161 AOUW.

odbývá pravidelné schůze každý 2. a 4. čtvrtek v měsíci ve dvě hod odpojedne v místnosti pana J. Havlíčka, v Národní síni. Předsedka Antonie Hoffman, tajem. Josie Vacek, 2212 jižní 14. ul., účetnice A. Svojtek, 1537 So 25 St., spolk. lékař C. Rosewater, 222 Bee Building.

Sbor Lilie č 9 Kruhu Dřevařek

dbývá své pravidelné schůze vždy v čtvrtou neděli v měsíci v místnosti p. J. Hrocha. Předsedkyně Marie Jiráková, 1245 již. 16. ul., místopředsedkyně Jos. Homolová, tajemnice Marie Samcová, 1255 již. 13 ul., poklad Kat. Wolfová, 2316 již. 12. ul., průvodkyně Aloisie Bártová, 1247 jižní 16. ulice.

Podp sbor Sokolek Tyrš č 1.

odbývá své schůze dvakrát měsíčně; každou druhou neděli a čtvrté úterý v měsíci v síni Metzově, 1315 již. 13. ul. Celoroční schůze odbývá se druhou neděli v říjnu, půlletní schůze druhou neděli v dubnu a čtvrtletní v lednu a srpnu. Předsedkyně Marie Morsvec, 1403 14. a Canton ul., místopředsedkyně Fr. Koutský, 3506 Boulevard ave., tajemnice Stazie Beňák, 1419 již. 14. ul., účetnice Marie Bílek 36, a Charles ulice.

SOUTH OMAHA

Těl Jed Sokol v So Omaha

odbývá své schůze každý 1. čtvrtek v měsíc v síni Koutský Bros. Starosta Jan Koutský 20. a Q ulice., místostarosta J. M. Tobiáš, 18. a U ul., tajemník František Radil, 16. a S ul., účetník Jan Vomáčka, 18. a Q ul., pokladník František Hájek, 20, mezi N a O ul., náčelník Alois Krajíček.

Praha Lože č 828 AOUW.

odbývá své pravidelné schůze 1. a 3. středu v měsíci v síni p. Koutského. Thomas Lysec, Exnistr Fr. Wellich, Mistr Práce, F. J. Fitle, taj. 22. mezi O a P Str. Jos. Váchal, účetník, 30. a P ulice. Poklad. Bedř. Dienstbier, 20. a O ul.

Tábor Žižkův Dub č 115 WOW.

odbývá své schůze každou první neděli v měsíci v síni p. Fraňka, 20. a S ulice. Předseda Fr. Kavan, místopředseda Frank Hrabík, tajem. James Formánek, 25. ul., mezi N a M, poklad. Anton Pivoňka, 21. a Q ul.

Řád Palmové Dřevo č 7

Kruh Dřevařek, v So. Omaze, odbývá schůze své každé poslední pondělí v měsíci v místnosti Br. Koutských. Marie Vomáčka Důstojná poručnice, Katie Vomáčka místopředsedka, Katie Vocásek, 307 So. 23. Str., tajemnice, Františka Pivoňka bankéřka, Františka Svoboda soukromnice, Barbora Racek průvodčí, Josephin Boukal vnitřní stráž, Anna Kteček venkovní stráž.

Chas. Kaufman,

● pojišťující jednatel a veřejný notář... ●

Zastupuje nejlepší pojišťující společnosti, prodává a kupuje majetek nemovitý, vydává vyplavní listky z Evropy a do Evropy atd.

Půjčuje peníze na nemovitý majetek.

Písarna. Sev.záp. roh 13. a Douglas ul.

Na zamississippské mezinárodní výstavě v Omaze obdržel v odboru pivním

Krugův ležák

Cabinet Beer

ZLATOU MEDALII

základě jeho čistoty a jeho osvěžících a posilňujících vlastností.

Objednejte si bednicku od

Fred. Krug Brewing Co.

1007 Jackson St.

TELEFON 420.

The Harris Abstract Co.,

vyhotovují abstrakty každého majetku v tomto okresu za ceny velmi mírné. . . .

423 Bee Building. Omaha, Neb.

Dr. E. Holovtchiner

český lékař.

Office na rohu 15. a Howard ul. Shelly's Block, č. dveří 210.

Telefon 1438.

V písárně k nalezení od 10 do 12 hodin ráno, od 2 do 4 odpoledne a od 7 do 8 večer.

Telefon residence 1674.

H. Gifford M.D. Geo. Bicknell, M.D.

zkušení lékaři

ZRAKU - SLUCHU

1404 FARNAM UL., OMAHA, NEB.

d133m6 Číslo telefonu 739.

Study Law AT Home

Instructions by mail, adapted to every one. Methods approved by leading educators. Experienced and competent instructors. Takes spare time only. Three courses—Preparatory, business, college. An opportunity to better your condition and prospects. Students and graduates everywhere. Eight years of success. Full particulars FREE. SPRAGUE CORRESPONDENCE SCHOOL OF LAW, 257 Telephone Building, DETROIT, MICH.

Omaha Stove Repair Works,

1207 Douglas ulice.

mají na skladě všechny druhy správek ku kamnům vařícím i topícím, nechť jsou jakéhokoliv jména neb výroby.

O. D. Kiplinger,

na rohu 13té a Farnam,

....má největší výběr....

doutníků, tabáku

a vůbec všech potřeb kuřáckých ve městě.

JOSEF KAVAN,

POZEMKOVÝ ● JEDNATEL.

Má na prodej

laciné loty ve všech částech Omahy a So. Omahy. Též pozemky 5 a 10 akrové lány u Omahy a pozemky vzdálenější za mírné ceny a na výhodné splátky.

Kolektuje renty. Pojišťuje v nejspolehlivějších společnostech proti škodám ohněm.

Nyní je čas kupovat majetek. Nikdy po minulých 20 roků nebyly majetky tak levné, jako nyní. Přesvědčte se.

Mám též jednatelství : : : : : : pro výtahy z knih.

.....Hlaste se v čísle.....

1734 So. 13th St., Omaha, Neb.

Následky zimy

dlouho pronásledují člověka. Kdo trpí nastuzeninou, kašlem a zvláště chřipkou, měl by pečovati o to, aby z těla vyhnal všechny škodlivé látky, které tam zimní choroby zanechaly. . . . . .

-:- Severův krvečistitel -:-

jest jediným lékem účinkujícím přímo na krev; zbavuje ji rychle všech jedovatých látek, dodává jí síly, činí ji bohatou, čistou a zdravou. S čistou krví, jež celým tělem koluje, všechny údy stávají se zdravými, silnými a pružnými, člověk nabývá nové mysli, energie a spokojenosti.

Máte-li boláky, vyrážky, vředy, rány, jež vzdorují každé masti, užívejte Severova Krvečistitele. **Cena $1.00.**

Severův Olej sv. Gotharda

jest proto nejlepším lékem k mazání, že rychle vniká do kůže a působí hned na sídlo bolesti. Proto bolest tak rychle mizí, natře-li se bolavá část těla tímto lékem. Měli byste ho míti stále doma.

Cena 50 centů.

V. F. SEVERA,

.....český lékárník.....

CEDAR RAPIDS, IOWA.

CHCETE LACINOU FARMU?

Teď snad ví již každý, že LACINÉ a DOBRÉ pozemky jsou nyní k dostání jen ve Wisconsinu. Však ne každý ví, že nejlépe, nejlevněji a nejspolehlivěji může koupiti jen tehdy, když kupuje od železničních společností přímo. Jestli kupujete od jednatelů, koupíte třeba též dobrý pozemek, ale ne tak levně jako kdybyste se obrátili přímo na společnost. A pak, nejste jisti, že pozemek, který jste koupili, také skutečně máte.

Chicago, Milwaukee & St. Paul dráha má přes 6200 akrů pozemků podél tratí svých, blíže městeček, v osadách majících školy, kostely atd., kteréž prodává po $3.00 až nejvýše $8.00 akr, jak následuje: jednu šestinu hotově, ostatek v pěti ročních splátkách s 6 procenty úroku.

Pamatujte, když koupíte od dráhy, jste jisti, že máte dobré právo majetnické, že vaše peníze jsou bezpečny a koupíte za nejlevnější možnou cenu. Pište si anglicky o cirkulář, obsahující popis těchto pozemků na

H. G. GAUGEN,

Land Com'r. C. M. & St. P. Ry.

MILWAUKEE, WIS.

ANEB NA

F. A. NASH,

W. P. & T. A.

OMAHA, NEBR.

Zpráva odboru hospodářství o stavu osení v Nebrasce.

Za týden, končící pondělkem 30. květ.

Uplynulý týden byl teplý, nad průměr zamračený a s dostatečným spádem deště pro přítomnou potřebu. Nadprůměrná teplota denní obnášela 2 až 3 stupně.

Spád deště byl průměrný neb nadprůměr ve většině míst státu, vyjímaje okresů jihovýchodních a okresů výstředně jihozápadních, kde spád byl slabý, všeobecně ani čtvrt palce neobnášející.

Pro vzrůst byl minulý týden pěkný a půda jest nyní ve skvělém stavu ve všech částech státu. Oves, pšenice, žito a ječmen rostly pěkně. Oves jest skoro obřídlý a zmahá se v něm plevel. Žito se metá. Sázení kukuřice zdrženo v severovýchodních okresích a v některých jiných místech následkem silných dešťů. Kukuřice jest většinou zasázena a z pravidla pěkně a plně vzchází. V několika východních okresích prudké deště vyplavily kukuřici, takže se musí vysazovati a v severních okresích chladné a vlhké počasí způsobilo, že některé semeno v zemi shnilo, ačkoliv přítomný stav jest slibným a jest nad průměr. Ovorávání kukuřice počalo v jižních okresích. Pastviny jsou ve stavu dobrém a dobytku na západních rančích daří se dobře. Cukrová řepa jest vzešlá a s ovoráváním a jednocením již se započalo.

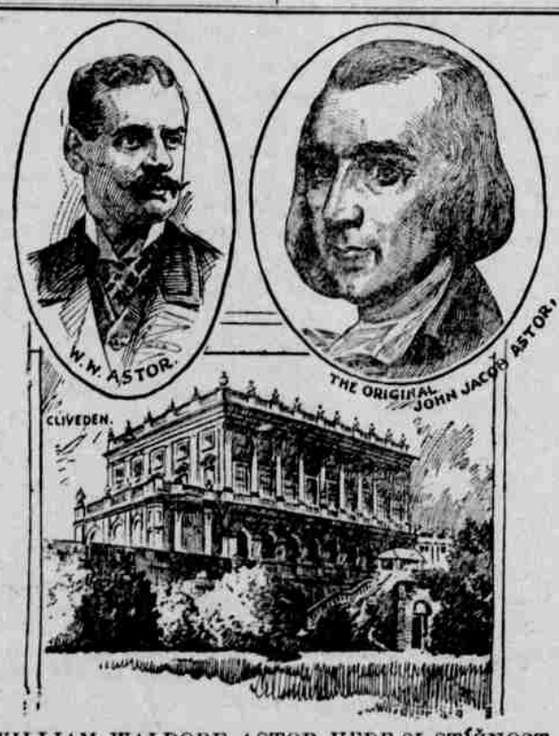

WILLIAM WALDORF ASTOR VEDE SI STÍŽNOST.

William Waldorf Astor, jenž vyhnul se placení daní ze svého majetku v této zemi a žije v knížecím přepychu v Londýně a na svém velkolepém venkovském sídle Cliveden, jest rozzloben na americké žurnalisty, kteří neprávně a směšně představují Astorova děda, otce a jeho samého.

Stav osení v jednotlivých okresích jest následující:

Butler: — Drobné obilí i tráva rostou pěkně; kukuřice vzchází a s ovoráváním se započalo; pole nctně zaplevelená.

Gage: — Osení daří se dobře; kukuřice v dobrém stavu; půda pro ovorávání ovsa dobře připravena.

Lancaster: — Kukuřice pěkně vzchází; vojtěška se může sekati; drobné obilí rychle roste; pastviny jsou výborné.

Pawnee: — Něco kukuřice se musilo vysazovat, ale stav jest všeobecně dobrý; oves jest uspokojivý.

Richardson: — Dobrý týden pro osení, kukuřice v dobrém stavu, však poněkud poškozena červy (ponravami); jablka a drobné ovoce dobře prospívá.

Saline:—Kukuřice pěkně vzchází a mnoho jest jí dostatečně vyrostlé ku ovorávání; oves roste očividně; žito žene do kolínek.

Saunders: — Drobné obilí pěkně roste; kukuřice a brambory v dobrém stavu; vyhlídka pro ovoce pouze prostřední.

Boyd: — Kukuřice téměř zasázena, vzchází a stav její jest uspokojivý; pšenice se lepší.

Colfax: — Hojné deště, čímž opozděna polní práce; pšenici a ovsu dobře se daří; sázení kukuřice není dokončeno, ranně sázená vzchází.

Cuming: — Dešť vyplavil kukuřici na stráních; drobné obilí se lepší.

Dodge: — Vlhké počasí zdrželo sázení kukuřice; louky a pastviny jsou pěkné; žito počíná metati; drobné obilí roste dobře.

Douglas—Drobné obilí a tráva rychle rostou; pastviny dobré; cukrovka vzešla a má pěkný vzhled; kukuřice vzchází pěkně.

Holt—Kukuřice skoro zasázena a rannější pěkně vzchází; drobné obilí a tráva velmi rychle rostou.

Knox—Něco kukuřice bude se muset vysazovat následkem hnití semene; pšenice a oves mají pěkný vzhled; pastviny dobré.

Madison—Prudké lijáky místy vyplavily kukuřici; pšenice a ovsy odnožují pěkně; pastviny výborné; cukrovka na některých místech pokročilá k jednocení.

Buffalo—Půda úplně navlažena a obilí roste pěkně; něco kukuřice jest vzešlé a ta má pěkný vzhled; sázení není však ještě ukončeno.

Howard—Žito se metá; oves a pšenice zpozděny; mnoho kukuřice vzešlé, jest v dobrém stavu a pěkně roste; trochu škody způsobeno drátovcem.

Hayes—Jarní pšenice a ječmen pěkně rostou; kukuřice vzchází pěkně.

Webster—Ozimní pšenice se lepší; oves a pastviny dobré; sázení kukuřice není úplně dokončeno; kukuřice vzchází pěkně.

Box Butte—Týden velmi vlhký; tráva výtečná; osení má pěkný vzhled.

Dawes—Hojnost dešťů a silné; pastviny dobré; dobytku daří se dobře.

Keya Paha—Teplý, vlhký týden; obilí a tráva rostou pěkně.

Sheridan—Pastva dobrá; dobytku daří se dobře; vojtěška může se skoro sekati.

HOVORNA.

Pouze dotazy plným jménem tazatele opatřené dojdou povšimnutí a odpovědi. Dopisy nepodepsané a anonymní naleznou pohodlného místa v koši.

CLARKSON, Neb. Odpusťte, že Vás upozorňuji na chybu v Hovorně v čísle 71, kde udáváte, že měří jedna míra pozemku v Čechách 800 čtverečních sáhů. Míra pozemku v Čechách jest však pouze 533 1-3 sáhů. Jitro měří 1600 sáhů a 3 míry šly do jitra, aneb dva korce a korec měřil 800 sáhů. Nepíšu proto, abych Vás snad chtěl poučovat, ale myslím, aby z toho nepovstaly spory.

F. Fajman.

Odp. V tomto případě máme pravdu my i pan Fajman. My měli na mysli dřívější starou míru, pravou českou, než byla zavedena dolnorakouská, neboli vídeňská. Bývalá stará česká měřice pole rovnala se korci čili strychu. Počátkem tohoto století zavedena byla míra vídeňská, podle kteréž se pak nadále všeobecně měřilo a tři míry neb měřice šly na jedno jitro. Podobně bylo i s jinými mírami. Tak ku příkladu víme se osobně pamatovati, že ještě v letech padesátých používala se dvojí míra na délku, totiž loket český a loket vídeňský. Český loket měl 59·4 centimetrů, kdežto vídeňský 77·76. Jest dobře, že ctěný přítel náš na to upozornil, tak že toto dodatečné vysvětlení podati můžeme.

DEWEESE, Nebr. — Prosím sdělte v Hovorně, jak zní zákon ohledně posílání dítek do školy vedlejšího distriktu, nežli v kterém občan bydlí, když je škola tato blíže, nežli škola vlastního distriktu. Čtenář.

Odpověď. — Zákon ustanovuje, jak se může každý dočísti ve Školních zákonech vydaných naším nákladem, kteréž prodáváme za pouhých 50 centů, že mohou dítky navštěvovati školu v jiném distriktu, jestliže bydlí dále než jeden a půl míle od školní budovy jejich vlastního distriktu a mají-li do školy v jiném distriktu aspoň o půl míle blíže, ovšem po cestě nejkratší po hranicích sekcí. Kdo dítky své do bližší školy sousedního distriktu posílati chce, musí to při výroční schůzi aneb před ní oznámiti dozorcům školním obou distriktů. Oznámení toto musí býti písemné a potvrzené mimo žadatele i podpisem některého jiného voliče a poplatníka. Když se tak stalo, tedy dítky takové budou ze seznamu jednoho distriktu přenešeny do seznamu druhého a školní daně placené v roce nastávajícím, jež tací rodičové zaplatí, budou odvedeny onomu školnímu distriktu, do kteréhož dítky posílány jsou. Ovšem, že to vztahuje se pouze jen na daně v té čtvrti sekce, na které tací rodičové bydlí. Máme za to, že by prospělo všem naším čtenářům v Nebrasce, kdyby obětovali padesát centů na školní zákony, neboť by se poučili velmi mnoho o svých povinnostech a právech. Vždyť k tomu účeli jsme zákony tyto vydali. Mimochodem podotýkáme, že schůze školní odbývá se poslední pondělek v červnu ve školní budově.

OD NAŠICH DOPISOVATELŮ

LINWOOD, Nebr. Ctěná redakce! Máj byl dost mokrý, každý týden pršelo a co toto píšu, prší zas. Musím tedy sedět a koukat na to, jak obilí pěkně roste, ale plevel ještě lépe. Korna též na mnoha místech počíná lézti ven, ale potřebuje teplé dny. Také jsem dostal do rukou jedno číslo týdenního Hlasatele a v tom jsem se dočetl jak dává Pokroku Západu radu. Myslím, že ti mohou dávat rady nejméně. Takhle ještě kde mohou presidenta tupit, to oni mají radost. Ovoce na stromech ukazuje na hojnou úrodu, kdyby tak zůstalo jak kvetlo, tak by se ty stromy rozlámaly. Musím Vám též něco sdělit o té sokolské zábavě. Den byl pěkný, ale obecenstva se málo zúčastnilo. Co byla příčina, nevím, ale myslím, že to bylo tím, že to bylo české a poučné. Kdyby to byla tak nějaká dupanda, bylo by přišlo lidu dost, ale na pěknou a poučnou zábavu, to se raději nejde. Takhle nějaké irské kadrily, to říkají: to bylo fajn, we had lots of fun. To je fun, třeba některý dostal modré oči a to je fajn. A podruhé se jde a dostane se zase a to prý bylo čupr fajn. Pak není divu, že se Američané Čechům smějí, že do jejich zábav lezou a jim přednost dávají víc než českým. To se mají čím chlubit. Ale měla by jim jednou česká chasa ukázat, že se bez té sebranky obejde a že může počkat na zábavu českou. Na zdar!

Váš čtenář.

LITERATURA.

Chvalně známá dráha, Lake Shore zaslala nám právě vydanou brožurku "We and our Tour Economic", která dojista zaslouží povšimnutí. Tato jest o 72 stranách a popisují se v ní některé z těch mnoha výletních míst, jež možno touto dráhou dosáhnouti a v příjemném odpočinku léto ztráviti. Tato dráha vede k vodopádům niagarským, odkudž jest snadno navštíviti chladnou Kanadu, pokochati se prohlídkou po řece sv. Vavřince mezi "Tisíci ostrovy" a po případě prohlédnouti sobě některé ze starobylých měst kanadských, jako Montreal a Quebec. Aneb navštíviti některá z četných jezer v severní části státu New Yorku, neb pohoří Adirondack, neb pobřeží mořské. Kdo chce příští léto nějak příjemně stráviti, měl by dopsati si o výtisk této brožury na F. M. Byron, General Western Agent, Room 34 Lake Shore Depot, Chicago, kdež popis zajímavých míst, jakož i výpočty možných vydání nalezne, což mu sloužiti může za vodítko. Brožurka sama jest velice úhlednou a v každém ohledu zajímavou.

Midland Monthly Magazine, měsíčník, kterýž byl druhdy vydáván v Des Moines, Iowa, nyní však od minulé zimy vychází v St. Louisu, jest každým číslem dokonalejším, jak co do úpravy, tak do obsahu. Číslo páté, srpnové, má dvě velmi zajímavá pojednání a sice popis největší a nejdokonalejší loděnice americké v Newport News a článek o st.-louiské světové výstavě, kteráž se v městě onom chystá v roce 1903. Měsíčník tento jest hojně illustrován a má vybranou látku čítací. K dostání jest ve všech obchodech s časopisy a knihkupectvích. Stojí pouze 10 centů šešit, aneb v předplacení na celý rok $1.00.

Netrpěl by tak zase ani kdyby stál padesátkrát tolik.

— Probudil jsem se minulou noc s velkým bolením žaludku. Jaktěživo mi tak zle nebylo. Když jsem přišel do práce dnes ráno, byl jsem tak slabým, že jsem mohl sotva pracovat. Šel jsem do Miller & McCurdy's lékárny a oni odporučili Chamberlains Colic, Cholera, & Diarrhoea Remedy. Působil skoro zázračně a jedna dávka mne napravila. Je to skutečně ta nejlepší věc co jsem kdy užíval pro žaludek. Nebudu bez něho v domě nikdy více, neboť bych nechtěl snášeti bolesti noci minulé ještě jednou za padesátkrát tolik co stojí — G. H. Wilson, majitel konírny, Burgettstown, Washington Co. Penn. Tento lék jest na prodej ve všech lékárnách.

Nejlepší ze všech!

Po padesáte let Mrs. Winslow's Soothing Syrup matkami používán jich dítkám v době když dostávají zoubky. Jste vyrušováni v noci a zbavováni spánku churavým, následkem bolení zubů plačícím dítkem? Jestli ano zašlete si ihned pro láhev "Mrs. Winslow's Soothing Syrup" pro dítky, dostávající zoubky. Cena jeho jest neodhadoutelná. Ulevi ubohému trpícímu dítku ihned. Spolehněte se naň matky. Vyléčí průjem, zreguluje žaludek a střeva, vyléčí kolíku, zmírní dásně, zmírní zápal a dodá svěžesti celému ústrojí. "Mrs. Winslow's Soothing Syrup", pro dítky zoubky dostávající, jest příjemné chuti a jest předpisem jedné z nejstarších a nejlepších ženských lékařek a opatrovnic ve S. oj. Státech. Jest na prodej u všech lékárníků po celém světě. Cena 25c. láhev. Buďte jisti a požádejte o "Mrs. Winslow's Soothing Syrup".

Jediný český

● **závod olovnický, strojnický a zámečnický v Omaze . . .**

.....vlastní.....

Leo. Baroch,

503 So. 13th Street.

Telefon 1567.

Zavádění vody, plynu a kanalisace provádí se levně a dobře. t43tf

Státní jednatelství pro jedině osvědčené Clevelandské pivní pumpy.

Neobtěžujte si

dopsati pro náš český hodinářský a zlatnický cenník, když nyní, aneb na svátky něco z oboru tohoto potřebujete. Zaručujeme Vám ušetření od 1 do $5 na každých hodinkách.

Máme velkou zásobu zlatých, pozlacených, i stříbrných hodinek pro dámy i pány, též řetízků, náušnic, jehlic, prstenů atd.

Odznaky pro Z. C. B. J., krásné zlaté, zaň $1.25 i se zásilkou.

Ušetříte peníze a obdržíte zboží trvanlivé, když jeobdnáte ze závodu

W. J. Wíša a Syn,

381 W. 18th St. Chicago. Ill.

The Big 4

I. Dixie & Columbia mlátičky čistí obil nejlépe a jsou nejlepšími spořiteli obilí.

II. Nepřekonatelný jetelový slupkovník uspoří vám ¼ více semene jetelového než jiný jiný stroj a důkladně je zčistí.

III. A & T rolnické a tažné parní stroje jsou nejlehčími a nejpevnějšími na světě.

IV. A & T řezací stroje jsou třídy prvé a přesně seřezou dříví ku stavební a obchodní potřebě.

.... *Vyrábějí se....*

Aultman & Taylor

Machinery Co.

Mansfield, Ohio

Píšte si o obrázkový katalog a zvíděte se o tomto listu h22t35m6

Knihkupectví Pokroku Západu

Máme na skladě velké množství spisů zábavných a poučných ze všech možných oborů. Divadelní spisy máme všechny, jež jsou k dostání v různých sbírkách. Pište si o seznam a obdržíte jej zdarma. Adresujte jednoduše

Pokrok Západu,
Omaha, Neb.

HOLD THE WORLD'S RECORDS.

ELDREDGE AND BELVIDERE BICYCLES

Ridden by—

C. W. MILLER, Long Distance Champion.
LOUIS GIMM, Mid Distance Champion.
ARTHUR GARDINER, Short Distance Champion.

Superior to all others irrespective of price. Write for Catalogue and see why.

NATIONAL SEWING MACHINE CO., Factory and Main Office, BELVIDERE, ILL.

New York: 308 BROADWAY; Cor. 130th St.

Chicago: 40 JACKSON BOUL., Near Wabash Ave.

"We Make Wheels, Too."