Das Deutsch-Amerikanische
Rechtsbureau und Notariat
—von—
H. MARCKWORTH,
532 Vine St., Cincinnati, Ohio,
ist anerkannt das älteste, weitverbreitetste und zuverlässigste in Amerika und Deutschland, und alle Ansprüche auf
Erbschaften und Rechte
kann man vertrauensvoll in seine Hände legen, und versichert sein daß die kleinsten, wie die größten
Vollmachts-Aufträge
mit gleichem Eifer und genauer Rechtskenntniß prompt und gewissenhaft erledigt werden. Die offizielle Liste **Vermißter Erben** wird wöchentlich in diesem Blatt erneuert.

ERNST GUMPRECHT,
und
Carpenter Contractor.
Alle Arbeiten werden prompt und zu bester Zufriedenheit ausgeführt . . . . . .
Aufträge können abgegeben werden in Göhring's Lumber Yard oder in meiner Wohnung nördlich von John Fonner's Platz.

W H. Thompson,
Advokat und Notar,
Praktizirt in allen Gerichten.
Grundeigenthumsgeschäfte und Collektionen eine Spezialität.

THE GOLDEN GATE
SALOON,
JOHN KUHLSEN Eigenth.
Ecke 3ter und Sycamore Straße.
Die besten Weine, Liquöre und Cigarren. Vorzüglichen Lunch den ganzen Tag.

Grand Island **Marble Works**
I. T. PAINE & CO.
Monumente und Grabsteine
aus Marmor und Granit, sowie Grab-Umzäunungen.
Falls Ihr Marmorarbeiten wünscht, gebt keine Bestellungen, ehe Ihr uns gesehen. Unsere Preise sind die niedrigsten. Seht uns und spart Geld.
Grand Island, ... Nebraska.

Eisenbahn-Fahrpläne.

Burlington Route

Nach dem Osten.

No. 44 Pass.	(nur Wochentags)	2:30 Abds.
No. 42 „	(täglich)	9:45 Morg
No. 48 Fracht	(nur Wochentags)	5:40 Abds.
No. 46 „	(täglich)	11:45 Morg
No. 50 „	(täglich)	5:50 „

Nach dem Westen.

No. 45 Fracht	(täglich).....	6:50 Morg.
No. 43 Pass.	(nur Wochentags)	1:55 Abds.
No. 47 Fracht	(nur Wochentags)	5:05 „
No. 41 Pass.	(täglich).....	8:46 „
No. 49 Fr.	(tgl. ausg. Montag)	5:50 Morg

No. 46 hält in Aurora, York, Seward und Lincoln.

No. 50 hält in jeder Station östlich von Aurora.

No. 45 und 49 halten nirgends östlich von Ravenna.

No. 41 fährt durch bis Billings und macht direkten Anschluß an die Northern Pacific nach allen Punkten in Montana und an der pacifischen Küste. Hält nicht zwischen Grand Island und Ravenna.

No. 42 Vestibuled Expreß, täglich, Lincoln, Omaha, St. Joseph, Kansas City, St. Louis Chicago, Denver und Punkten Ost, West und Süd.

Thos. Connor, Agent.

UNION PACIFIC RAILROAD CO.

Hauptlinie.

Nach dem Osten.

No. 2, Fast Mail,	Ank.	12:25 Nachm.
	Abg.	12:35 Nachm.
No. 4, Chicago Spl.,	Ank.	2:30 Morg
	Abg.	2:35 Morg.
No. 6, Local,	Ank.	1:05 Nachm.
	Abg.	1:25 Nachm.
No. 22 Local Fracht	Abg.	6:00 Nachm.
No. 24* Local Fracht,	Abg.	1:25 Nachm.

Nach dem Westen.

No. 1 Overland Lim'd	Ank.	1:00 Nachm.
	Abg.	1:05 Nachm.
No. 3 Fast Mail,	Ank.	8:50 Abends
	Abg.	8:55 Abends
No. 5, Denver Spl.	Ank.	3:55 Morg.
	Abg.	4:00 Morg.
No. 23* Local Fracht,	Abg.	12:35 Nachm.

* Täglich ausgenommen Sonntags, die übrigen täglich.

Ord und Loup City.

No. 83 Abgang	7:30 Morg.
No. 81 Abgang	1:30 Nachm.
No. 82 Ankunft	10:45 Morg.
No. 84 Ankunft.....	8:00 Abds.

(Die Züge laufen nur Wochentags.)

St. Joseph and Grand Island Ry.

No. 4, Mail & Expreß, Abg...	7:30 Morg
No. 3, Mail & Expreß, Ank.	8:25 Abds.
No. 2, täglich, Abg.,.....	9:15 Abds
No. 1, täglich, Ank.,.....	8:40 Morg
No. 15, Ankunft, ...	10:30 Abds.
No. 16, Abgang,.....	9:00 Morg.

No. 15 und 16 laufen nicht Sonntags

No. 2 u. 4 haben in St. Joseph Anschluß an alle Züge nach dem Osten. No. 1 u. 2 haben durchgehende Stuhlwagen.

G. L. McMeans, Agent.

Haus- und Landwirthschaft.

Eine Sauce zu kaltem Fisch und Fleisch. Fünf ganze Eier, fünf Eßlöffel Oel, fünf Eßlöffel Wasser, fünf Eßlöffel Essig, fünf Theelöffel Mostrich, etwas Salz und Zucker. Alles tüchtig gequirlt. In einem Porzellankopf in kochendes Wasser gesetzt, gut gequirlt, aber nicht kochen lassen. Wird die Sauce ohne Mostrich gemacht, so wird etwas Oel und Essig weniger genommen.

Fischsuppe. Nachdem das Wasser, in welchem der Hecht am vorigen Tage gekocht ist, durch ein Sieb gegossen, wird darin eine Handvoll getrockneter grüner Schotenkörner, einige Zweige Peterfilie und drei bis vier Kartoffeln gekocht. Wenn alles weich ist, treibt man die Suppe durch ein Sieb, läßt sie nochmals mit einem hellen Buttermehl aufkochen und richtet sie über gerösteten Semmelwürfeln an.

Um das Einwachsen der Zehennägel zu verhüten. Um das Einwachsen der Zehennägel zu verhüten, trage man recht weites und vorn möglichst geräumiges Schuhwerk. Man kann ferner den gewölbten Theil des Nagels mittelst eines Glassplitters dünn schaben und den Nagel nicht ⌣ förmig, sondern ⌒ förmig beschneiden. Wer an Einwachsen der Zehennägel leidet, beschneide dieselben nicht zu kurz, pflege seine Füße mit Wasser und Seife, und schütze sie vor Druck.

Giftfreies Fliegenwasser. Nachfolgendes, nicht giftiges Fliegenwasser kann von Jedermann und in jedem Haushalte bereitet werden: 4 Gewichtstheile Quassiaholz, fein geraspelt, und 2 Theile langer Pfeffer, grob zerstoßen, mit 1 Pint Wasser übergossen und bis zur Hälfte eingekocht, dann die Abkochung durch ein leinenes Tuch filtrirt und das Durchgeseihte mit einem Theil Sirup versüßt. Zum Gebrauche wird ein wenig davon auf einen flachen Teller gegossen, worauf man zuvor ein mit einer ganz geringen Menge Zucker bestreutes Stück groben Löschpapiers gelegt hat. Das Papier muß stets feucht sein.

Spinat- und Salatsuppe. Diese sehr gesunden und leicht zu bereitenden Suppen sind sehr zu empfehlen. Man kann Spinat- oder Salatblätter verwenden, die man zum Salat nicht mehr benutzen kann, oder die zu einem Spinatgemüse nicht mehr reichen würden. Sehr oft hat man im Herbst noch Pflanzen im Garten stehen, die zu einer Suppe völlig genügen. Man wasche und wiege etwa zwei handvoll Blätter, denen man die dicken Rispen auszog. Die Blätter müssen halbfein gehackt werden. Nun zerlasse man einen guten Theil Butter in einer Kasserolle, gebe das Kraut mit hinein und lasse es, ohne zu bräunen, 10 bis 15 Minuten gähren. Dann stäube man etwas Mehl darüber, verrühre genügend Wasser daran, thue ½ bis ½ Unze Liebigs Fleischextrakt mit hinein und lasse die Brühe etwa fünf Minuten kochen; ist sie mit Salz abgeschmeckt, so richte man sie über gebratene Brodwürfel an. Butter und Fleischextrakt darf nicht gespart werden.

Zur Behandlung des Eisschrankes. Alle Speisen kühlt man vorher ab (soll dies rasch geschehen, stelle man sie in oft zu erneuerndes kaltes Wasser, dem man Salz zusetzt), ehe man sie in den Eisschrank stellt, denn außer dem größeren Verbrauch an Eis bilden die heißen Speisen auch mit die Veranlassung zum schimmeln der im Schrank befindlichen Lebensmittel, da sich die, aus den Speisen entweichenden Wasserdünste in der kalten Luft des Schrankes verdichten und als tropfbarflüssiges Wasser, das die in der Luft befindlichen Pilzsporen mit niederreißt, auf die Oberfläche der Speisen gelangen. Alle starkriechenden Speisen dürfen überhaupt nicht in den Eisschrank gestellt werden. Endlich ist eine sehr sorgfältige, gründliche Reinigung wöchentlich ein unbedingtes Erforderniß für die Erhaltung der im Schrank befindlichen Sachen. Wenn die Wandungen des Schrankes aus Metallblech sind, müssen diese ganz besonders sorgfältig trocken nachgerieben werden.

Regeln für das Einmachen von Gemüsen. 1. Nur zarte, frische, fleckenlose Gemüse können zu Konservirungszwecken verwendet werden. 2. Um die Gemüse gut zu konserviren, ist große Reinlichkeit seitens der ausführenden Personen, wie auch Sauberkeit des Raumes erforderlich. In Eingemachtes darf kein Mehlstaub, keine Brodkrume u. s. w. fallen, denn solche Gegenstände sind Gährungserreger; die eingemachten Gemüse würden verderben. 3. In einem Topfe, in welchem Fett enthalten war, dürfen Konserven nicht gekocht werden, denn durch die Hitze, welche das Fett aus den Töpfen zieht, erhalten die Gemüse einen schlechten Geschmack. Kupferne, messingene und emaillirte Geschirre eignen sich zum Abkochen der Gemüse am besten. 4. Beim Einkochen der Gemüse darf die Luft über dem Herde und Kessel nicht durch Fetteinkochen, Kaffeeösten u. s. w. verunreinigt werden, da das Gemüse sonst diesen schlechten Geruch annehmen würde. 5. Sollten beim Einmachen von Blumenkohl, Senfgurken, Melonen und Kürbissen, die helles Fleisch besitzen, Gewürznelken verwendet werden, so sind die Köpfchen auszubrechen, da solche an hellen Früchten schwarze Flecken verursachen. 6. Beim Einmachen der Gemüse ist nur guter Wein- oder Biereessig anzuwenden. 7. Da eine Hauptbedingung der Haltbarkeit der Konserven in dem Abhalten der Luft, sowie aller Lebewesen, von dem Eingemachten besteht, so sind Töpfe, Gläser, Fässer u. s. w. nach dem Einmachen und Erkalten sofort zuzubinden, zuzuschlagen oder zu verlöthen. 8. Zu Dunstgemüsen sind nur Gläser und Büchsen mit luftdichtem Verschlusse zu nehmen. 9. Werden die Gemüse nicht in Büchsen konservirt, welche luftdichten Verschluß haben, oder zugelöthet sind, so sind die Gefäße entweder mit Schweinsblase oder Pergamentpapier zuzubinden. 10. Vor dem Gebrauche müssen alle Einmachegefäße sorgfältig gespült und an der Luft getrocknet werden. Man kann die Geräthe auch etwas schwefeln. 11. Beim Dunstkochen sollte man stets nur so große Gefäße verwenden, daß dieselben eine Mahlzeit enthalten, denn es ist bekannt, daß angebrochene Dunstgemüse sich nicht halten. 12. Verwendet man die Gläser mit Schraubendeckel, so muß das Glas zum Ueberlaufen voll sein, der Deckel wird vor dem Kochen nur halbfest geschlossen, nachträglich aber muß er so tief in den Gummiring eingeschraubt werden, daß das Glas absolut luftdicht geschlossen ist. 13. Bei Gläsern ohne Patentverschluß müssen möglichst porenfreie Korke verwendet werden. Diese letzteren werden vorher in kochendem Wasser gebrüht, dann gut abgetrocknet und derart in die Gläser eingetrieben, daß ihre untere Seite den Inhalt berührt, die obere aber um eines Fingers Dicke tiefer liegt als der Rand des Glases. Diesen leeren Raum über dem Korke gießt man nun aus mit flüssigem Gips, Talg, Wachs oder Lack, wodurch gänzlicher Luftabschluß bewirkt wird.

Eine billige Düngung von Obstbäumen. Im „Praktischen Rathgeber im Obst- und Gartenbau" wird von einer leicht zu bewirkenden billigen Stickstoffdüngung der Obstbäume berichtet. Dem Freiherrn von der Borch in Holzhausen bei Nicheim in Westfalen fiel es auf, daß unter seinen Obstbäumen einzelne sich durch besonders grünes Laub, üppiges Wachsthum und reichlichen Fruchtansatz auszeichneten, ohne daß er sich Anfangs die Ursache erklären konnte, denn die Obstbäume waren sämmtlich zu gleicher Zeit aus der gleichen Baumschule bezogen. Bei genauerem Nachforschen fand er, daß regelmäßig unter den kräftigeren Obstbäumen die „ausdauernde Lupine" wuchs, die der Wind vom nahen Walde unter den Bäumen ausgesät hatte. Herr von der Borch hat auf Grund dieser Beobachtung sorgfältige Versuche gemacht und ist zur wichtigen Entdeckungen gekommen, daß „Lupinus perennis," so ist ihr botanischer Name, die unter Obstbäumen wächst, dauernd einen außerordentlich günstigen Einfluß auf das Wachsthum der Bäume hat.

Disteln völlig auszuroden, ist äußerst schwierig. Denn diese Unkrautpflanzen besitzen ganz zähe und sehr tief in den Boden dringende Wurzeln. Zudem ist ihr Wachsthum ein sehr üppiges, und gerade dadurch richten sie, nomentlich unter dem Getreide, vielen Schaden an. Am häufigsten kommen sie auf nassen Böden und in nassen Jahrgängen vor. Auf trockenem Lande sind sie weniger zu finden. Wenn sich diese Unkrautpflanze nur vereinzelt im Getreide oder sonstwo vorfindet, so wird es wohl am passendsten sein, sie dann auszujäten, wann sie in der Blüthe steht. Sind dagegen die Disteln in größerer Menge vorhanden, so können sie nur durch Pflügen oder vermittelst Extirpator ausgegraben werden. Falls diese Pflanzen schon hoch in der Blüthe stehen, dürfen sie in keinem Fall auf dem Boden liegen bleiben: denn die Samen reifen doch gewöhnlich noch aus und würden sich nicht nur auf dem betreffenden Acker selbst verbreiten, sondern auch die Nachbarfelder verunkrauten.

Vom Buttern. Ist das Buttern beendet, so muß man es sich zur Regel machen, bei der weiteren Bearbeitung der Butter es möglichst zu vermeiden, dieselbe mit der bloßen Hand zu berühren. Es ist daher sehr zu empfehlen, die Butter nicht mit der Hand aus dem Butterfasse zu nehmen, sondern je nach Beschaffenheit des Fasses die Butter mit einem Haarsiebe aus dem Fasse herauszufischen oder den Inhalt des Fasses durch das Haarsieb zu entfernen, in dem die Butter dann liegen bleiben wird. Das Haarsieb mit der Butter taucht man darauf mehrmals in einem Gefäße mit reinem frischem Wasser unter, so daß das Wasser über der Butter zusammenschlägt und beim Durchsickern die meiste Buttermilch von den kleinen Klümpchen abspült; darnach wird die Butter ausgeknetet. Dies geschieht am besten mit dem Knetbrette.

Gegen den üblen Geruch in Geflügelstallungen. Vor Allem ist anzuempfehlen eine gründliche Reinigung der Ställe an jedem Morgen und als Streumaterial Sägespähne. Dieselben nehmen den üblen Geruch und verbreiten durch ihren Harzgehalt, besonders wenn solche von weichem Holz genommen werden, einen angenehmen Duft; der Mist verbindet sich vollkommen mit denselben und gibt dadurch auch noch einen ausgezeichneten Dünger.

Hölzerne Pfosten dauerhaft zu machen. Um hölzerne Pfosten u. s. w. im Boden dauerhaft zu machen, nimmt man gekochtes Leinöl und rührt in dasselbe pulverisirte Kohle, bis diese Mischung die Konsistenz einer Anstrichfarbe erhalten hat. Damit streicht man den Theil der Pfosten an, welcher in den Boden getrieben werden soll. So zubereitetes Holz hält im Boden länger als Eisen.

DEERING "IDEAL,"

Mit „Roller und Ball Bearing".

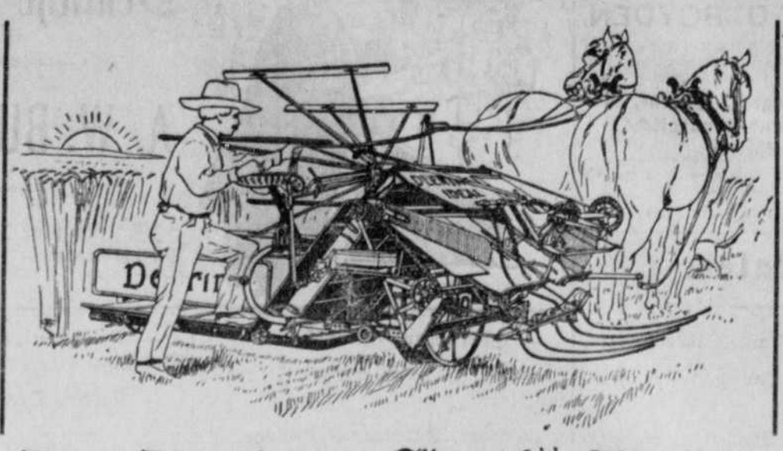

Schneidet 6 u. 7 Fuß breites Schwad

Der Deering „Ideal" Binder

übertrifft alle seine Konkurrenten in den folgenden Punkten:

1. Leicht zu ziehen—von wegen den Roller und Ball Bearings—leicht u. einfach.

2. Dauerhaftigkeit—von wegen des Gebrauches von vorzüglichstem Material, sowie die Reibung hindernden Roller und Ball Bearings, welche das Leben der Maschine verlängern, indem sie die Abnutzung nicht zulassen.

3. Sparsamkeit--von wegen der Ersparniß, die bei konkurrirenden Maschinen durch die Abnutzung der Bearings vergeudet wird; Ersparniß von Pferdekraft; Ersparniß von Getreide das gewöhnlich verloren geht; Ersparniß von Bindfaden, Zeit und Reparaturen.

4. Die Fähigkeit Ernten zu bewältigen, denen andere Maschinen nicht gewachsen sind—von wegen der Bauart der Platform und der Haspel, welche liegendes Getreide aufheben, sowie der Ausdehnbarkeit der Elevators und der Adjustirbarkeit des Binders.

5. Bequemes Handhaben. Alle Hebel sind nahe zur Hand. Zur Handhabung der Haspel bedarf man nur eines Hebels.

6. Bequemlichkeit der Transportation—von wegen der berühmten beweglichen Platform.

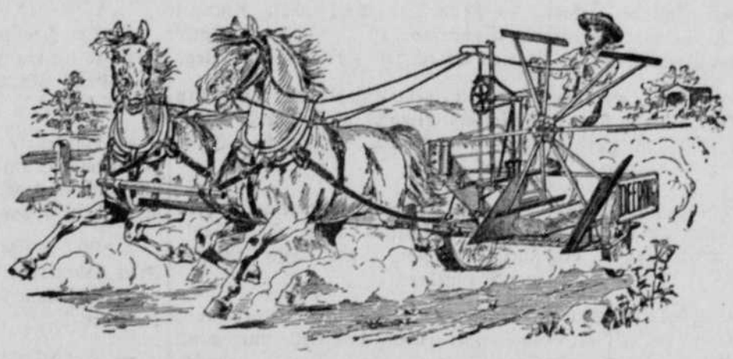

Zum Verkauf bei

Gebrüder Herman,
Grand Island, Nebraska.

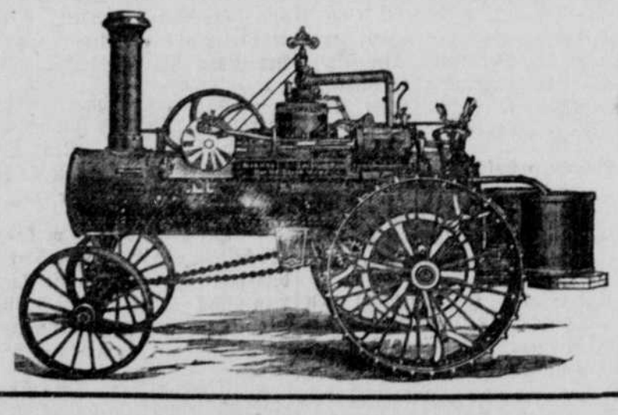

Die Nichols-Shepard
Traction Maschine

Nichts, was dazu angethan ist, eine perfekte Straßen- und Dresch-Maschine zu bilden, ist in der Nichols-Shepard Traction Maschine weggelassen oder übergangen worden. Alles, was Wissenschaft, Geschicklichkeit und Erfahrung andeuten konnte, um ihre Wirksamkeit, Kraft, Dauerhaftigkeit und Sicherheit gegen Explosion und Feuer zu erhöhen, ist geschehen. Der Dampfkessel ist aus dem besten ausgewählten Stahl, gründlich gut gemacht und mit Sicherheitsvorrichtungen versehen. Die Feuerung ist von Wasser umgeben — oben, unten und an den Seiten. Der Fugdämpfer ist so gemacht, daß weder Funken noch Asche herabfallen können, und der Rauchfang ist mit Patent-Kopfstück und Funkenfänger versehen. Alle Theile sind stark, dauerhaft und gründlich erprobt.

Detaillirte Beschreibungen und viele Illustrationen der Nichols-Shepard Traction Maschine und des Nichols-Shepard Separator sowie anderer Dreschmaschinen sind im großen Katalog enthalten — portofrei versandt.

NICHOLS & SHEPARD CO., Battle Creek, Mich.
Zweig-Geschäft in KANSAS CITY, MO.,
mit vollem Vorrath an Maschinen und Extras.

SEND US ONE DOLLAR

Cut this ad. out and send to us with $1.00, and we will send you this NEW IMPROVED ACME QUEEN PARLOR ORGAN, by freight C. O. D. subject to examination. You can examine it at your nearest freight depot, and if you find it exactly as represented, equal to organs that retail at $75.00 to $100.00, the greatest value you ever saw and far better than organs advertised by others at more money, pay the freight agent our special 90 days offer price, $31.75, less the $1, or $30.75 and freight charges.

$31.75 IS OUR SPECIAL 90 DAYS PRICE, less than one-half the price charged by others. Such an offer was never made before.

THE ACME QUEEN is one of the most durable and sweetest toned instruments ever made. From the illustration shown, which is engraved direct from a photograph, you can form some idea of its beautiful appearance. **Made from Solid Quarter Sawed Oak,** antique finish, handsomely decorated and ornamented, **latest 1899 style.** THE ACME QUEEN is 6 feet 5 inches high, 43 inches long, 27 inches wide and weighs 350 pounds; contains 5 octaves, 11 stops as follows: Diapason, Principal, Dulciana, Melodia, Celeste, Cremona, Bass Coupler, Treble Coupler, Diapason Forte, Principal Forte, and Vox Humana; 2 Octave Couplers, 1 Tone Swell, 1 Grand Organ Swell, 4 Sets Orchestral Toned Resonatory Pipe Quality Reeds, 1 Set of 51 Pure Sweet Melodia Reeds, 1 Set of 51 Charmingly Brilliant Celeste Reeds, 1 Set of 24 Rich Hollow Smooth Diapason Reeds, 1 Set of 24 Pleasing Soft Melodious Principal Reeds.

THE ACME QUEEN action consist of the celebrated Newel Reeds, which are only used in the highest grade instruments, also fitted with Hammond Couplers and Vox Humana, also best Beige felts, leathers etc., bellows of the best rubber cloth, 3-ply bellows stock and finest leather in valves. **THE ACME QUEEN** is finished with a 16x14 beveled plate French mirror, nickel plated pedal frames and every modern improvement. WE FURNISH FREE a handsome organ stool and the best organ instruction book published.

GUARANTEED 25 YEARS With every Acme Queen Organ we issue a written binding 25 year guarantee, by the terms and conditions of which if any part gives out we repair it free of charge. Try it one month and we will refund your money if you are not perfectly satisfied. 500 of these organs will be sold at $31.75. Order at once. Don't delay.

OUR RELIABILITY IS ESTABLISHED If you have not dealt with us ask your neighbor about us, write the publisher of this paper, or Metropolitan National Bank, National Bank of the Republic, or Bank of Commerce, Chicago; or German Exchange Bank, New York, or any railroad or express company in Chicago. We have a capital of over $450,000.00, occupy entire one of the largest business blocks in Chicago and employ over 300 people in our own building. WEBELL ORGANS AT $32.00 and up; PIANOS, $125.00 and up; also everything in musical instruments at lowest wholesale prices. Write for free special organ, piano and musical instrument catalogue. Address,

SEARS, ROEBUCK & CO. (Inc.), Fulton, Desplaines and Wayman Sts., CHICAGO, ILL.

Kommt nach Grand Island.

Dr. Rea, der berühmte und zuverlässige Arzt und Wundarzt! Wohlbekannt in Nebraska!

Einer von den erfolgreichsten Aerzten in der Behandlung chronischer und langwieriger Krankheiten der westlichen Staaten.

Auf besonderes Verlangen seiner vielen Freunde und Patienten, welche gewöhnlich lange Reisen unternehmen, um ihn zu sehen, hat er beschlossen,

GRAND ISLAND

zu besuchen und wird er sich im

Palmer Haus, Samstag, 17. Juni,

einen Tag aufhalten und alle vier Wochen wiederkommen.

Consultation und Examination frei.

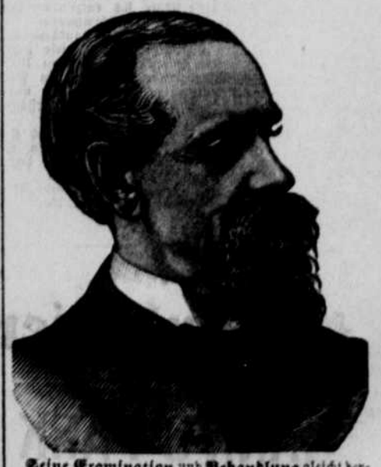

Seine Examination und **Behandlung** gleicht derjenigen der östlichen und südlichen Hospitäler, wo man jeden Monat tausende von Patienten sehen kann, und wo er seine Kunst gelernt hat.

Er behandelt chronische Krankheiten, chronischen Katarrh, Krankheiten der Augen, Ohren, Nase, des Halses und der Lungen, Verdauungsbeschwerden, Brightsche Krankheit, Harnfluß, Leber, Magen, Verstopfung, Rheumatismus, chronische Frauenkrankheiten, Neuralgie, Sciatica, Schwindlichkeit, Nervosität, langsames Wachsthum der Kinder, Mißgestaltung, Klumpfüße, Dunklichkeit, Gehirnkrankheiten, Schlagfluß, Ekzema, Krampfaderbruch, Wasserbruch, Krebs und Tumors.

Junge, alte, sowie Männer in mittleren Jahren, verheirathet oder ledig, und Alle welche an verlorener Manneskraft, nervöser Unthätigkeit, Samenfluß, geschlechtlichem Verfall, Gedächtnißschwäche, schwachen Augen, zurückgebliebener Entwickelung, Muthlosigkeit, Blutarmuth, Zinnen, Hinderniß zur Heirath, sowie Haute und Blutkrankheiten, Syphilis, Hautausschlag, Haarverlust, Knochenweh, Geschwulst, wehem Hals, Schwären, Nieren- und Blasenbeschwerden und schwachem Rücken leiden, erhalten ergründende Behandlung, prompte Erleichterung. Beide Geschlechter diskret und privatim behandelt. Hämorrhoiden und Hohlgeschwüre nach unserer neuen Methode behandelt.