Das Deutsch-Amerikanische
Rechtsbureau und Notariat
—von—
H. MARCKWORTH,
532 Vine St., Cincinnati, Ohio,
ist anerkannt das älteste, weitverbreitetste und zuverlässigste in Amerika und Deutschland, und alle Ansprüche auf
Erbschaften und Rechte
kann man vertrauensvoll in seine Hände legen, und versichert sein daß die kleinsten, wie die größten
Vollmachts-Aufträge
mit gleichem Eifer und genauer Rechtskenntniß prompt und gewissenhaft erledigt werden. Die offizielle Liste **Vermißter Erben** wird wöchentlich in diesem Blatt erneuert.

ERNST GUMPRECHT,
und
Carpenter Contractor.
Alle Arbeiten werden prompt und zu bester Zufriedenheit ausgeführt . . . . . .
Aufträge können abgegeben werden in Göhring's Lumber Yard oder in meiner Wohnung nördlich von John Fonner's Platz.

ALLAN CRAIG,
Händler in allen Arten von
Hart- und Weichkohlen.
Office an Nord Walnutstraße. Telephon 50.

THE MINTON WOODWARD CO.,
—Jobbers in— 51
Groceries und Früchten.
Sycamore Str., Grand Island Neb.

THE GOLDEN GATE SALOON,
JOHN KUHLSEN Eigenth.
Ecke 3ter und Sycamore Straße.
Die besten Weine, Liquöre und Cigarren. Vorzüglichen Lunch den ganzen Tag.

— Braucht Ihr Druckarbeiten? Vergeßt nicht, daß die Druckerei des „Anzeiger und Herold" bestens eingerichtet ist, alle Arten solcher Arbeiten in Deutsch, Englisch oder Dänisch auf geschmackvollste Weise und zu niedrigen Preisen auszuführen.

Eisenbahn-Fahrpläne.

Burlington Route

Nach dem Osten.

No. 44 Pass. (nur Wochentags) 2:30 Abds
No. 42 „ (täglich) ..... 9:45 Morg
No. 48 Fracht (nur Wochentags) 5:40 Abds
No. 46 „ (täglich) .....11:45 Morg
No. 50 „ (täglich) ..... 5:50 „

Nach dem Westen.

No. 45 Fracht (täglich)..... 6:50 Morg.
No. 43 Pass. (nur Wochentags) 1:55 Abds.
No. 47 Fracht (nur Wochentags) 5:05 „
No. 41 Pass. (täglich)..... 8:46 „
No. 49 Fr. (tgl. ausg. Montag) 5:50 Morg

No. 46 hält in Aurora, York, Seward und Lincoln.

No. 50 hält in jeder Station östlich von Aurora.

No. 45 und 49 halten nirgends östlich von Ravenna.

No. 41 fährt durch bis Billings und macht direkten Anschluß an die Northern Pacific nach allen Punkten in Montana und an der pacifischen Küste. Hält nicht zwischen Grand Island und Ravenna.

No. 42 Vestibuled Expreß, täglich, Lincoln, Omaha, St. Joseph, Kansas City, St. Louis Chicago, Denver und Punkten Ost, West und Süd.

Thos. Connor, Agent.

UNION PACIFIC RAILROAD CO.

Hauptlinie.

Nach dem Osten.

No. 2, Fast Mail,	Ank.	12:20 Nachm.
	Abg.	12:25 Nachm.
No. 4, Chicago Spl.,	Ank.	2:30 Morg
	Abg.	2:35 Morg.
No. 6, Local,	Ank.	1:25 Nachm.
	Abg.	1:30 Nachm.
No. 22 Local Fracht	Abg.	6:00 Nachm.
No. 24* Local Fracht,	Abg.	1:30 Nachm.

Nach dem Westen.

No. 1 Overland Lim'd	Ank.	12:50 Nachm.
	Abg.	12:55 Nachm.
No. 3 Fast Mail,	Ank.	8:40 Abends
	Abg.	8:50 Abends
No. 5, Denver Spl.	Ank.	3:55 Morg.
	Abg.	4:00 Morg.
No. 9, Grand Island Local	Abg.	2:10 Nachm.
No. 27* Local Fracht,	Abg.	7.10 Morg.

* Täglich ausgenommen Sonntags, die übrigen täglich.

Ord und Loup City.

No. 83 Abgang .....7:30 Morg.
No. 81 Abgang .....1:30 Nachm.
No. 82 Ankunft ..... 10:45 Morg.
No. 84 Ankunft.....8:15 Abds.
(Die Züge laufen nur Wochentags.)

St. Joseph and Grand Island Ry.

No. 4, Mail & Expreß, Abg... 8:10 Morg
No. 3, Mail & Expreß, Ank. . 8:25 Abds.
No. 2, täglich, Abg.,..... 9:15 Abds
No. 1, täglich, Ank.,..... 9:00 Morg
No. 15, Ankunft, ...10:30 Abds.
No. 16, Abgang,..... 9:00 Morg.

No. 15 und 16 laufen nicht Sonntags.

No. 2 u. 4 haben in St. Joseph Anschluß an alle Züge nach dem Osten. No. 1 u. 2 haben durchgehende Stuhlwagen.

H. L. McMeans, Agent.

Haus- und Landwirthschaft.

Zur Desinfizirung des Mundes bei hohlen Zähnen u. s. w. ist Borax ein gutes Mittel und nicht unangenehm. Eine starke Prise des Pulvers wird auf die Zunge genommen und, wenn sie aufgelöst ist, im Munde hin- und herbewegt, bis alle Theile davon berührt sind.

Pfannkuchen von Kartoffeln. Man wäscht große Kartoffeln recht rein, schält sie dann, reibt sie auf dem Reibeisen, vermischt sie mit mehreren Eiern und etwas Salz und bäckt in zerlassenem Speck dünne Kuchen aus der Masse, die man auf beiden Seiten gut bräunt und reicht sie zu Schinken oder Wurst und grünem Salat.

Lebersuppe. Man nimmt Rindsleber, häutet sie ab und schabt sie, damit das Häutige zurückbleibt, macht sodann eine helle Einbrenne, gibt die Leber nach Belieben, auch etwas in Schmalz geröstetes Semmelmehl in die Einbrenne, füllt alles mit Fleischbrühe auf und läßt es kochen, treibt es durch ein Haarsieb und richtet die Suppe über gebräunten Schnitten an.

Linoleum glänzend zu erhalten. Eine Abwaschung mit gleichen Mengen Milch und Wasser sollte regelmäßig alle zwei bis drei Wochen stattfinden; nach Verlauf von drei bis vier Monaten, also jährlich etwa dreimal, hat ein Abreiben mit einer schwachen Lösung von Bienenwachs in Terpentinspiritus stattzufinden; bisweilen wird auch Leinöl hierzu verwendet. Die Teppiche und Läufer bleiben bei diesem Verfahren immer rein und glänzend.

Gebackene Schweinsfüße. Die mit Gewürz und Lorbeerblätter weichgekochten und von den Knochen befreiten Schweinsfüße legt man in eine vertiefte, die Hitze vertragende Schüssel, beträufelt sie mit reichlicher zerlassener Butter, würzt sie mit Pfeffer, feingehackter Petersilie und Schnittlauch, bestreut sie dann dicht mit einer Mischung von geriebener Semmel und Parmesankäse, gießt zerlassene Butter darüber und bäckt sie bei guter Oberhitze hellbraun.

Lehm als Scheuermittel. Küchenbretter aus Holz, auf denen man Fett, Fleisch und Anderes zerschneidet, saugen leicht die Säfte der Eßwaaren, Fett und Blut ein; um sie davon zu reinigen, wende man Lehm an, den man befeuchtet und auf die Flecken streicht; nach einigen Stunden wäscht man das Brett mit Seife und Sand in reinem Wasser gut ab und das Holz wird rein und fleckenlos sein. Lehm ist beim Abwaschen überhaupt sehr nützlich; er nimmt alles Fett ab und macht Messer, Gabeln, Löffel und andere Metallgegenstände blank.

Das Erhärten des Gipses zu verzögern. Beim Befestigen von Metalltheilen mit Glas und Porzellan vermittelst Gips stellt es sich häufig als großer Uebelstand heraus, daß der angemachte Gips zu schnell bindet und fest wird, bevor eine Kittung vorgenommen wurde. Diesem läßt sich leicht vorbeugen, wenn man dem Wasser, mit dem der Gips angemacht wird, sechs Prozent Spiritus zusetzt, dann bleibt zu der betreffenden Arbeit Zeit genug, da das Festwerden ziemlich lange dauert. Zu viel Zusatz an Spiritus ist von Nachtheil, da dann der Gips nicht fest wird.

Blondes Haar zu konserviren. Um blondes Haar seine ursprüngliche Farbe zu erhalten, ist es gut, dasselbe alle Wochen einmal mit Weizenkleie durchzukämmen. Man bepudert den Kopf damit und kämmt und bürstet dann die Kleie recht sorgfältig ab. Ferner wäscht man das Haar alle vier bis fünf Wochen einmal mit Kamillenthee und endlich schneidet man es so selten als möglich, da das nachwachsende Haar gewöhnlich immer dunkler wird. Dies sieht man auch fast immer an kleinen Kindern, deren untere Locken oft noch ganz hellgolden erscheinen, während das nachgewachsene Haar oben auf dem Köpfchen schon viel dunkler ist.

Was steht mir? Welch' wichtige Frage! und wie verschieden lautet die Beantwortung derselben! Den Blonden wird gerathen, zarte Farbentöne zu wählen, braune Schönheiten finden dunkle Stoffe am kleidsamsten. Da wird geprüft und gestritten, um die Lösung dieser Frage zu finden und doch ist dieselbe so schwer nicht! Willst Du sie hören? Weißt Du, was Dir am besten steht: Ein freundliches Gesicht, ein natürliches, ungezwungenes Benehmen, frei von jedem Versuch, durch Geziertheit und angelernte Mienen und Manieren die Blicke auf sich zu lenken. Ein anspruchsloses Auftreten, eine sanfte Art, Deine Meinung zu äußern, kein schroffes, liebloses Aburtheilen, geräuschlose Bewegungen, und ein ruhiges, maßvolles Sprechen, eine harmlose Fröhlichkeit ohne überlautes Lachen und Schäkern. Aufmerksames Zuhören beim Berichten fremder Erlebnisse; ein tröstendes Wort dem Trauernden, daß er fühle, Du leidest mit; ein von Herzen kommendes Wort der Mitfreude dem Glücklichen. Ein feines Gefühl für das Seelenleben Anderer, richtiger Takt, der Dich mahnt, abzubrechen, wenn Deine Worte Gefahr laufen, wunde Stellen zu berühren. Unbedingte Hochachtung und Ehrerbietung vor dem Alter, ihm gebührt überall die größte Ehre—wer alt ist, hat mehr gelebt, folglich mehr gelitten als wir. Wer Kopf und Herz am rechten Fleck hat, wirkt diese Kunst, die Herzen zu gewinnen, stets ausüben, oft sogar—und das ist das Schönste—ganz unbewußt. Wenn es dann im Herzen so hell und rein aussieht, so versteht es sich ganz von selbst, daß auch der äußere Mensch hübsch und ordentlich gekleidet einhergeht. „Wie inwendig—so auswendig." So zu sein, steht Allen gut: den Großen und den Kleinen, den Vornehmen und den Geringen, den Schönen sowohl wie den Häßlichen, den Blonden wie den Schwarzen. Diese Kunst wird nicht alt und ändert sich nicht mit der Mode. Wie prächtig wäre es doch, wenn wir weniger Werth auf das Aeußere legten, auf den sogenannten guten Ton und uns bemühten, viel mehr stets den freundlichen Ton walten zu lassen, der vom Herzen kommt und zum Herzen spricht, und in dem die Liebe, dieser Eckstein eines jeden schönen Charakters, wohnt.

Näscherei. Die Bienen nehmen den Honig, wo sie ihn finden, auch in fremden Bienenstöcken. Besonders wenn es im Frühjahr noch keine Tracht gibt, fliegen immer einzelne Bienen umher und suchen in schwach bevölkerte Stöcke einzudringen, um aus ihnen den Honig zu stehlen; dieses sind die Näscher und Räuber, ohne aber eine besondere Bienenart zu sein. Wenn es einer einzigen Biene gelungen ist, in einen Stock einzudringen und honigbeladen aus demselben zu entkommen, so kehrt sie sehr bald mit vielen Genossen zurück, und dann ist alsbald die Räuberei in vollem Gange. Es ist sehr schwer, derselben Einhalt zu thun, am besten gibt man dem raubenden Volke einen anderen Geruch, indem man etwas Moschus in den raubenden Stock streut. Auch kann man den beraubten Stock drei Tage lang in den Keller stellen, oder man stellt ein Stückchen Spiegelglas vor das Flugloch des beraubten Stockes; wenn dann die Räuber dagegen fliegen, so erblicken sie in dem Spiegel sich selbst und halten dann ihr Spiegelbild für eine andere Biene, welche sie abfangen will und geben die Räuberei auf.

Verletzungen der Pferde. Die Pferde verletzen sich sehr oft durch Eintreten von Nägeln, spitzen Eisen-, Glas- oder Steinsplittern in den Huf und es entstehen oft Wunden recht unliebsamer Art. Meistens erfordern dieselben eine aufmerksame Behandlung. In solchen Fällen ist die kranke Stelle, gleich nachdem der eingetretene eiserne Gegenstand entfernt wurde, zu reinigen, auch an der durchbohrten Stelle muß das Ausschneiden derselben erfolgen, bis Blut fließt. Das Thier ist dann sofort in den Stall zu bringen, der kranke Huf rein mit Wasser auszuwaschen und auf die Sohle desselben gequetschter Leinsamen zu legen, der mit heißem Wasser zu einem Teige verarbeitet wurde. Die Fußhöhlung wird mit diesem letzteren voll ausgefüllt und ein Leinenlappen darüber umgeschlagen und befestigt. So lange das Thier fiebert, hat es mit diesem Verbande sein Bewenden und ist dasselbe auf trockenen, festen Boden zu stellen.

Das Umgraben des Gemüselandes muß zu gleichmäßiger Tiefe geschehen und dabei die Lockerung und Wendung des Bodens beachtet werden. Wird unmittelbar vor der Bestellung gegraben, so dürfen keine Schollen bleiben und muß der Boden möglichst locker werden. Steine und Unkrautwurzeln, Engerlinge und Werren sind vollständig zu entfernen. Zur Zerkleinerung des Schollen und Beseitigung des Unkrautes bedient man sich am besten des Krails, mit dem sich der Boden auf 6 Zoll Tiefe recht fein pulvern läßt. Das Graben selbst ist nur bei genügend abgetrocknetem Boden und bei trockener Witterung vorzunehmen. Nach dem Graben ist das Land schön glatt und eben zu verrechen, worauf zur Saat geschritten werden kann.

Für die Brutzeit der Gänse richtet man das Brutnest auf dem Erdboden in der Weise her, daß ungefähr drei Finger dick Stroh oder noch besser zwei Finger dick festgedrückte Haferspreu sich zwischen dem Erdboden und den Eiern befindet. Hat man keinen geeigneten Platz hierzu, so nehme man einen Korb oder eine alte Kiste, fülle sie halb mit etwas feuchter Asche, die sich festdrücken läßt, drücke mit den Händen eine flache Wölbung in die Asche, lege dieselbe zwei Finger dick mit Haferspreu aus und dann die Eier hinein. Auf diese Weise erhält die Brutwärme Rückschlag vom Erdboden und muß sich den Eiern mittheilen.

Zum Streuen von Geflügelställen eignet sich Torfstreu oder Torfmull ganz vorzüglich, weil durch diesen die Feuchtigkeit der Exkremente aufgesaugt wird und so deren üble Gerüche verhütet werden. Das Ammoniak des Düngers bindet sich mit der Streu, wodurch der Dünger als solcher um so werthvoller wird. Auch nistet sich in Torfstreu kein Ungeziefer ein.

Die beste Baumsalbe ist gewöhnlich Firnißfarbe. Ist der Firniß nicht dick genug, setzt man etwas Asche oder Ziegelmehl zu, so viel, daß sich das Gemisch mit einem kurzen Pinsel noch aufstreichen läßt. Die Wunden trocknet man vor dem Bestreichen gut ab. Sie verwachsen sehr rasch bei diesem einfachen Mittel.

Junge Hunde. Ein Vierteljahr alte Hunde können unbeschadet mit Knochen gefüttert werden. Es ist dies sogar für die Entwickelung des Gebisses vortheilhaft. Nur gebe man nicht zu viel Knochen und keine fetten Fleischreste.

Der Rhein-Elbe-Kanal.

Ein gewaltiges Projekt beschäftigt seit einiger Zeit schon die industriellen und landwirthschaftlichen Kreise in Preußen. Es handelt sich um den Bau des sogenannten Mittellandkanals, einer Verbindung des Dortmund-Emskanals einerseits mit dem Rhein, andererseits mit der Elbe. Dem Abgeordnetenhause ist ein diesbezüglicher Gesetzentwurf zugegangen, dem eine höchst eingehende und klare Begründung beigegeben war, der die gegen den Bau von gewisser Seite erhobenen Einwände gründlich widerlegt.

Zu den technischen Fragen der Angelegenheit gehörte die, ob für die Verbindung des Dortmund-Emskanals mit dem Rhein die Benutzung des Emscherthales oder die des Lippethales sich mehr empfehle. Die Lösung dieser Frage lief aber darauf hinaus, daß beide Linien gebaut werden müssen, und daß es lediglich darauf ankomme, welche zuerst in Angriff zu nehmen sei. Die Regierung hat sich zunächst für die Emscherlinie entschieden, und zwar deshalb, weil das Aufschieben des Baues dieser Linie eine unverhältnißmäßige Vertheuerung mit sich gebracht haben würde. Das ganze Gelände, das diese Linie durchschneidet, würde, wenn sie nicht sofort gebaut wird, in kurzer Zeit mit Wohn- und Fabrikgebäuden bebaut sein, deren spätere Erwerbung sehr erhebliche Kosten verursachen würde, während die Kanalisirung der Lippe auch in späteren Jahren keinen derartigen Schwierigkeiten begegnet. So wird denn vom Rhein zum Dortmund-Emskanal die Strecke Laar-Herne in einer Länge von 39.5 Kilometer (8.1 Kilometer gleich 5 englische Meilen) gebaut. Die zweite, sehr viel längere Strecke läuft von Bevergen nach Heinrichsberg, 10 Kilometer unterhalb Magdeburgs. Auf dieser 364.5 Kilometer langen Strecke werden sieben Zweigkanäle hergestellt, die von Süden aus die Städte Osnabrück, Linden, Wülfel, Hildesheim, Peine und Magdeburg mit dem Hauptkanal verbinden. Den Zusammenhang mit der Weser, die bei Minden von dem Kanal durch einen Aquädukt überschritten wird, soll eine Treppenschleuse herstellen. Einem anderen Zweck, nämlich der Zuführung von Wasser, dient ein weiterer Zweigkanal, der von Rinteln aus das Weserwasser in den Kanal führt; zugleich wird die Weser bis Hameln hinauf kanalisirt und trotz der Wasserentnahme die Möglichkeit der Schifffahrt auf der Weser gewährleistet. Die Kanalisation der Weser unterhalb Minden ist in der Vorlage nicht enthalten, sie wird vom Staate Bremen ausgeführt.

Es wird seitens der preußischen Regierung nicht verkannt, daß der neue Kanal, welcher Gebiete mit dem höchstentwickelten Eisenbahnverkehr durchschneidet, einen wesentlichen Einfluß auf den Einnahmeetat der Eisenbahnverwaltung ausüben muß, und sie berechnet die Verminderung der Eisenbahnüberschüsse auf jährlich 53,000,000 Mark. Aber diesen Verlusten steht auch eine Reihe den Eisenbahnen erwachsender Vortheile gegenüber. Es wird eine Steigerung der Leistungen bezüglich der Förderung der Bodenschätze im Ruhrgebiet erfolgen, die beispielsweise seit 1892 der dortige Eisenbahnverkehr von 43,000,000 Tonnen auf 62,000,000 Tonnen im Jahre 1897 gehoben hat. Wenn, was mit Sicherheit anzunehmen ist, die Steigerung dieser Leistungen andauert, so ist die Eisenbahn völlig außer Stande, den Verkehr zu bewältigen. Sie ist in dem für den Kanal in Betracht kommenden Gebiet schon jetzt an der Grenze ihrer Leistungsfähigkeit angekommen. Das Gebiet, etwa der 150. Theil von ganz Deutschland, hat beinahe den vierten Theil des deutschen Eisenbahnverkehrs: während in ganz Deutschland auf jeden Kilometer Eisenbahn im Durchschnitt 6800 Tonnen Güterverkehr entfallen, bringt jeder Kilometer im rheinisch-westfälischen Industriebezirk 73,000 Tonnen auf. Da erweist sich der Kanal nicht als habgieriger Konkurrent, sondern als helfender Freund; und wenn im Winter der Kanal seine Aufgabe nicht erfüllen kann, so ist, abgesehen davon, daß Schneefälle auch den Eisenbahnverkehr unterbinden können, die Möglichkeit vorhanden, daß in dieser Zeit die Eisenbahnen, deren Verkehr dann geringer ist, den gesperrten Kanalverkehr mit übernehmen. Auch die Befürchtungen wegen der Verbilligung der Getreidefrachten durch den Kanalbau werden in der Begründung mit dem Hinweise darauf für gegenstandlos erklärt, daß den Landwirthen diese billigen Frachten bei der Ausfuhr von Zucker und bei der Einfuhr von Futter- und Düngemitteln doch auch zu Gute kommen.

Dem von Seiten der schlesischen Montanindustrie und der sächsischen Braunkohlenindustrie gegen den Bau des Kanals erhobenen Widerspruche wird zwar bis zu einem gewissen Grade Berechtigung zuerkannt, doch fallen die Nachtheile, die getragen werden müssen, gegenüber den Vortheilen, die der Kanal der ganzen Bevölkerung bringt, nicht in's Gewicht.

Der Genuß von Kaffee oder Thee sollte, nach dem Dafürhalten hervorragender Aerzte, Personen unter 18 Jahren nicht gestattet werden, und zwar, weil durch den[illegible] das Nervensystem der Jugend zu stark erregt wird.

Der Truthahn hat sich seit seiner Entdeckung in Amerika in fast allen Theilen der Welt eingebürgert.

SEND US ONE DOLLAR

Cut this ad. out and send to us with $1.00, and we will send you this NEW IMPROVED ACME QUEEN PARLOR ORGAN, by freight C. O. D., subject to examination. You can examine it at your nearest freight depot, and if you find it exactly as represented, equal to organs that retail at $75.00 to $100.00, the greatest value you ever saw and far better than organs advertised by others at more money, pay the freight agent our special 90 days offer price, $31.75, less the $1, or $30.75 and freight charges.

$31.75 IS OUR SPECIAL 90 DAYS PRICE, less than one-half the price charged by others. Such an offer was never made before.

THE ACME QUEEN is one of the most durable and sweetest toned instruments ever made. From the illustration shown, which is engraved direct from a photograph, you can form some idea of its beautiful appearance. Made from Solid Quarter Sawed Oak, antique finish, handsomely decorated and ornamented, latest 1899 style. THE ACME QUEEN is 6 feet 5 inches high, 42 inches long, 23 inches wide and weighs 350 pounds; contains 5 octaves; 11 stops as follows: Diapason, Principal, Dulciana, Melodia, Celeste, Cremona, Bass Coupler, Treble Coupler, Diapason Forte, Principal Forte, and Vox Humana; 2 Octave Couplers, 1 Tone Swell, 1 Grand Organ Swell, 4 Sets Orchestral Tuned Resonatory Pipe Quality Reeds, 1 Set of 37 Pure Sweet Melodia Reeds, 1 Set of 37 Charmingly Brilliant Celeste Reeds, 1 Set of 24 Rich Mellow Smooth Diapason Reeds, 1 Set of 24 Pleasing Soft Melodious Principal Reeds.

THE ACME QUEEN action consist of the celebrated Sewel Reeds, which are only used in the highest grade instruments, also fitted with Hammond Couplers and Vox Humana, also best Dolce felts, leathers etc., bellows of the best rubber cloth, 3-ply bellows stock and finest leather in valves. THE ACME QUEEN is finished with a 10x14 beveled plate French mirror, nickel plated pedal frames and every modern improvement. WE FURNISH FREE a handsome organ stool and the best organ instruction book published.

GUARANTEED 25 YEARS With every Acme Queen Organ we issue a written binding 25 year guarantee, by the terms and conditions of which if any part gives out we repair it free of charge. Try it one month and we will refund your money if you are not perfectly satisfied. 500 of these organs will be sold at $31.75. Order at once. Don't delay.

OUR RELIABILITY IS ESTABLISHED If you have not dealt with us ask your neighbor about us, write the publisher of this paper, or Metropolitan National Bank, National Bank of the Republic, or Bank of Commerce, Chicago; or German Exchange Bank, New York, or any railroad or express company in Chicago. We have a capital of over $450,000.00, occupy entire one of the largest business blocks in Chicago and employ over 800 people in our own building. WE SELL ORGANS AT $32.00 and up; PIANOS, $125.00 and up; also everything in musical instruments at lowest wholesale prices. Write for free special organ, piano and musical instrument catalogue. Address,

SEARS, ROEBUCK & CO. (Inc.), Fulton, Desplaines and Wayman Sts., **CHICAGO, ILL.**

Durchgehende Touristen-Schlafwagen nach dem Nordwesten.

Die Burlington Route hat eine zweimal wöchentliche Touristen-Carlinie von Kansas City nach Butte, Spokane, Tacoma und Seattle eingerichtet.

Die Wagen verlassen Kansas City, Lincoln und Grand Island jeden Dienstag und Donnerstag, in Seattle den folgenden Freitag und Sonntag ankommend. Sie sind mit Rotang gepolstert. Das Bettleinen usw. sind rein und von guter Qualität. Die Heizungs-, Ventilations- und Toiletten-Arrangements sind so gut wie man sie nur wünschen kann und jeder Wagen befindet sich unter der Aufsicht eines uniformirten Pullman Porters, dessen einzige Pflicht es ist, die Wünsche der Passagiere zu befriedigen.

Cars laufen durch ohne irgend welchen Wechsel und Kojen kosten von Lincoln bis Tacoma oder Seattle nur $5 00. Für zwischenliegende Punkte verhältnißmäßig weniger.

Montana und die Puget Sund-Gegend erfreuen sich augenblicklich einer beispiellosen Prosperität. Als eine Folge nimmt der Verkehr nach dem Nordwesten ganz ungeheure Dimensionen an. Diese neue Touristen Carlinie ist mit dem Vorbehalt creirt worden, den Burlington-Theil derselben in der bestmöglichsten Weise zu besorgen.

Kojen, Billete und volle Information erhält man auf Anfrage von irgend einem Burlington Route Billetagenten oder indem man sich an J Francis, G. P. A. Omaha, Nebr., wendet. 6.26.99.

W H. Thompson,
Advokat und Notar,
Praktizirt in allen Gerichten.
Grundeigenthumsgeschäfte und Collektionen eine Spezialität.

Kommt nach Grand Island.

Dr. Rea, der berühmte und zuverlässige Arzt und Wundarzt! Wohlbekannt in Nebraska!

Einer von den erfolgreichsten Aerzten in der Behandlung chronischer und langwieriger Krankheiten der westlichen Staaten.

Auf besonderes Verlangen seiner vielen Freunde und Patienten, welche gewöhnlich lange Reisen unternehmen, um ihn zu sehen, hat er beschlossen,

GRAND ISLAND

zu besuchen und wird er sich im

Palmer Haus, Samstag, 22. April,

einen Tag aufhalten und alle vier Wochen wiederkommen.

Consultation und Examination frei.

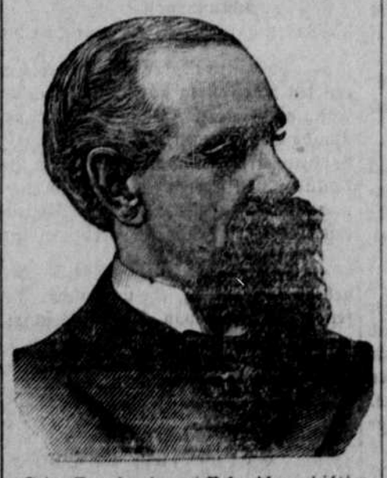

Seine Examination und **Behandlung** gleicht derjenigen der östlichen und südlichen Hospitäler, wo man jeden Monat tausende von Patienten sehen kann, und wo er seine Kunst gelernt hat.

Er behandelt chronische Krankheiten, chronischen Katarrh, Krankheiten der Augen, Ohren, Nase, des Halses und der Lungen, Verdauungsbeschwerden, Bright'sche Krankheit, Harnfluß, Leber, Magen, Verstopfung, Rheumatismus, chronische Frauenkrankheiten, Neuralgie, Sciatica, Schwindlichkeit, Nervosität, langsames Wachsthum der Kinder, Mißgestaltung, Klumpfüße, Buckligkeit, Gehirnkrankheiten, Schlagfluß, Ezzema, Krampfaderbruch, Wasserbruch, Krebs und Tumors.

Junge, alte, sowie Männer in mittleren Jahren, verheirathet oder ledig, und Alle welche an verlorener Manneskraft, nervöser Unfähigkeit, Samenfluß, geschlechtlichem Verfall, Gedächtnißschwäche, schwachen Augen, zurückgebliebener Entwickelung, Muthlosigkeit, Blutarmuth, Finnen, Hinderniß zur Heirath, sowie Haut- und Blutkrankheiten, Syphilis, Hautausschlag, Haarverlust, Knochenweh, Geschwulst, wehem Hals, Schwüren, Nieren- und Blasenbeschwerden und schwachem Rücken leiden, erhalten ergründende Behandlung, prompte Erleichterung. Beide Geschlechter diskret und privatim behandelt. Hämorrhoiden und Hohlgeschwüre nach unserer neuen Methode behandelt. 28

DENVER, SALT LAKE, SAN FRANCISCO, PORTLAND

UNION PACIFIC — THE OVERLAND ROUTE — WORLD'S PICTORIAL LINE.

und für alle hauptsächlicheren

westlichen Punkte

erreicht man schneller über die Union Pacific als über irgend eine andere Linie.

Nur { 1 Nacht bis Utah / 2 Nächte bis Californien

vom Missourie Fluß.

Prachtvoll ausgestattete Züge täglich.

Für Zeittafeln, Pamphlete und illustrirte Bücher, das durchreiste Territorium beschreibend, wendet Euch an

H. L. McMeans, Agent.

Most fascinating invention of the age. Always ready to entertain. It requires no skill to operate it and reproduce the music of bands, orchestras, vocalists or instrumental soloists. There is nothing like it for an evening's entertainment. Other so-called talking machines reproduce only records of cut-and-dried subjects, specially prepared in a laboratory, but the Graphophone is not limited to such performances. On the Graphophone you can easily make and instantly reproduce records of the voice, or any sound. Thus it constantly awakens new interest and its charm is ever fresh. The reproductions are clear and brilliant.

Graphophones are sold for $10 and up

Manufactured under the patents of Bell, Tainter, Edison and Macdonald. Our establishment is headquarters of the world for talking machines and Talking Machine Supplies. Write for catalogue

Columbia Phonograph Co, Dept 30
No. 720-722 Olive Street,
ST. LOUIS, MISSOURI.
New York, Paris, Chicago, St. Louis, Philadelphia, Baltimore, Washington, Buffalo. 34-33

Verkauft von **Harger & Bliss,** 904-910 Main St., Dubuque, Iowa.

Grand Island **Marble Works**
I. T. PAINE & CO.
Monumente und Grabsteine
aus Marmor und Granit, sowie Grab-Umzäunungen.
Falls Ihr Marmorarbeiten wünscht, gebt keine Bestellungen, ehe Ihr uns gesehen. Unsere Preise sind die niedrigsten. Seht uns und spart Geld.
Grand Island, ... Nebraska.

THE MINT
Saloon und Billardhalle
Julius Gündel, Eigenth.
Frisches Bier stets an Zapf. Die besten einheimischen u. importirten Cigarren, Weine und Liquöre. Whisky bei der Gallone eine Spezialität. Jeden Vormittag vorzüglichen warmen Lunch.

Dr. G. Roeder.
Deutscher Arzt.
Arzt und Wundarzt des St. Francis-Hospital.
Office über Buchheits's Apotheke.
Grand Island, . . Neb.

Binder Twine Our famous "Blue Label Brand." Prices and samples ready April 20th. Write now and we will send when ready; Prices will be lower than you think. We deliver from Chicago Omaha or St. Paul, as desired. MONTGOMERY WARD & CO., CHICAGO.