Das Deutsch-Amerikanische

Rechtsbureau und Notariat

—von—

H. MARCKWORTH,

532 Vine St., Cincinnati, Ohio,

ist auerkannt das älteste, weitverbreitetste und zuverlässigste in Amerika und Deutschland, und alle Ansprüche auf

Erbschaften und Rechte

kann man vertrauensvoll in seine Hände legen, und versichert sein daß die kleinsten, wie die größten

Vollmachts-Aufträge

mit gleichem Eifer und genauer Rechtskenntniß prompt und gewissenhaft erledigt werden. Die offizielle Liste **Vermißter Erben** wird wöchentlich in diesem Blatt erneuert.

ERNST GUMPRECHT,

Carpenter und **Contractor.**

Alle Arbeiten werden prompt und zu bester Zufriedenheit ausgeführt . . . . . .

Aufträge können abgegeben werden in Göhring's Lumber Yard oder in meiner Wohnung nördlich von John Fonner's Platz.

ALLAN CRAIG,

Händler in allen Arten von

Hart- und Weichkohlen.

Office an Nord Walnutstraße. Telephon 50.

THE MINTON WOODWARD CO.,

—Jobbers in— 51

Groceries und Früchten.

Sycamore Str., Grand Island Neb.

THE GOLDEN GATE SALOON,

JOHN KUHLSEN Eigenth.

Ecke 3ter und Sycamore Straße.

Die besten Weine, Liquöre und Cigarren. Vorzüglichen Lunch den ganzen Tag.

— Braucht Ihr Druckarbeiten? Vergeßt nicht, daß die Druckerei des „Anzeiger und Herold" bestens eingerichtet ist, alle Arten solcher Arbeiten in Deutsch, Englisch oder Dänisch auf geschmackvollste Weise und zu niedrigen Preisen auszuführen.

Eisenbahn-Fahrpläne.

Burlington Route

Nach dem Osten.

No. 44	Pass.	(nur Wochentags)	2:30 Abds.
No. 42	„	(täglich)	9:45 Morg.
No. 48	Fracht	(nur Wochentags)	5:40 Abds.
No. 46	„	(täglich)	11:45 Morg.
No. 50	„	(täglich)	5:50 „

Nach dem Westen.

No. 45	Fracht	(täglich).....	6:50 Morg.
No. 43	Pass.	(nur Wochentags)	1:55 Abds.
No. 47	Fracht	(nur Wochentags)	5:05 „
No. 41	Pass.	(täglich).....	8:46 „
No. 49	Fr.	(tgl. ausg. Montag)	5:50 Morg

No. 46 hält in Aurora, York, Seward und Lincoln.

No. 50 hält in jeder Station östlich von Aurora.

No. 45 und 49 halten nirgends östlich von Ravenna.

No. 41 fährt durch bis Billings und macht direkten Anschluß an die Northern Pacific nach allen Punkten in Montana und an der pacifischen Küste. Hält nicht zwischen Grand Island und Ravenna.

No. 42 Vestibuled Expreß, täglich, Lincoln, Omaha, St. Joseph, Kansas City, St. Louis Chicago, Denver und Punkten Ost, West und Süd.

Thos. Connor, Agent.

UNION PACIFIC RAILROAD CO.

Hauptlinie.

Nach dem Osten.

No. 2, Fast Mail,	Ank.	12:20 Nachm.
	Abg.	12:25 Nachm.
No. 4, Chicago Spl.,	Ank.	2:30 Morg
	Abg.	2:35 Morg.
No. 6, Local,	Ank.	1:25 Nachm.
	Abg.	1:30 Nachm.
No. 22 Local Fracht	Abg.	6:00 Nachm.
No. 24* Local Fracht,	Abg.	1:30 Nachm.

Nach dem Westen.

No. 1 Overland Lim'd	Ank.	12:50 Nachm.
	Abg.	12:55 Nachm.
No. 3 Fast Mail,	Ank.	8:40 Abends
	Abg.	8:50 Abends
No. 5, Denver Spl.	Ank.	3:55 Morg.
	Abg.	4:00 Morg.
No. 9, Grand Island Local	Abg.	2:10 Nachm.
No. 27* Local Fracht,	Abg.	7.10 Morg.

* Täglich ausgenommen Sonntags, die übrigen täglich.

Ord und Loup City.

No. 83	Abgang	7:30 Morg.
No. 81	Abgang	1:30 Nachm.
No. 82	Ankunft	10:45 Morg.
No. 84	Ankunft.....	8:15 Abds.

(Die Züge laufen nur Wochentags.)

St. Joseph and Grand Island Ry.

No. 4,	Mail & Expreß, Abg...	8:10 Morg
No. 3,	Mail & Expreß, Ank. .	8:25 Abds.
No. 3,	täglich, Abg.....	9:15 Abds
No. 1,	täglich, Ank.,.....	9:00 Morg
No. 15,	Ankunft, ...	10:30 Abds.
No. 16,	Abgang,.....	9:00 Morg.

No. 15 und 16 laufen nicht Sonntags'

No. 2 u. 4 haben in St. Joseph Anschluß an alle Züge nach dem Osten. No. 1 u. 2 haben durchgehende Stuhlwagen.

H. L. McMeans, Agent.

John McCook und seine Reisefirma.

Der Leiter der Palästina-Reise des deutschen Kaisers im vorigen Jahre und Hauptinhaber der weltbekannten Reisefirma Thomas Cook u. Sohn in London, John M. Cook, ist, 65 Jahre alt, kürzlich in seinem Landhause in Walton an der Themse gestorben. Das Geschäft wurde von dem Vater des Verblichenen, einem ehemaligen Drechsler, gegründet und hat sich insonderheit durch die Thatkraft John M. Cooks zu seinem jetzigen Umfange entwickelt. Schon als zehnjähriger Knabe bewies John sein Organisationstalent dadurch, daß er seinem Vater half, einen Ausflug von 500 Schulkindern von Leicester nach dem Berge Sorrel bei Syston zu leiten. Es waren das fünf englische Meilen per Extrazug und zwei Meilen zu Fuß. Während der ersten Londoner Weltausstellung im Jahre 1851 leitete dann John M. Cook den ganzen Ausstellungsverkehr seines Vaters, im Ganzen für 165,000 Personen. Mitte der sechziger Jahre wurde dann das Geschäft von Leicester nach London verlegt, und namentlich die Pariser Ausstellung des Jahres 1867 gab den Cooks so viel zu thun, daß das Haus anfing, bedeutend zu werden. Die Einführung der Hotel-Koupons verschaffte der Cook'schen Firma zuerst ihren Weltruf. John M. Cook erwarb sich dann großes Verdienst um Entwickelung der Route über Harwich von London nach dem europäischen Kontinente.

Noch größeren Dank erwarb sich Cook hierauf durch Einführung der internationalen Rundreisebillets. Ueber 40,000 verschiedene kombinirte Rundreisebillets hält die Firma Cook gegenwärtig zur Verfügung, während die Zahl der von ihr ausgegebenen Billets im verflossenen Jahre 6,650,500 betrug, 550,500 mehr als im Jahre vorher.

Im Jahre 1869 fing Cook mit zwei kleinen Dampfern seine Nilfahrten zum ersten Katarakt an. Im folgenden Jahre charterte er zum gleichen Zwecke einen neuen, größeren Dampfer, doch ehe damit die erste Nilfahrt begonnen werden konnte, mußte er der Regierung des Khediven Ismael £1848 ($9240) in Gold ausbezahlen. Dies schreckte ihn indessen nicht davon ab, sich noch in demselben Jahre vom Khediven zum alleinigen Agenten für den Dampferverkehr in Egypten ernennen zu lassen und mit mehreren Dampfern den Personenverkehr auf dem Nile zu unterhalten. In 1884 und 1885 wurden in Folge der militärischen Operationen am Nil die Fahrten unterbrochen, aber gleichzeitig bekam Cook von der englischen Regierung den Auftrag, 11,000 englische und 7000 egyptische Soldaten, zusammen mit 40,000 Tonnen Proviant, zum zweiten Nilkatarakt zu befördern. Der Transport erfolgte von Alexandrien und Bulaq bis Siut mit der Eisenbahn, von dort bis Wady Halfa, am zweiten Katarakt, auf 800 Ruderbooten, 650 Segelbooten und 27 Dampfern. An 40,000 Tonnen Kohlen waren zu dem Transport nöthig, die Cook auf 28 großen Dampfern vom Tyne nach Alexandria befördern lassen mußte. Eine ganze Armee von 5000 Fellachen aus Unteregypten stellte Cook bei dieser Riesenunternehmung in seinen Dienst. Welche Bedeutung Cook dadurch im Pharaonenlande gewann, erhellt aus der folgenden Anekdote: General Grenfell, der damals die englischen Truppen in Egypten kommandirte, besuchte eines Tages die arabische Schule in Assuam am Nil und fragte einen Schüler: „Wer ist der größte Mann in Egypten?" Die Antwort lautete natürlich: „Der Khediv."—„Wer ist denn der zweitgrößte Mann?" fragte der General einen anderen Schüler. „Mr. John Cook," erwiderte der Schüler ohne langes Besinnen. Nach Beendigung des Feldzuges wurde der Cook'sche Dampferverkehr auf dem Nil in verstärktem Maße wieder aufgenommen, und seitdem wird eine Nilfahrt vom englischen Reisepublikum für keine beschwerlichere Sache angesehen, als vor 50 Jahren eine Reise nach Schottland.

Im Jahre 1886 erhielt Cook von der indischen Regierung den Riesenauftrag, für die indischen Mekkapilger billige Transportmittel zu schaffen, um diese den Erpresserklauen eingeborener Unternehmer zu entreißen. Dies führte Cook gemeinsam mit der indischen Regierung durch.

Die Leitung der letzten großen Unternehmung Cooks, der Palästina-Reise des deutschen Kaisers, wollte Cook nicht mehr persönlich ausführen, sondern er hatte dazu den ältesten seiner drei Söhne nach Palästina geschickt. Doch fühlte er sich genöthigt, selbst hinzureisen, und die kaiserliche Reisegesellschaft zu empfangen, obgleich seine Gesundheit bereits schwach war. Die große Hitze in Palästina führte eine heftige Erkrankung Cooks herbei, er reiste zur Erholung nach Egypten, wurde aber nicht wieder gesund.

Anläßlich dieser kaiserlichen Reise waren 1430 Reitpferde, Maulthiere und Packesel, 116 Kutschen und Gepäckwagen, 800 Eseltreiber, 290 Diener und Kellner, drei Extrazüge von Jerusalem nach Jaffa und drei von Beyruth nach Damascus und zurück nöthig. Jeden Tag mußte eine kaiserliche Tafel mit 30 bis 35 Gedecken bereit sein, und sie war stets mit Silbergeschirr, das aus England besorgt war, gedeckt.

Daß die Cook'sche Firma auch die Seilbahn besitzt, die den Reisenden auf den Vesuv bei Neapel führt, ist bekannt. John M. Cook hat drei Söhne hinterlassen, die das Weltgeschäft weiter betreiben.

Haus- und Landwirthschaft.

Leberthran verliert den Thrangeschmack, wenn man denselben mit einem frischen Eidotter, einigen Tropfen Pfefferminzöl und Zuckerwasser vermischt.

Blumenkohl mit Parmesankäse. Blumenkohl wird sauber geputzt, gewaschen und die einzelnen Rosen in Salzwasser gekocht, dann schön auf eine Schüssel gelegt, mit viel Parmesankäse bestreut, heiß gemachte Butter darüber gegossen und sehr heiß, was eine Hauptsache ist, aufgetragen.

Unzertrennte feine Spitzenschleifen wäscht man am besten folgendermaßen: In einen tiefen Napf wird Benzin gegossen und das betreffende Stück darin leicht gedrückt und hin und her gezogen. So oft die Flüssigkeit verdunstet, gießt man frische darauf, bis die Schleife sauber ist. Dann kann sie geplättet werden.

Wie entfernt man Tabakflecke aus weißen Taschentüchern? Man reibt die Flecke der wie gewöhnlich gewaschenen Taschentücher mit Eidotter und Spiritus ein, läßt eine halbe Stunde weichen, wäscht sie darauf erst mit. Branntwein und dann mit heißem, klarem Wasser aus und spült die Tücher mehrere Male tüchtig durch.

Eiersalat. Hartgekochte Eier werden in Scheiben geschnitten und zierlich in die Salatiere gelegt. Zwei zerriebene Eidotter, ein Theelöffel voll Essig oder Citronensaft, ein Theelöffel voll Senf, zwei Eßlöffel voll Oel, eine halbe geriebene Zwiebel, Pfeffer, Salz und drei Eßlöffel voll saure Sahne werden gut durch einander gerührt und über die Eier gegossen.

Rothweinflecke sind ganz leicht aus Tischtüchern und Servietten zu entfernen, die Hausfrauen haben durchaus nicht nöthig, sich deshalb zu beunruhigen. Man thut die befleckten Stellen einfach in warme Milch und läßt sie 25 Stunden weichen. Sind die Rothweinflecke noch feucht, genügt es, sie in kalte Milch zu stecken und 12 Stunden weichen zu lassen. Dann wäscht man die Flecke leicht aus und spült sie mit kaltem Wasser.

Grünkernsuppe. Die Körner werden gut gelesen, zu einer Suppe für sechs Personen rechnet man fünf bis sieben Unzen, dann quirlt man sie einmal in lauem Wasser ab, gießt das Wasser weg, setzt sie mit einem halben Quart Wasser nebst anderthalb Unzen Butter zum Feuer, kocht sie unter jeweiligem Umrühren und Zugießen zwei Stunden langsam weich, reibt sie durch ein Sieb und bringt sie mit 2½ bis 3 Quart kräftiger Fleischbrühe wieder zum Kochen, legirt die Suppe mit 2 Eidottern und richtet sie über gerösteten Semmelwürfeln an.

Hartes Wasser zum Waschen und Begießen weich zu machen. Kalkhaltiges (hartes) Wasser kann zum Waschen und zu gewerblichen Zwecken tauglich gemacht werden, wenn man ihm etwas Salmiak zusetzt. Dies empfiehlt sich auch, wenn man zum Begießen von Pflanzen, besonders solchen in Töpfen, Brunnenwasser nehmen muß. Statt des Salmiaksalzes, das sehr flüchtig ist und sich schwer aufbewahren läßt, kann man auch Salmiakgeist anwenden. Ein Theelöffel voll genügt auf fünf Quart Wasser zum Begießen. Zum Waschen nimmt man ein wenig mehr, besonders da Salmiak eines der besten Reinigungsmittel für schmutzige Wäsche ist. Er ist besonders für feine farbige Stoffe besser als Soda, da er die Farben nicht angreift.

Paprika-Fische. Zu Paprika-Fischen können sämmtliche Sorten von Weißfischen verwendet werden, besonders gut aber eignet sich der Karpfen von mittlerer Größe hierzu. Die abgeschuppten und gut ausgewaschenen Fische werden in etwa zweifingerbreite Stücke geschnitten und nachdem man den Kopf der Länge durchgespalten, sämmtliche Stücke gut eingesalzen. In einer Kasserolle oder einem Tiegel wird ein gutes Stück Butter heiß gemacht, eine Hand voll feinwürfelig geschnittene Zwiebel daran licht geröstet, worauf man die Fischstücke hineinlegt, ein Sträußchen grüne Petersilie und eine Messerspitze Paprika hinzugibt, die Kasserolle zudeckt und die Fischstücke 10 bis 12 Minuten dünstet, worauf man sie umwendet, noch einige Zeit dämpft, mit Citronensaft beträufelt und in der Sauce servirt. Man kann in die Sauce auch etwas guten sauren Rahm geben.

Erste Hilfe bei Vergiftungen. Will man bei Vergiftungen, durch welche früher gesunde Personen, meist unter Erbrechen, heftigen Schmerzen im Unterleibe, Schwindel, Betäubung, plötzlich erkranken, helfend eingreifen, so merke man sich, daß schnelle Hilfe die beste ist. Man suche schnell die Ursache respektive Art des Giftes zu erfahren. In jedem Falle schicke man sofort zum nächsten Arzt. Bei Vergiftungen mit Vitriolöl (Schwefelsäure), Scheidewasser, Salzsäure, Karbolsäure, Kleesäure, suche man die Säure zu verdünnen, indem man viel Wasser zu trinken gibt. Man rühre geschabte weiße Haussei se in Wasser zu einem dünnen Brei zusammen und reiche es zum Trinken, ferner Milch in großen Mengen und fette Oele. Bei Phosphorvergiftung (zum Beispiel durch Phosphorstreichhölzer) sind ölige Stoffe zu vermeiden, dagegen suche man Erbrechen zu erregen durch Reizen des Schlundes. Bei Vergiftung durch Laugen, Pottasche, Salmiakgeist und dergleichen gebe man in großen Mengen Essigwasser, Citronensaft, später Milch und Eiweißlösung. Bei Phosphorvergiftungen, durch Verschlucken von Kuppen der Phosphorzündhölzer (sogenannte Schwefelhölzer) und ähnliches, ist schleunigst ein Arzt herbeizuholen. Vorher versucht man durch lauwarmes Wasser oder dünnes Seifenwasser und Kitzeln des Schlundes Erbrechen hervorzurufen, dann gibt man Eiweiß mit Wasser oder Getränke (Mehlbrei). Fette Oele und Milch sind streng zu vermeiden! Hat man Terpentinöl im Hause, so gebe man ungefähr 30 Tropfen in eine Tasse Wasser. Alle müßigen Zuschauer sind von der kranken Person fernzuhalten.

Modellirmassen für kleine Modelle. Man kann den gewöhnlichen Modellirthon durch zwei verschiedene Zusätze geeigneter zu kleinen Arbeiten machen. Als erster vortheilhafter Zusatz wird das Glycerin empfohlen. Man nehme Thon, der mit Wasser angemacht war, aber schon fast getrocknet ist, so daß er sich nur noch schwer kneten läßt und vermische ihn mit so viel Glycerin, bis er die nöthige Elastizität hat, wobei man am besten geeignete Werkzeuge, wie Messer, zu Hilfe nimmt. Er hält sich sehr lange feucht und läßt sich, wenn er gut durchgeknetet war, sehr angenehm verarbeiten. Streicht man dagegen das Glycerin auf die Oberfläche von nassem, mit Wasser angemachten Thon, so ist es in kurzer Zeit durch Aufsaugen verschwunden. Beim Arbeiten in Glycerinthon kann man, wie bei dem gewöhnlichen Thon, mit dem Pinsel und dem Finger wischen, wenn die Arbeit dadurch gefördert werden soll. Der zweite Zusatz besteht aus Wachs und Kolophonium. Man schmilzt die beiden Materialien zusammen, knetet sie nach dem Erkalten durch und gibt eine geringe Menge davon zum Thon, worauf wieder gut durchzukneten ist. Man hat es ganz in der Hand, durch Zusatz von mehr oder weniger Masse das Trocknen des Thones beliebig zu verzögern. Bei bedeutendem Zusatze zeigt sich jedoch der Uebelstand des Schmierens und die geringere Qualifikation der Masse.

Wenn man Enteneier von Hühnern ausbrüten läßt, kommt es nicht selten vor, daß die jungen Entchen, trotzdem sie nach vollendeter Brütezeit die Eier aufgepickt haben, nicht aus dem Ei kommen können. Sie piepen den ganzen letzten Tag, um dann bald im Ei zu sterben. Oeffnet man ein solches Ei, so findet man, daß die Flügelchen und der Flaum des Körpers an der Eihaut kleben und innerhalb des Eies aller Saft vertrocknet ist. Eine brütende Ente befeuchtet in den Erholungspausen ihre Federn, die Henne geht dagegen mit trockenem Gefieder auf die Eier. Da in letzterem Falle den Eiern die Feuchtigkeit fehlt, muß man diesem Uebelstande dadurch abhelfen, daß man in der letzten Brütewoche die Eier mit lauwarmem Wasser besprengt. Das geschieht am Besten in der Zeit, da die Henne das Nest verläßt, was gewöhnlich am Morgen geschieht. Die jungen Entchen werden auch besser ausschlüpfen.

Hat der Boden Kalk oder nicht? Keinen Kalk hat der Boden, wenn er bei dem Betropfen einzelner Stellen mit Schwefelsäure—es kann auch Salzsäure sein—vollständig todt bleibt. Bilden sich einige Bläschen, dann hat er etwas Kalk, aber für die Kulturen noch zu wenig. Braust der Boden halb so stark auf als ein mit Schwefelsäure betropftes Stück Kalk thut, dann hat er hinreichend Kalk. Man nimmt die Erdproben zu den Versuchen von verschiedenen Stellen und auch aus verschiedenen Tiefen, um einen Ueberblick über den allgemeinen Kalkgehalt zu bekommen.

Die beste Vorfrucht der Gerste ist eine Hackfrucht und vor Allem liebt sie die Kultur und den Düngungszustand, welchen die Zuckerrübe im Boden zurückläßt. Wo Zuckerrübenbau mit Erfolg betrieben wird, soll man auch den Anbau von Braugerste nach der Zuckerrübe versuchen. Auch die Kartoffel ist eine gute Vorfrucht der Gerste, während alle Stickstoffsammler als Vorfrüchte für die Gerste unbrauchbar sind, da sie einen stickstoffreichen Zustand des Bodens nicht vertragen kann.

Kapaune. Es ist eine interessante Thatsache, daß die Kapaune von den Hähnen mißhandelt und von den Hühnern verachtet werden. Das einzige Geschäft, wozu man sie brauchen kann, ist, sie an die Spitze einer Schaar von Küchlein zu stellen, die sie mit mütterlicher Sorgfalt einer Henne führen und beschützen.

Knochen im Schlund bei Hunden. Wenn es nicht möglich ist, den eingeklemmten Knochen mit der Hand herauszuziehen, ist es zweckmäßig, ihnen etwas Oel einzugießen; noch besser ist es, wenn man dem Thier ein flüssiges Brechmittel eingibt.

Als Futter- und Heilmittel bei Hühnern wird von England aus die Zwiebel empfohlen und angerathen, wöchentlich ein paar Mal klein gehackte Zwiebeln, mit Mehl vermengt, zu füttern.

Bei Enten ruft fehlerhafte Fütterung sehr oft Augenentzündung hervor. Schrot mit süßer Milch und Hammerschlag, dem Trinkwasser zugesetzt, heilt diese Krankheit.

SEND US ONE DOLLAR

Cut this ad. out and send to us with $1.00, and we will send you this NEW IMPROVED ACME QUEEN PARLOR ORGAN, by freight C. O. D., subject to examination. You can examine it at your nearest freight depot, and if you find it exactly as represented, equal to organs that retail at $75.00 to $100.00, the greatest value you ever saw and far better than organs advertised by others at more money, pay the freight agent our special 90 days offer price, $31.75, less the $1, or $30.75 and freight charges.

$31.75 IS OUR SPECIAL 90 DAYS PRICE, less than one-half the price charged by others. Such an offer was never made before.

THE ACME QUEEN is one of the most durable and sweetest toned instruments ever made. From the illustration shown, which is engraved direct from a photograph, you can form some idea of its beautiful appearance. Made from Solid Quarter Sawed Oak, antique finish, handsomely decorated and ornamented, latest 1899 style. THE ACME QUEEN is 6 feet 5 inches high, 42 inches long, 23 inches wide and weighs 350 pounds; contains 5 octaves, 11 stops as follows: Diapason, Principal, Dulciana, Melodia, Celeste, Cremona, Bass Coupler, Treble Coupler, Diapason Forte, Principal Forte, and Vox Humana; 2 Octave Couplers, 1 Tone Swell, 1 Grand Organ Swell, 4 Sets Orchestral Toned Resonatory Pipe Quality Reeds, 1 Set of 37 Pure Sweet Melodia Reeds, 1 Set of 37 Charmingly Brilliant Celeste Reeds, 1 Set of 24 Rich Mellow Smooth Diapason Reeds, 1 Set of 24 Pleasing Soft Melodious Principal Reeds.

THE ACME QUEEN action consist of the celebrated Newel Reeds, which are only used in the highest grade instruments, also fitted with Hammond Couplers and Vox Humana, also best Dolce felts, leathers etc., bellows of the best rubber cloth, 3 ply bellows stock and finest leather in valves. THE ACME QUEEN is finished with a 10x14 beveled plate French mirror, nickel plated pedal frames and every modern improvement. WE FURNISH FREE a handsome organ stool and the best organ instruction book published.

GUARANTEED 25 YEARS With every Acme Queen Organ we issue a written binding 25 year guarantee, by the terms and conditions of which if any part gives out we repair it free of charge. Try it one month and we will refund your money if you are not perfectly satisfied. 500 of these organs will be sold at $31.75. Order at once. Don't delay.

OUR RELIABILITY IS ESTABLISHED If you have not dealt with us ask your neighbor about us, write the publisher of this paper, or Metropolitan National Bank, National Bank of the Republic, or Bank of Commerce, Chicago; or German Exchange Bank, New York, or any railroad or express company in Chicago. We have a capital of over $450,000.00, occupy entire one of the largest business blocks in Chicago and employ over 800 people in our own building. WE SELL ORGANS AT $22.00 and up; PIANOS, $125.00 and up; also everything in musical instruments at lowest wholesale prices. Write for free special organ, piano and musical instrument catalogue. Address,

SEARS, ROEBUCK & CO. (Inc.), Fulton, Desplaines and Wayman Sts., **CHICAGO, ILL.**

Durchgehende Touristen-Schlafwagen nach dem Nordwesten.

Die Burlington Route hat eine zweimal wöchentliche Touristen-Carlinie von Kansas City nach Butte, Spokane, Tacoma und Seattle eingerichtet.

Die Wagen verlassen Kansas City, Lincoln und Grand Island jeden Dienstag und Donnerstag, in Seattle den folgenden Freitag und Sonntag ankommend. Sie sind mit Rotang gepolstert. Das Bettleinen usw. sind rein und von guter Qualität. Die Heizungs-, Ventilations- und Toiletten-Arrangements sind so gut wie man sie nur wünschen kann und jeder Wagen befindet sich unter der Aufsicht eines uniformirten Pullman Porters, dessen einzige Pflicht es ist, die Wünsche der Passagiere zu befriedigen.

Cars laufen durch ohne irgend welchen Wechsel und Kojen kosten von Lincoln bis Tacoma oder Seattle nur $5.00. Für zwischenliegende Punkte verhältnißmäßig weniger.

Montana und die Puget Sund-Gegend ertreuen sich augenblicklich einer beispiellosen Prosperität. Als eine Folge nimmt der Verkehr nach dem Nordwesten ganz ungeheure Dimensionen an. Diese neue Touristen Carlinie ist mit dem Vorbehalt creirt worden, den Burlington-Theil derselben in der bestmöglichsten Weise zu besorgen.

Kojen, Billete und volle Information erhält man auf Anfrage von irgend einem Burlington Route Billetagenten oder indem man sich an J. Francis, G. P. A. Omaha, Nebr., wendet. 6.26 99.

We PAY freight each week TREES Outfit absolutely free. STARK BROS. Louisiana, Mo. Rochester, N.Y. Berryville, Va.

Heimathsuchers-Excursion.

Am 7. u. 21. März, 4. u. 18. April und 2. und 16. Mai wird die Burlington Tickets nach Punkten in Arizona, Arkansas, Indian Territory, Louisiana, New Merico, Oklahoma und Texas zu einem Preis für die Rundfahrt plus $2, verkaufen. Gültig 21 Tage vom Verkaufstag. Thos. Conner.

Kommt nach Grand Island.

Dr. Rea, der berühmte und zuverlässige Arzt und Wundarzt! Wohlbekannt in Nebraska!

Einer von den erfolgreichsten Aerzten in der Behandlung chronischer und langwieriger Krankheiten der westlichen Staaten.

Auf besonderes Verlangen seiner vielen Freunde und Patienten, welche gewöhnlich lange Reisen unternehmen, um ihn zu sehen, hat er beschlossen,

GRAND ISLAND

zu besuchen und wird er sich im

Palmer Haus, Samstag, 22. April,

einen Tag aufhalten und alle vier Wochen wiederkommen.

Consultation und Examination frei.

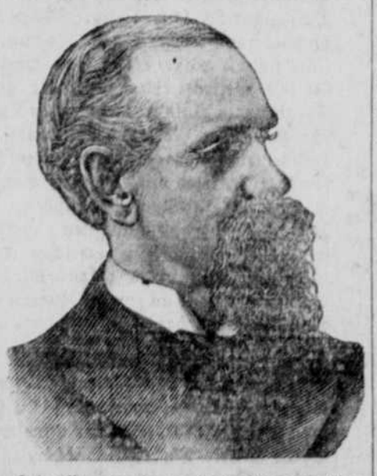

Seine Examination und **Behandlung** gleicht derjenigen der östlichen und südlichen Hospitäler, wo man jeden Monat tausende von Patienten sehen kann, und wo er seine Kunst gelernt hat.

Er behandelt chronische Krankheiten, chronischen Katarrh, Krankheiten der Augen, Ohren, Kopf, des Halses und der Lungen, Verdauungsbeschwerden, Brightsche Krankheit, Harnkuh, Leber, Magen, Verstopfung, Rheumatismus, chronische Frauenkrankheiten, Neuralgie, Sciatica, Schwindlichkeit, Nervosität, langsames Wachsthum der Kinder, Mißgestaltung, Klumpfüße, Buckligkeit, Gehirnkrankheiten, Schlaganfall, Eczema, Krampfaderbruch, Wasserbruch, Krebs und Tumors.

Junge, alte, sowie Männer in mittleren Jahren, verheirathet oder ledig, und Alle welche an verlorener Mannskraft, nervöser Unfähigkeit, Samenfluß, geschlechtlichem Verfall, Gedächtnißschwäche, schwachen Augen, zurückgebliebener Entwickelung, Muthlosigkeit, Blutarmuth, Zinnen, Hindernißzur Heirath, sowie Haut- und Blutkrankheiten, Syphilis, Hautausschlag, Haarverlust, Knochenweh, Geschwulst, wehem Hals, Schwären, Nieren- und Blasenbeschwerden und schwachem Rücken leiden, erhalten ergründende Behandlung, prompte Erleichterung. Beide Geschlechter diskret und privatim behandelt. Hämorrhoiden und Hohlgeschwüre nach unserer neuen Methode behandelt. 26

Most fascinating invention of the age. Always ready to entertain. It requires no skill to operate it and reproduce the music of bands, orchestras, vocalists or instrumental soloists. There is nothing like it for an evening's entertainment.

Other so-called talking machines reproduce only records of cut-and-dried subjects specially prepared in a laboratory, but the Graphophone is not limited to such performances. On the Graphophone you can easily make and instantly reproduce records of the voice, or any sound. Thus it constantly awakens new interest and its charm is ever fresh. The reproductions are clear and brilliant.

Graphophones are sold for $10 and up

Manufactured under the patents of Bell, Tainter, Edison and Macdonald. Our establishment is headquarters of the world for Talking Machines and Talking Machine Supplies. Write for catalogue.

Columbia Phonograph Co, Dept 30

No. 720-722 Olive Street,

ST. LOUIS, MISSOURI.

New York, Paris, Chicago, St. Louis, Philadelphia, Baltimore, Washington, Buffalo. 34-33

Verkauft von **Harger & Blish,** 904-910 Main St., Dubuque, Iowa.

Grand Island **Marble Works**

I. T. PAINE & CO.

Monumente und Grabsteine

aus Marmor und Granit, sowie Grab-Umzäunungen.

Falls Ihr Marmorarbeiten wünscht, gebt keine Bestellungen, ehe Ihr uns gesehen. Unsere Preise sind die niedrigsten. Seht uns und spart Geld.

Grand Island, ... Nebraska.

Deutsche Baumschule

Unsere Bäume sind von bester Qualität, gesund und frei von schädlichen Insekten. Wir bezahlen Frachtkosten auf Orders die sich auf wenigstens $10.00 belaufen.

100	Apfelbäume 3-4 Fuß	$ 6
	Kirschenbäume	12
	Pflaumenbäume	12
	Concord Weinreben	2

Alle Sorten Waldbaumsetzlinge, Beeren- und Blumensträucher sehr billig. Kataloge frei. Schreibt in Deutsch oder Englisch.

CARL SONDEREGGER,

22-31 FAIRBURY, NEB.

THE MINT

Saloon und Billardhalle

Julius Gündel, Eigenth.

Frisches Bier stets an Zapf. Die besten einheimischen u. importirten Cigarren, Weine und Liquöre. Whisky bei der Gallone eine Spezialität. Jeden Vormittag vorzüglichen warmen Lunch.

W H. Thompson,

Advokat und Notar,

Praktizirt in allen Gerichten.

Grundeigenthumsgeschäfte und Collektionen eine Spezialität.

Dr. G. Roeder.

Deutscher Arzt.

Arzt und Wundarzt des St. Francis-Hospital.

Office über Buchheits's Apotheke.

Grand Island. . . Neb.

Binder Twine desired. Our famous "Blue Label Brand." Prices and samples ready April 20th. Write now and we will send when ready; Prices will be lower than you think. We deliver from Chicago Omaha or St. Paul, as MONTGOMERY WARD & CO., CHICAGO.