Der Fair Store

Grosser Proben-Verkauf.

Ich bin soeben von Sioux City und Omaha zurückgekehrt, woselbst ich in den dortigen Warenhäusern eine große Auswahl Proben erstanden habe zu 50 Prozent Rabatt an jedem Dollar und natürlich ist mein Gewinn auch Euer Gewinn. Alles wird am Freitag, den 7. April zum Verkauf angeboten werden und wird 2 Wochen dauern. Wir möchten Euch jedoch ins Gedächtnis rufen: Wer zuerst kommt, mahlt zuerst. Leset das Nachstehende vorsichtig und beachtet dabei die Preise.

Muslin, gebleicht oder ungebleicht, 10 Cents, jetzt 6½ Cent

Gallicas und Ginghams per Yard 5 C

500 Yards Sommer Seide, alles neue Moden, per Yard 35 Cents

Muslin Unterzeug, die größte Auswahl die jemals in dieser Stadt gezeigt wurde.

Damen Haus- und Straßen-Anzüge, 5 Dutzend zur Auswahl, von 98 Cents auf bis $3.50

50 Dutzend Herren Strümpfe zu 15 Cents das Paar, jetzt 5 Cents

Herren rote und blaue Taschentücher Stück 5 Cents

Blusen, 25 Prozent Rabatt

Herren-Anzüge, Frühlings-Moden.

Wir haben 50 Anzüge so hoch als $22.50 das Stück. Alle ein Preis $12.50 das Stück. Beobachtet unser Schaufenster.

5 Dutzend Herren-Hemden; Wert $1.00 Ausverkaufspreis 50 Cents

Eine große Auswahl von Damentaschen Kragen, Halstüchern und Schmucksachen

Materialwaren

Unsere Abteilung in Materialwaren wächst mit jedem Tage. Für gute billige Einkäufe kommt hierher.

20 Pfund Zucker für $1.00

Peaberry Kaffee 4½ Pfund für $1.00 Ausgezeichnet guter Santos Kaffee ein Pfund für 25 Cents Dandelion extra fancy Pfirsiche für 25 Cents, Spezialität für diesen Ausverkauf 19 Cents die Kanne. Der feinste ungefärbte japanesische Thee das Pfund 45 Cents und ein silberner Löffel mit jedem Pfund gratis.

Schuhwaren

Wir garantieren jedes Paar Schuhe, welches wir verkaufen und wir sind immer ein wenig billiger wie die übrigen.

THE FAIR STORE

Wenn Ihr Schmiedearbeit zu tu habt, vergeßt uns nicht.

Alle in unser Fach gehörig Arbeit wird schnell und gut ausgeführ

Jack Heavrin

Gedr. Dowty nehmen alle Aufträge für Transportiren jeglicher Gebäude entgegen und garantiren gute Arbeit.

Cement Arbeiten

jeder Sorte und im Besonderen die Herstellung von Cement-Trottoirs werden in bester Weise hergestellt und garantieren wir dauerhafte Arbeit. Auch beschäftigen wir uns mit Plastern, Fundament-Arbeiten und Anfertigung von Cisternen.

Steiner & Rager.

S. G. Steiner — John Rager

Zu verkaufen: 6 gute Wohnhäuser zu mäßigen Preisen und zu Bedingungen, welche Euch gefallen werden.

G. J. Kemnitz.

Elwood hat eine feine Auswahl in Oster und Gratulations-Karten zu billigen Preisen.

Nehmt eure Bilder zum einrahmen zu Elwood. Gute Arbeit garantiert.

Laßt Baker und Baker einen Kostenanschlag für Windmühlen, Pumpen oder Wasser Einrichtung machen.

Herren Elgin oder Waltham Uhr Größe 16 mit 15 Steinen; in 20 Jahre garantiertem Gehäuse für $12.50 A. J. Schröder, gegenüber Postoffice.

Handgen achte Trauringe.

A. J. Schröder.
gegenüber der Postoffice.

Wir vor Ihr für Preise im Katalog 1914 schreibt, welche den unserigen gleichkommen oder niedriger sein können, besucht Euch unsere Windmühlen, Pumpen, Wasserbehälter, Vorrichtungen für Wasserleitung, welche wir dieses Frühjahr zum Verkauf anbieten.

Baker & Baker.

GRANT

Grant ist ein 7jähriger Percheron Zuchthengst, schwarz mit weißer Bieße, wiegt 1650 Pfund und ist gut gebaut.

Er stand nur 2 Saisons in dieser Umgegend, aber hat eine gute Anzahl Füllen erster Klasse erzeugt.

Grant wird während der Saison von 1911 an folgenden Orten sich befinden:

Montags bei Frank Hein, 7 Meilen nordöstlich von Bloomfield; Dienstags bei Hans Broderien, 3 Meilen nördlich von Bloomfield; Mittwochs bei Henry Hotes, 6 Meilen nördlich und 2 Meilen westlich von Bloomfield; Donnerstags bei Herm. Boldenow, 4 Meilen nördlich und 3½ Meilen westlich; Freitags bei Fred Brunsten, 2 Meilen westlich und 3½ Meilen südlich Samstags in der Futtergard von Bloomfield

Bedingungen: $12 versichert Füllen zu stehen und zu saugen. Partien, welche Stuten verkaufen oder aus dem County nehmen, sind für die Gebühren verantwortlich. Wir werden sorge tragen, Unfälle zu vermeiden, werden aber nicht für solche verantwortlich sein.

Hein & Kolls, Eigentümer.
Helmuth Bloff, Groom

Dr. J. Harvey Wettlen

Arzt und Wundarzt.

Bloomfield, ... Nebraska

Fremde, welche von Iowa und anderen Staaten kommen, um sich hier niederzulassen, werden eingeladen, unser Geschäftslokal zu besuchen. Freundliche Aufnahme, unser Telephon und jede Höflichkeit steht zu Ihren und allen Kunden Diensten. Wir verkaufen Windmühlen, Pumpen, Wasserbehälter, Vorrichtungen für Wasserleitung billiger als irgend eine andere Firma in diesem County.

Baker & Baker.

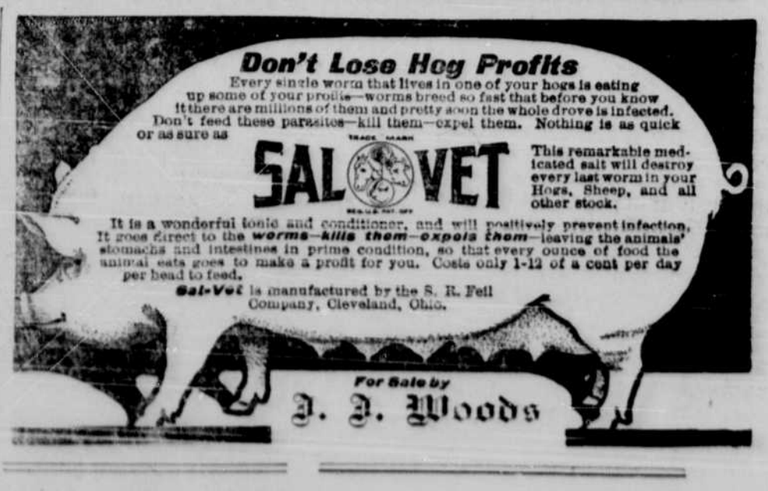

Bäume die wachsen!

Deutsche Baumschule und Samen-Handlung

Adresse: GERMAN NURSERIES, BOX 321 BEATRICE, NEB.

Den Theaterbesitzern in New York ist der Verkauf von Stehplätzen verboten worden. Dagegen steht der Verkauf von Stehplätzen in den Straßenbahnwagen überall in üppigster Blüthe. Was dem einen recht, ist in diesem Falle dem anderen nicht billig.

Der Alterspräsident (nach deutschem Begriff) unseres nationalen Abgeordnetenhauses ist Nehemiah D. Sperry. Sein Lebenslauf läßt sich in just einem Dutzend Worten erzählen: Er wurde 1827 geboren und betreibt seit 1853 die Politik als Geschäft.

Die Befürchtung der amerikanischen Weizenfarmer, daß das Handelsabkommen mit Kanada ihnen schweren Schaden bringen müßte, entbehrt jeder Grundlage. Denn der Weizenpreis wird immer noch auf dem internationalen Markt gemacht, und der ist London und wird es auch noch auf unabsehbare Zeit bleiben.

Der Hopediamant ist für $300,000 aus englischem Besitze in das Eigenthum einer Dame der Washingtoner Gesellschaft übergegangen. Der Stein ist zwar sehr unscheinbar, die Käuferin dürfte aber doch immer noch ein sehr viel besseres Geschäft gemacht haben, als wenn sie ihr Geld für einen Titel ausgegeben hätte.

Kaum hat John Bull sich wegen der deutschen Gefahr einigermaßen beruhigt, so gesellt sich schon zu dieser die amerikanische Gefahr, die bevorstehende Vereinigung Kanadas mit den Vereinigten Staaten. Das ist zwar noch keine „Splendid Isolation", aber doch eine Sache, die wegen der oft betonten Vetterschaft schweres Herzeleid verursachen muß.

Abdul Hamids Teppiche. Eine Anzahl kostbarer Teppiche des Sultans Abd ul Hamid, die vor einiger Zeit in Frankfurt a. M. ausgestellt waren und von dort zu einer Ausstellung nach New York befördert werden sollten, sind auf dem Transport dorthin spurlos verschwunden. Der Verlust ist durch Versicherung gedeckt.

Raubmord in einem Wiener Vorort. In Weidling bei Wien wurde die 64jährige Wittwe Katharina Greslechner von einem ihrer Zimmerherren, einem Metallschläger Krenz, überfallen und mit der Axt niedergeschlagen. Der Täter raubte 70 Kronen und floh, wurde aber ergriffen. Die Frau ist lebensgefährlich verletzt.