Der Fair Store.

Wir möchten Eure Bestellungen für Krämereien haben, denn wir sind sicher, daß wir Euch Geld sparen können.

20 Pf. Zucker für $1.00
Milchkäse, 20 Cents das Pfund
Ginger Snaps, 3 Pfund 25 Cents
Novy Brons, 5 Cents das Pfund.
Crackers, 10 fund, 75 Cents
3 Kannen Corn 25 Cents
Buchweizen Mehl 45 cents

Wir bezahlen den höchsten Marktpreis für Butter und Eier

Schuhe und Stiefel

Schönste Auswahl, aber immer etwas billiger wie anderswo.

Herren-Kleidung.

Wir haben 65 Herren-Anzüge bekommen, welche wir gekauft hatten, ehe wir uns entschlossen, das Kleiderdepartment auszuschließen. Nun haben wir sie und müssen sehen, daß wir sie losschlagen können.

THE FAIR STORE,

Haus, Hof und Land.

Kaffee schmeckt aromatischer, wenn man die Bohnen kurz vor dem Gebrauch erwärmt.

Fensterleder rasch zu reinigen. Wird das Leder in starkem Salzwasser ausgerieben, so verschwindet der Schmutz im Umsehen, auch wird das Leder danach nicht steif.

Fettflecke entfernt man aus Parkettfußböden, indem man gebrannte Magnesia, mit Benzin anfeuchtet, auf die fleckige Stelle streicht und mehrere Stunden daraf läßt. Wenn nöthig, wiederholen.

Leberthranflecke aus Stoff leicht zu entfernen. — Man wäscht zunächst das Fett mit Benzin aus, läßt dann den Stoff trocknen und benutzt nun Wasser mit etwas Salmiakgeist zum Auswaschen.

Schon etwas welk gewordene Aepfel lassen sich leicht und dünn schälen, wenn man sie einen Augenblick lang in kochendes Wasser taucht. Die Schale läßt sich dann mühelos abziehen.

Matte Lampenglocken behalten ihr hübsches Aussehen, wenn man sie einmal wöchentlich mit Pottasche, die in warmem Wasser aufgelöst wurde, abreibt. Danach mit reinem Wasser spülen und dann trocknen.

Rostflecke in bunter Wäsche entfernt man, indem man 1½ Unzen Hornspäne in 1 Pfund Wasser unter öfterem Umschütteln 3 Tage stehen läßt, dann die Flecke in dem abgegossenen Wasser einweicht und auch darin auswäscht. Danach in reinem Wasser nachwaschen.

Teppiche und Läufer werden vollständig rein und erhalten wieder ein frisches Aussehen, wenn man sie mit Petroleum-Aether abreibt. Man gieße solchen — immer nur wenig auf einmal, da er sich schnell verflüchtigt — in eine Untertasse, tauche die Ecke eines Küchentuchs ein, reibe damit die Flecken und allmählich die ganze Fläche ab. Mit einem trockenen Tuche reibe man aber immer schnell nach. Aller Schmutz löst sich auf und bleibt an den Tüchern hängen. Selbst trübe gewordene Farben erhalten ihre ursprüngliche Frische wieder.

Spitzen trocken zu reinigen. Spitzen, die nicht gerade beschmutzt, sondern nur trübe geworden sind, kann man leicht auf folgende Weise reinigen: Man erhitzt Mehl so heiß, als man es an der Hand leiden kann und reibt sie dann flach zwischen den Handflächen. Man kann sie dabei mehrfach zusammenlegen und immer wieder umfalten, damit jede Strecke an's Reiben kommt. Das Mehl muß, aber von Anfang bis zu Ende heiß sein. Zuletzt klopft, schüttelt und bläst man alles Mehl heraus und bügelt die Spitze zwischen reinen Tüchern, linke Seite nach oben.

Gebrüder Gartner

Pumpen und Windmühlen, Brunnen Reparaturen aller Art. Legen von Wasserleitungsröhren nebst allem Material.

Alle Arbeit garantiert.

Geschäftslokal 2 Turen westlich von Fillers Laden. Aufträge werden gleichfalls in P. B. Neff's Implement Geschäft entgegengenommen.

Bloomfield Baumschule

Henry Müting, Eigentumer.

Ich wünsche einem geehrten Publikum die Mitteilung zu machen, daß ich für dieses Fruhjahr mit

Bäumen und Gesträuchen

wohl versehen bin.

Fruchtbäume aller Art, fruchttragende Sträucher, Schatten- und Ziersträucher, Immergrun, Ranken, Pflanzen, alle Sorten Gartensamen.

Ich garantiere ein gutes Wachstum.

Machen Sie mir bald einen Besuch. Meine Preise sind niedrig.

Henry Mueting.

Bloomfield Auto Co.

Erinnert Euch, daß wir alles zu einer Automobil-Linie Gehörige hantieren. Wir haben neue und gebrauchte Autos zum Verkauf. Wir haben Gasolin Maschinen, neue oder gebrauchte. Zwei gebrauchte Gas-Maschinen, beinahe so gut wie neu, billig zu verkaufen.

Reparaturen aller Art werden gleichfalls von uns angefertigt

Bowman & Stein.

Wenn Ihr Schmiedearbeit zu tun habt, vergeßt uns nicht.

Alle in unser Fach gehörige Arbeit wird schnell und gut ausgeführt.

Jack Heavrin

Cement Arbeiten

jeder Sorte und im Besonderen die Herstellung von Cement-Trottoirs werden in bester Weise hergestellt und garantieren wir dauerhafte Arbeit. Auch beschäftigen wir uns mit Plastern, Fundament-Arbeiten und Anfertigung von Cisternen.

Steiner & Rager.

S. G. Steiner — John Rager

Bäume die wachsen!

Deutsche Baumschule und Samen-Handlung

Carl Sonderegger

Kirchen Str., Kirchhof, Boxes, Gräber, Kübel, Blumenkästen, Vasen in natürlichen Farben, Schlüsselkästen, Briefkästen, etc.

Rosen, Stauden, etc., alles winterhart. Cement Grabeinfassungen, $6.50 per 100; Blumenkästen, Vasen zu $1.25 per 100 aufwärts. Wir beziehen die Preise an Bäume, wenn Bedarf, ganz Kolonien berechnet.

Obenstehe ein verkleinertes Bild aller Art **Bäume**, Sträuchen Sie um unsere großen, prächtigen Jubiläums Katalog, es ist der einzige vollständige deutsche Baumschulen- und Samen-Katalog.

Address: GERMAN NURSERIES, BOX 331 BEATRICE, NEB.

Aus den ausgekämmten Haaren läßt sich ein ziemlich sicherer Schluß auf den Zustand der Haare im allgemeinen ziehen. Wer Grund hat, für seinen natürlichen Haarschmuck zu fürchten, der mache folgenden Versuch: er prüfe die ausgekämmten Haare auf ihre Länge. Ergiebt es sich, daß die meisten Haare kurz sind, so ist das ein schlechtes Zeichen. In diesem Falle ist die Behandlung der Kopfhaut mit einem desinficirenden Haarspiritus nothwendig. Erprobt ist eine Mischung von 4 Theilen Petroleum und 28 Theilen Weingeist. Die Mischung ist in die Kopfhaut gut einzureiben, damit sie die Haarwurzeln erreicht und so die Keime vernichtet.

Waschen feiner Spitzen. Dieselben werden in geraderRichtung um kurze, dicke Flaschen gewickelt, sodann legt man ein Stück lose Gaze darüber und heftet sie mit Reihstichen auf. Nun bestreicht man die Gaze mit Seife und legt die Flasche bis zum nächsten Tage in kaltes, weiches Wasser. Sodann bringt man sie mit frischem Wasser, worin reichlich Seife zerlassen wurde, langsam zum Kochen und erhält die Lauge ¼ Stunde lang siedend, worauf die Flasche mit Seifhem, dann kaltem Wasser mehrmals zu spülen und in der Sonne oder an einem luftigen Ort zu trocknen ist. Möchte man den Spitzen einen gelblichen Schein verleihen, so spüle man sie zuletzt in sehr verdünntem Thee mit schwachem Zusatz von Gummi Arabicum; soll die Spitze einen bläulichen Schimmer erhalten, so giebt man sie in schwaches Gummiwasser, mit höchst geringem Zusatz von Waschblau. Noch etwas feucht, wird die Gaze vorsichtig entfernt, die Spitze abgewickelt und in ganz gerader Richtung, die linke Seite nach oben, auf ein sauberes Bügeltuch gelegt, vorsichtig ausgezerrt, bis auch das kleinste Zäckchen wieder sichtbar wird, dann hält man ein weiches Stückchen Zeug zusammen, befeuchtet es und streicht damit sanft der Breite nach über die Spitze. Nun muß ein halbheißes Bügeleisen, mit vorsichtigem Druck langsam über jede Zacke geführt, die Schärfe herstellen.

Wm. Jensen

Händler in

Weinen Liquoren Zigarren.

Zuvorkommende und prompte Bedienung einem Jeden zugesichert.

Weiche Getränke aller Sorten.

Schönste Juwelierwaren bei A. Schröder.

Chris. Schuhmacher, deutscher Barbier, unter der Farmers & Merchants State Bank. Zuvorkommende Bedienung.

Die Citizens State Bank macht Farmanleihen zu niedrigsten Raten und ohne Verzögerung. Ebenfalls wird zuverlässige Versicherung ausgestellt. Sprechet vor in der Bank.

Rufet Telephon No. 71 und bestellt von Gray's Restaurant Gemüse, Früchte und Backwerk jeder Sorte.

Zu verkaufen: 6 gute Wohnhäuser zu mäßigen Preisen und zu Bedingungen, welche Euch gefallen werden.

G. J. Kennip.

Bringt Eure Nähmaschine zu dem Möbelladen in Bloomfield, wenn dieselbe der Reparatur bedarf. Alle Arbeit wird garantiert.

Augen untersucht und Brille richtig angepaßt. Dr. L. C. Bleick.

Feine Juwelierwaren, A. J. Schröder, gegenüber dem Postamt.

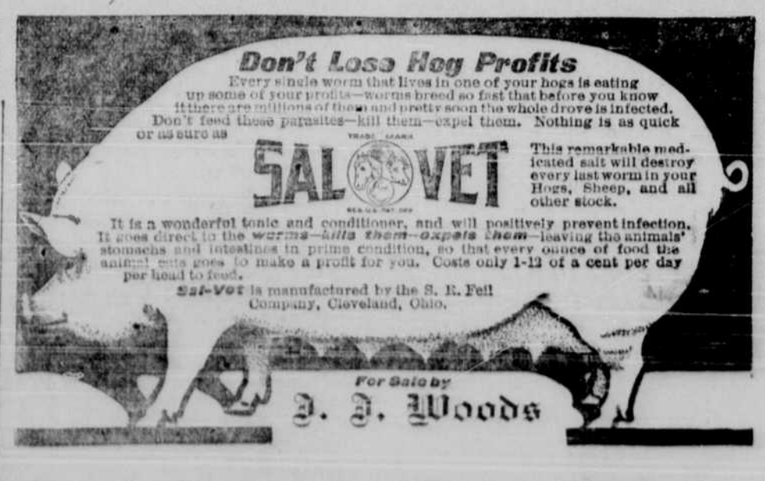

Dr. J. Harvey Wiemken

Arzt und Wundarzt.

Bloomfield, ... Nebraska.

Dr. L. C. Bleick

Geburtshelfer

Ich liefere Medizinen und erspare dem Patient dadurch Apothekerkosten.

Office über Farmers Drug Store. Nachtruf in der Residenz, ein Block südlich des Commercial Hotel.

Wir erhalten mehrere Male wöchentlich Gemüse und Früchte zugesandt, fraget nach in Grays Restaurant.

Vollständige Steuerliste in der Farmers & Merchants State Bank. Ihr könnt Eure Steuern dort bezahlen

Gebr. Dowty nehmen alle Aufträge für Transportiren jeglicher Gebäude entgegen und garantiren gute Arbeit.

Dr. A. R. Settel

Zahnarzt

Office über Farmers & Merchants State Bank. Phone 75

Bloomfield