Die Zeit naht heran

um Vorkehrungen für die Ernte zu treffen. Wir erhielten soeben mehrere Carladungen

Ernte Maschinen, Binder und Mäher

sowie eine Carladung

Ernte Zwirn ‚Binding Twine'

das berühmte Deering, Standard und echte Deering Sisal.

Auch haben wir eine ausgezeichnete Auswahl

Buggies

Sprecht bei uns vor und erfahret unsere Preise.

DOLPHIN & MASON.

J. C. Shelledy

Kontraktor und Baumeister.

Manufaktor von Cement-Steinen für Bäu- und Fundamentszwecke.

Ich mache eine Spezialität von „Concrete", Fundamenten, Cement-Seitenwegen, sowie schön aus Cement angefertigte Veranda-Säulen.

Sprecht vor bei mir und ich werde versuchen, sie zufrieden zu stellen.

Kniedecken u. Pferdegeschirre.

Wir haben eine große Auswahl.....

Knie- und Pferdedecken und Geschirre

welche wir billig verkaufen. Sprechet vor und besehet dieselben.

Kuhl & Abts.

Kommt und besehet den

Crystal Eisschrank

Der beste Kühler, der gemacht wird. Kein Holz, sondern der ganze Schrank ist aus Stahl hergestellt, und der Preis hierfür beträgt nicht mehr wie diejenigen, welche aus Holz hergestellt sind.

Wir haben auch einen vollständigen Vorrat von

Garten- und Feld-Sämereien.

John Trierweiler

Phone A 38, Bloomfield, Nebraska.

Bargains für Euch!

Ausverkaufspreise von Herren-, Damen- und Kinder-Oxfords.

Männer	$4.00	Oxfords zu	$ 3.65
"	3.75	"	3.35
Damen	3.50	"	2.98
"	3.25	"	2.69
"	3.00	"	2.47
"	2.75	"	2.19
"	2.50	"	2.00
"	2.25	"	1.89
"	2.00	"	1.75
"	1.75	"	1.35

Kinder-Oxfords zu erniedrigten Preisen.

Spezieller Verkauf von weißen Damen-Blousen.

B. Y. HIGH.

Storz

TRIUMPH BOTTLED BEER

"The delicious artesian brew"

It is so pure and of such exquisite flavor you will be in love with it from the first glass

MADE IN OMAHA BY THE STORZ BR'G CO.

Zu haben in den hervorragendsten Wirtschaften

4

Dr. L. C. Bleick

Deutscher Arzt, Wundarzt und Geburtshelfer.

Ich liefere Medizinen und erspare dem Patient dadurch Apotheken Unkosten.

Office über Corner Drug Store. Nachtruf in der Residenz, ein Block südlich der Commercial Hotel.

Wm. Jensen

Händler in

Weinen Liquoren Zigarren.

Zuvorkommende und prompte Bedienung einem Jeden zugesichert.

Weiche Getränke aller Sorten.

THE BLOOMFIELD BAR

Die besten

Weine, Liquöre u. Cigarren

stets an Hand.

Detten's berühmtes

„Gold Top" Bier

am Zapf.

Eure Kundschaft ist mir stets willkommen,

Koops Grohmann Suckstorf

Eigentümer.

Dr. A. R. Settel

Zahnarzt

Office über Farmers & Merchants State Bank. Phone 57

Bloomfield Nebraska

N. J. Harvey Mettlen

Arzt und Wundarzt.

Bloomfield, ... Nebraska

Wir geben 12 60 Cents Records frei mit einer jeden $30 Sprechmaschine. Nur eine geringe Zahl an Hand zu diesem Preise. S. Elwood.

Achtung Farmer!

Die vorzügliche Produkte der Columbia Hog & Cattle Powder Co. sind bei mir vorräthig. Nebst den bewährten Mittel für die Vorbeugung von Viehkrankheiten verkaufe ich auch das „Dip" obiger Co.

Diese Produkte sind auch in Joh. Grohmann's Saloon vorräthig.

Henry Hohnholt,

4 Meilen nord und 3 Meilen west von Bloomfield.

Blutige Tumulte in Kalabrien.

Das Städtchen Sinopoli im Bezirk Reggio in Kalabrien war der Schauplatz blutiger Straßendemonstrationen, die ihren Ursprung in der Unzufriedenheit über die geringe Unterstützung der durch das Erdbeben im vorigen Jahr schwer betroffenen Sinopolitaner hatten.

Weil das Städtchen nicht dieselbe umfangreiche Unterstützung erhielt, wie die Bewohner des durch das Erdbeben völlig zerstörten Sant Eufemio, versammelten sich am Abend auf der Piazza etwa 2500 Personen und verlangten die Vertheilung von Lebensmitteln durch die Stadtbehörden. Die Demonstranten bewarfen die Carabinieri, die die Ruhe wiederherstellen wollten, mit Steinen und verwundeten mehrere Soldaten. Ein Carabiniere, der von einem Steinwurf getroffen war, gab Feuer. Die Manifestanten entwaffneten ihn und schossen ihrerseits auf die Carabinieri, die nun sämmtlich von ihren Waffen Gebrauch machten und vier Personen tödteten und sechs verwundeten. Später stellte das Militär die Ordnung wieder her.

Die Leute vom Bundesgeheimdienst trösten das Volk, daß an den einzelnen gar nicht so viel falsches Geld käme, wie man dachte. Mag sein, aber auch vom echten Geld, kommt an den einzelnen nicht soviel, wie er wünschte.

Lokale Nachrichten.

Dr. Mullen, Zahnarzt. Office über First National Bank.

Frischer „Pompernickel" in Grays Restaurant jeden Mittwoch und Samstag.

Für eine gute Mahlzeit zu irgend welcher Zeit sowie für frische Früchte geht nach Grays Restaurant.

Vollständige Steuerliste in der Farmers & Merchants State Bank. Ihr könnt eure Steuern dort bezahlen.

Frische Groceries und die reichhaltigste Auswahl Glas- und Irdenwaaren sind in der Handlung von J. H. Dennis vorhanden.

Ich werde mein schwarzes Pferd billig verkaufen, insofern dasselbe bald verkauft werden kann. Nachzufragen bei E. W. Pohlmann.

Wenn ihr eine Anleihe auf euer Land machen wollet, so sprechet mit Harm & Tulleys bezüglich Raten. Office in Farmers & Merchants State Bank.

Jede Hausfrau ist darauf bedacht Eßwaaren zu erlangen welche frisch und wohlschmeckend sind. Unsere Groceria besitzen diese Eigenschaften. J. H. Dennis, früher Leigh's Groceriehandlung

Wir sind in der Lage, erster Klasse Farm-Anleihen, auf 10 Jahre Zeit, zu 5½ Prozent, ohne Kommission, zu machen Teilweise Abbezahlungen können nach dem ersten Jahre gemacht werden. Sehet Funk & Ballantyne.

Die erste Flasche wird Sie überzeugen, daß es gerade die Medizin ist, welche Sie haben müssen. Wenn Sie an Dyspepsie, Rheumatismus, Leberbeschwerden oder irgend einer Krankheit leiden, welche durch unreines Blut verursacht wird, dann gebrauchen Sie Fornis Alpenkräuter. Wird nicht in Apotheken verkauft. Schreiben Sie wegen des Näheren an Dr. Peter Fahrney & Sons Co., 112 bis 118 So. Hoyne Ave., Chicago, Ill.

Eine Seitentür in dem Gewölbe der Citizens State Bank gibt Euch ungehindert Zutritt zu den Privat-Boxen, welche für unsere Kunden eingerichtet sind. Inhaber der Schlüssel können während den Bankstunden zu dem Gewölbe und den resp. Boxen gelangen, ohne auch nur die Bankbeamten zu fragen. Papiere, die für Euch von Wert sind, sollen an sicherer Stelle aufbewahrt werden und wir bieten unseren Kunden die beste Gelegenheit. Sprechet mit den Beamten der Citizens State Bank.

The City Meat Market,

Ludw. Volpp Eigenthümer.

Rindfleisch, Kalbfleisch, Hammelfleisch, Schweinefleisch, Schinken, Geflügel, Austern, frische und geräucherte Fische und viele andere Zuspeisen welche eine Mahlzeit vollkommen machen.

Farmers Exchange

Eine Gastwirtschaft wo die Farmer und Geschäftsleute stets die besten Getränke und Cigarren finden.

Bier, Wein und Whiskies

in Quantitäten und für den Familiengebrauch eine Spezialität.

Aufträge per Telephon prompt besorgt.

John Decker

Phone A 76 Eigentümer

Bloomfield, Nebraska.

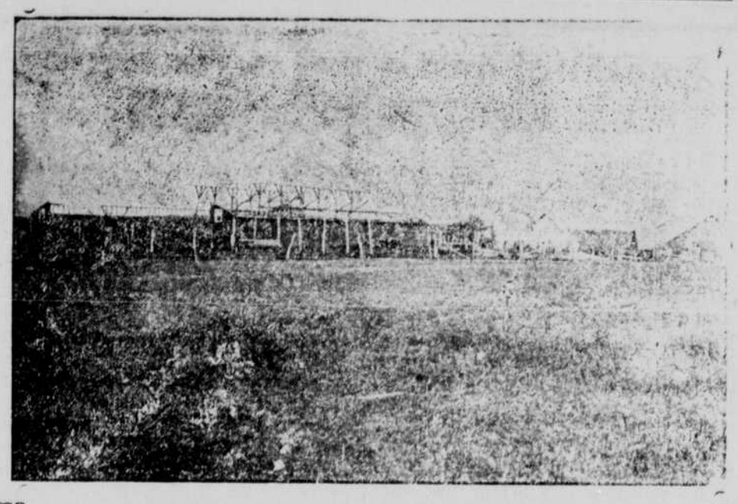

Obiges ist ein Bild, von dem was übrig geblieben ist von Herrn T. H. Hall's großem Stall. Dieses Gebäude war in der Phenix Insurance Co., von Brooklyn, versicher und wurde der Verlust von ihnen in **Voll** ausbezahlt. Bei diesem Verlust hat der hiesige Agent der Gesellschaft $117500 Tornado-Versicherung geschrieben. Wenn Euer Eigentum noch nicht gegen Windstürme und Tornado's versichert ist so solltet Ihr es nicht länger mehr aufschieben. Sehet

E. H. Mason, Agent

Citizens State Bank, Bloomfield, Neb.

Marsh Boldmann Drug Co.

Droguen u. Apothekerwaren

Schreibmaterialien Schulsachen

Zeitschriften und Tapeten.

und überhaupt alles, was zur Führung einer vortrefflich ausgestatteten Apotheke gehört.

uuorkommende Bedienung einem Jeden zugesichert

Marsh, Boldmann Drug Co.

Deutsche Bauholz-Handlung

Bauholz, Baumaterial Anstreich-Farben

Lasset uns euch Kostenvoranschläge für Neubauten liefern. Ihr werdet die Berechnung für Materiale stets mäßig finden

A. A. Wanke

Fliegen-Türen. Fenster

stets vorräthig sowie auch

Pages Woven Wire Fence zu mäßigen Preisen

Sprechet vor und wir werden euch jede gewünschte Auskunft ertheile

Bloomfield neuer Fleischmarkt.

Jas. Obert., Eigentümer.

Wir haben das Fleischgeschäft der Hughes Bros., gegenüber dem Pospeshil Theater käuflich erworben. Ich halte stets das beste Rindfleisch, Kalbfleisch, Schweinefleisch sowie geräuchertes Fleisch, frisch und geräucherte Fische vorrätig.

Macht einen Versuch bei uns. Wir sprechen deutsch.

Häuser Transportiren

Wir haben eine vollständige Einrichtung, um Häuser oder andere Gebäude zu transportiren. Auch sind wir Eigentümer einer „Drayline" und verrichten

Fuhrarbeiten

prompt und zu mäßigen Preisen

Man wende sich an

Isaac Dowty & Co