Storz

TRIUMPH BOTTLED BEER
is "ace high"
at the Dutch lunch served to your card club or any other function
It is delicious with a cheese or chicken sandwich or a welsh rarebit.

MADE IN OMAHA BY THE STORZ BREW. CO.

Zu haben in den geehrten Wirthschaften

The City Meat Market,

Ludw. Bolpp Eigenthümer.

Rindfleisch, Kalbfleisch, Hammelfleisch, Schweinefleisch, Schinken, Geflügel, Austern, frische und geräucherte Fische und viele andere Zuspeisen welche eine Mahlzeit vollkommen machen,

Farmers Exchange

Eine Gastwirtschaft wo die Farmer und Geschäftsleute stets die besten Getränke und Cigarren finden.

Bie, Wein und Whiskies

Quantitäten und für den Familiengebrauch eine Spezialität.

Aufträge per Telephon prompt besorgt.

John Decker

Phone A 76 Eigentümer

Bloomfield, Nebraska.

THE BLOOMFIELD BAR

Die besten

Weine, Liquöre u. Cigarren

stets an Hand.

Detten's berühmtes

„Gold Top" Bier

am Zapf.

Eure Kundschaft ist mir stets willkommen,

Roops Grohmann Suckstorf

Eigentümer.

Dr. J. Harvey Mettlen

Arzt und Wundarzt.

Bloomfield, ... Nebraska.

Dr. L. C. Bleick

Deutscher Arzt, Wundarzt und Geburtshelfer.

Ich liefere Medizinen und erspare dem Patient dadurch Apotheken Unkosten.

Office über Corner Drug Store. Nachtruf Residenz, ein Block südlich der Commercial Hotel.

60 YEARS' EXPERIENCE

PATENTS

TRADE MARKS
DESIGNS
COPYRIGHTS &C.

Anyone sending a sketch and description may quickly ascertain our opinion free whether an invention is probably patentable. Communications strictly confidential. HANDBOOK on Patents sent free. Oldest agency for securing patents. Patents taken through Munn & Co. receive special notice, without charge, in the

Scientific American.

A handsomely illustrated weekly. Largest circulation of any scientific journal. Terms, $3 a year; four months, $1. Sold by all newsdealers.

MUNN & Co. 361 Broadway, New York

Branch Office, 625 F St., Washington, D. C.

Frischer „Pompernickel" in Grays Restaurant jeden Mittwoch und Samstag.

Seine Seitentür in dem Gewölbe der Citizens State Bank gibt Euch ungesehenen Zutritt zu den Privat-Boxen, welche für unsere Kunden eingerichtet sind. Inhaber der Schlüssel können während den Bankstunden zu dem Gewölbe und den resp. Boxen gelangen, auch nur die Bankbeamten zu tragen. Papiere, die für Euch von Wert sind, sollen an sicherer Stelle aufbewahrt werden und wir bieten unseren Kunden solche Gelegenheit. Sprechet mit den Beamten der Citizens State Bank.

COUSIN

Cousin ist von dunkelgrauer Farbe und die mehrfachen Auszeichnungen, die ihm auf Ausstellungen zugesprochen, und die vorzüglichen Fohlen, die er erzeugt, sind eine Garantie seiner Bevorzugtheit.

Cousin wird während der Saison 1909 an folgenden Plätzen stehen: Montags, zu Hause, auf der bekannten Mason Grove Farm, 4½ Meilen ost. von Bloomfield; Dienstag auf der Christ. Hansen Farm, 4 Meilen ost und 2 Meilen süd. von Bloomfield; Mittwochs auf der Weländer Farm, 3 Meilen ost und 4½ Meilen süd von Bloomfield; Donnerstag auf der John Olson Farm, 1 Meile ost und 6 Meilen süd von Bloomfield; Freitags auf der Hans Satz Farm, 4½ Meilen süd von Bloomfield; Samstags in Johnsons Futterstall in Bloomfield.

Bedingungen: $12.50, ein lebendes Füllen wird zugesichert. Personen, welche ihre Mähren verkaufen, verhandeln oder dieselbe aus dem County bringen, sind sofort für die Bezahlung haftbar. Mähren, welche regelmäßig zurückgebracht werden, werden als Season Mähren betrachtet. Ich werde sorgfältig sein, Unfälle zu vermeiden, werde aber nicht dafür haftbar sein.

Ernst Kolessa, Eigent.

GRANT

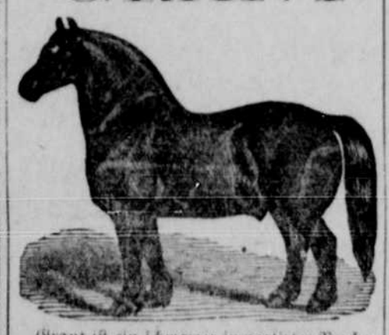

Grant ist ein schwarzer importirter Percheron Hengst und wird während der Saison 1909 an folgenden Plätzen stehen: Montags auf der Frank Hein Farm, die frühere Fritz Paper Farm, 4 Meilen ost und 3 Meilen nord von Bloomfield; Dienstags auf der G. Herold Farm, 6 Meilen nord und 1 Meile ost von Bloomfield; Mittwochs auf Henry Hotes Platz, die Tom Grable Farm, 6 Meilen nord und 2 Meilen west von Bloomfield; Donnerstags auf der Henry Lewerenz Farm, 1½ Meile west und 4 Meilen nord von Bloomfield; Freitags und Samstags in dem früheren Jos. Kuchen Futterstall in Bloomfield.

Bedingungen: $12.00 ein lebendes Füllen wird zugesichert. Personen, welche ihre Mähren verkaufen, verhandeln oder dieselbe aus dem County bringen, sind sofort für die Bezahlung haftbar. Mähren, welche regelmäßig zurückgebracht werden, werden als Season Mähren betrachtet. Wir werden sorgfältig sein, Unfälle zu vermeiden, werden aber nicht dafür haftbar sein

Hein und Kolls, Eigentümer.

Achtung Farmer!

Die vorzügliche Produkte der Columbia Hog & Cattle Powder Co. sind bei mir vorräthig. Nebst den bewährten Mittel für die Vorbeugung von Viehkrankheiten verkaufe ich auch das „Dip" obiger Co.

Diese Produkte sind auch in Joh. Grohmann's Saloon vorräthig.

Henry Hohnholt,

4 Meilen nord und 3 Meilen west von Bloomfield.

Wm. Jensen

Händler in

Weinen Liquoren Zigarren.

Zuvorkommende und prompte Bedienung einem Jeden zugesichert.

Weiche Getränke aller Sorten.

Beilage zu Nr. 41

der Bloomfield Germania.

Dr. A. R. Settel

Zahnarzt

Office über Farmers & Merchants State Bank. Phone 57

Bloomfield Nebraska

McCALL PATTERNS 10¢ AND 15¢ NONE HIGHER

McCALLS MAGAZINE 50¢ A YEAR INCLUDING A FREE PATTERN

McCALL PATTERNS
Celebrated for style, perfect fit, simplicity and reliability nearly 40 years. Sold in nearly every city and town in the United States and Canada, or by mail direct. More sold than any other make. Send for free catalogue.

McCALL'S MAGAZINE
More subscribers than any other fashion magazine—million a month. Invaluable. Latest styles, patterns, dressmaking, millinery, plain sewing, fancy needlework, hairdressing, etiquette, good stories, etc. Only 50 cents a year (worth double), including a free pattern. Subscribe today, or send for sample copy.

WONDERFUL INDUCEMENTS
to Agents. Postal brings premium catalogue and new cash prize offers. Address

THE McCALL CO., 238 to 248 W. 37th St., NEW YORK

Five Years

of Heart Trouble Cured by Dr. Miles' Heart Remedy

"Before I began taking Dr. Miles' Heart Remedy I had been suffering from heart trouble for over five years. I had pains in my left side, and under my shoulder blade, could not sleep on the left side, and was so short of breath the least exertion would bring on the most distressing palpitation. I had scarcely taken a half bottle of the Heart Remedy before I could see a marked change in my condition. When I had taken six bottles I was cured."

MRS. C. C. GORKEY,
Northfield, Va.

If there is fluttering or palpitation it is an indication of a weakness of the nerves and muscles of the heart. It is not necessarily diseased—just weak from over-work. The heart may be weak just the same as the eyes, stomach or other organs. You can make a weak heart strong by taking Dr. Miles' Heart Remedy. Get a bottle from your druggist, take it according to directions, and if it does not benefit he will return your money.

Schnitzel.

Der vierte Juli fällt diesmal auf den fünften.

Der Speisewirth der städtischen Herberge in New York starb dieser Tage und nahm ein Gewicht von 510 Pfund mit in's Grab. Das Amt ernährt seinen Mann.

Die Weigerung der Luftschiffbaugesellschaft Zeppelin, Ballons an das Ausland zu liefern, beweist, daß es immer noch Leute gibt, denen für Geld nicht alles feil ist.

Der Bau des Suezkanals hat rund hundert Millionen Dollars gekostet. Der Himmel allein weiß heute, wie theuer der Panamakanal zu stehen kommen wird.

Die Standard Oil Co. hat die Universität in Syracuse, deren Kanzler der bekannte Mr. Dan ist, von ihrer Hypothek entlastet. Die Lobgesänge Dans haben ihre klingende Belohnung gefunden.

Wenn man von der Vergangenheit auf die Zukunft schließen darf, so kann man heute schon sagen, daß der 4. Juli rund 500 Menschen das Leben und etwa 4000 gesunde Glieder kosten wird.

Herr Cipriano Castro ist zwar begnadigt worden, die Sehnsucht nach der theuern Heimath scheint aber geschwunden zu sein. Oder hat der einstige Diktator Venezuelas auch erkannt, daß die Vorsicht der Tapferkeit besserer Theil ist?

In New York wurde ein junger Mann, der seinen Schatz öffentlich küßte, zu einem Dollar Strafe verurtheilt. Der Gedanke, daß solche Liebkosungen eigentlich Geschmacksache und nicht Sache der Polizei sind, hat sich auch dort noch nicht Bahn gebrochen.

Es heißt, daß die englischen Versicherungsgesellschaften sich weigern, Geschäftsleute in London gegen ein deutsches Bombardement zu versichern. Warum lassen sich die Gesellschaften versichern? Die würden es mit Freuden thun.

Aus Montana wird berichtet, daß man dort in einem Felsstück eingeschlossen eine lebende Eidechse fand, die mindestens 1000 Jahre alt war. Da sieht man, wie die unvernünftige Kreatur uns überlegen ist. Ein Mensch wäre vor lauter Langeweile längst gestorben.

Ein Jahr Prohibition hat die Stadt Savannah hinter sich. Es wurden 147 Trunkenbolde weniger verhaftet, als im vorhergegangenen Jahre, doch die Zahl der Verhaftungen überhaupt hat um 414 zugenommen. Ein großartiger Erfolg! Es lebe die Heuchelei!

Herr Bryan bewirbt sich um das Amt eines Bundessenators. Eine Zeitung verlangt deshalb von ihm, daß er seinen Mitbürgern über seine Stellung zur Prohibitionsfrage reinen Wein einschänkt. Aber das ist schon geschehen. Er selber trinkt nichts, will aber anderen Leuten keine Vorschriften machen.

Nach einer Berechnung der statistischen Abtheilung des Arbeitsbureaus sind die Kosten der Lebensbedürfnisse um 5 Prozent gesunken. Die Hausfrau, welche für ihren Nickel nur noch fünf Semmel oder ein stark verkleinertes Brot erhält, und für Fleisch und andere Nahrungsmittel fabelhafte Preise bezahlen muß, wird dazu den Kopf schütteln.

Englische Parlamentarier besuchen Berlin, deutsche Bürgermeister London, um ein friedliches Verhältniß herzustellen. Aber gegen eine böswillige englische Presse, gegen gewissenlose Redner und vor allen Dingen gegen das Vorurtheil der breiten Volksmassen in England ist der Kampf ein schwerer, wenn nicht vergeblicher.

Zu einem Arzt in Cincinnati kam eine Frau und bat ihn um eine Untersuchung ihres Herzens mittelst der Röntgenstrahlen, indeß sei sie zu arm, um dafür bezahlen zu können. Unter so bewandten Umständen war der Arzt bereit, es umsonst zu thun. Nach der Untersuchung erklärte er, daß seine Besucherin ein sehr schlechtes Herz habe — er hatte nämlich zwei 820 Goldstücke entdeckt, welche die Frau in einem Säckchen an ihrem Körper trug.

Mitunter kommen die kleine Leute zu ihrem Recht. In einer kleinen Ortschaft New Jerseys wollten die reichen Nachbarn einer Wäscherin, welche vor ihrem Häuschen die Resultate ihres Fleißes trocknete, dieses verhindern. Aber der Richter entschied zugunsten der Frau. Recht so! Ist nicht die Waschleine ein Symbol der Reinlichkeit? Wer sich durch deren Anblick belediget fühlt, wer ein rohes, aber reingewaschenes Flanellhemd nicht sehen mag, der ist kein echter amerikanischer Bürger, denn ist nicht roth die erste Farbe unserer Flagge?

Ein Ordensschwindler.

Unter dem Verdacht des Ordensschwindels wurde in der Berliner Jägerstraße ein junger Mann mit hochfeudalem Namen verhaftet. Er nennt sich Marquis Alain Roger de Fanton-Haremcourt und läßt sich „Erlaucht" anreden. Der angebliche Marquis führt einen ganzen Koffer voll Ordenszeichen mit sich und hatte sich, wie der beschlagnahmte Briefwechsel zeigt, mit vielen Geschäftsleuten in Verbindung gesetzt von denen er annahm, daß sie an Ordens- und Titelschmerzen leiden könnten. Seiner Behauptung nach verfügt er über allerhand ausländische Orden, darunter befinden sich japanische und chinesische Orden, Johanniter- und Maltheserkreuze. Die Verleihung koste ihn nur ein Wort und den Ausgezeichneten nur wenig Geld. So versprach er einem Berliner Geschäftsmann den bayerischen Hoflieferantentitel und noch einen Orden dazu für 400 Mark. Der Geschäftsmann aber erkundigte sich erst bei der Polizei. Die Ermittelungen ergaben, daß der Herr Marquis bis vor etwa zwei Monaten in München aufgehalten hatte und seitdem in Berlin bald in diesem, bald in jenem Pensionat wohnte. Endlich ermittelte man ihn in der Jägerstraße, wohin er aus der benachbarten Taubenstraße gezogen war. Der Verhaftete behauptet, seinen Namen und Titel mit Recht zu führen. Er sei in Turin am 10. Dezember geboren. Seine Mutter sei eine Gräfin Alli-Machtragen in Turin gewesen, daß dort weder die Standesamtsregister noch die Kirchenbücher etwas von der Geburt des Herrn Marquis enthalten. Der Verhaftete wurde unter dringendem Verdachte des versuchten Betruges dem Untersuchungsrichter vorgeführt. Er spricht österreichisch-ungarische Mundart.

Attentat auf einen Militärposten.

In der Nacht wurde, wie aus Bückeburg gemeldet wird, der auf der Pulverwache befindliche Posten bei der Landwehr zwischen Bückeburg und [illegible] von einem Manne angefallen. Der zog zuerst dem Posten [illegible] Kehle zu, der andere riß ihm das Seitengewehr aus der Scheide und stach auf ihn ein, bis es dem Angegriffenen gelang, das Gewehr zu entsichern und abzudrücken. Hierauf entflohen die Angreifer. Der Soldat feuerte noch zwei Schüsse hinter ihnen her; diese verfehlten aber in der Dunkelheit ihr Ziel. Die Verletzungen des Mannes sind nicht bedeutend, da der Mantel die Hiebe und Stiche abhielt.

Katastrophe bei einem Feuerwerk.

Die Stadt Sassari in Sardinien war kürzlich der Schauplatz einer furchtbaren Katastrophe. Bei einem Feuerwerk wurden durch einen explodirenden Feuerwerkskörper zwei Personen getödtet und acht schwer verletzt. Wir erhalten zu diesem beklagenswerthen Unglücksfall folgende Meldung:

Während des Feuerwerks im Korso von Sassari platzte eine Bombe und schleuderte unzählige Stücke in die Menge, die mit Entsetzen auseinanderstob. Einem Mann und einem Kind wurde die Hirnschale zerschmettert und einer Frau ein Bein abgerissen. Außerdem wurden noch sieben andere Personen schwer verwundet.

Die Einen flicken sich ihr Schicksal zusammen, die Anderen schmieden es.

Der schändliche Mädchenhandel.

Ein Warnungsruf für die weibliche Jugend [illegible] und [illegible].

Wie nothwendig der Schutz ist, welchen der Verein der Freundinnen junger Mädchen letzteren angedeihen läßt, zeigt folgende Notiz, welche dem Organ dieses internationalen Vereins, dem „Bien public", entnommen ist. Dieselbe bezieht sich auf den Mädchenhandel hier in den Vereinigten Staaten von Nordamerika und lautet wie folgt:

Die Maßnahmen, welche der Ex-Präsident Roosevelt gegen den Mädchenhandel ergriffen hat, haben die Bevölkerung Chicagos mit Freude und Dank erfüllt. Der Präsident hat vor zwei Jahren die Anstellung eines Kommissars angeordnet, welcher die Aufgabe hat, Untersuchungen über den Handel mit „weißen Sklavinnen" anzustellen, wie derselbe sich in den Kulturländern darstellt. Der Bericht, welchen der Kommissar daraufhin dem Justizdepartement erstattete, hatte zur Folge, daß der Präsident dem Kongreß einen Gesetzentwurf vorlegte, welcher die Regierung ermächtigt, gründlich und schonungslos gegen den Mädchenhandel vorzugehen.

Nach diesem Gesetz begeht eine strafbare Handlung, wer eine Ausländerin länger als zwei Jahre nach ihrer Ankunft in den Vereinigten Staaten beherbergt und dabei unmoralische Zwecke verfolgt. Die Bestrafung besteht in einer Geldbuße von 25.000 Dollars und einer Gefängnißstrafe bis zu 5 Jahren. Gestützt auf obiges Gesetz, wurden alle Städte und Hafenorte der Vereinigten Staaten genau untersucht und dadurch [illegible] Zustände an's Licht gebracht. Um nur [illegible] zu nennen, so wurde in der Stadt von Chicago ein Paar mit Namen Du Fors verhaftet. Man verlangte $25.000 Kaution, welche unbedingt dadurch gestellt wurde, daß das sonderbare Paar sein ganzes Eigenthum im Werth von $35.000 der Regierung zur Verfügung stellte und sich nach Frankreich einschiffte. In Paris setzten sie ihr scheußliches Gewerbe fort, indem sie nur umgekehrt junge Amerikanerinnen importirten. Doch auch hier ereilte sie ihr Schicksal. Sie wurden gefaßt und der Mann zu 7, die Frau zu 2 Jahren Gefängniß verurtheilt. — Ihre Bücher ergaben, daß in Chicago ein Snadicat besteht, das Verbindungen mit allen großen Städten der Vereinigten Staaten unterhält und dorthin junge Mädchen liefert, die oft für 75 Francs gekauft und für 750 Francs verkauft werden. Ja, der Preis steigt bis zu 2500 Francs. Das Geschäftsbureau der Du Fors hatte infolge dessen in den ersten neun Monaten des Jahres 1908 eine Einnahme von etwa 500.000 Francs, im Jahre 1907 eine jährliche Einnahme von 1 Million Francs zu verzeichnen. Es schickte seine Helfershelfer über den Ozean in alle europäischen Länder, hatte dort seine Agenten und Agentinnen, welche der Sprache des betreffenden Landes mächtig, um so leichter die unglücklichen Opfer in ihre Netze locken konnten.

Es ist erwiesen, daß überall Frauenzimmer, die sich als Damen gebärdeten, in dieser Weise mit Erfolg thätig waren. In einer holsteinischen Stadt sind, nach der „Preetzer Ztg.", vier junge Dienstmädchen von solcher „Dame" gemietet worden für „eine Pension nach Chicago". — Wenn auch die Bahnhofs-Missionarinnen Tag für Tag thätig sind, am Hafen und auf den Bahnhöfen in Hamburg und Bremen, unterstützt durch die Polizei und die Bahnbeamten, so gelingt es doch nicht immer, mit Erfolg einzugreifen, da die Mädchenhändler und Händlerinnen infolge der Ueberwachung schon zu schlau und vorsichtig geworden sind, so daß die Bewerbe für ihr schändliches Gewerbe schwer zu erbringen sind.

Möchte das Vorstehende Eltern, Vormündern und vor allem den jungen Mädchen zur Warnung dienen und sie sich, ehe sie eine Stelle annehmen, an eine „Freundin junger Mädchen" wenden, deren es unzählige gibt in fast allen Städten und in vielen Dörfern.

Verhaftung eines Anarchisten in Genf.

Der anarchistische Redakteur Bertoni, wurde festgenommen, weil er während des Setzerstreikes ohne polizeiliche Erlaubniß Plakate anschlug. Als ihn der Polizeisoldat aufforderte, ihm zu folgen, stieß Bartoni ihm einen Dolch in die Hand, der ganz demjenigen gleicht, mit dem Lucheni i. J. die Kaiserin Elisabeth ermordete. 200 Anarchisten und Sozialisten verlangten Bertonis Freilassung, die jedoch der Staatsanwalt verweigert hat.

Bloomfield neuer Fleischmarkt.

Jas. Obert,., Eigentümer.

Wir haben das Fleischgeschäft der Hughes Bros., gegenüber dem Pospeshil Theater käuflich erworben. Ich halte stets das beste Rindfleisch, Kalbfleisch, Schweinefleisch sowie geräuchertes Fleisch, frisch und geräucherte Fische vorrätig.

Macht einen Versuch bei uns. Wir sprechen deutsch.

Häuser Transportiren

Wir haben eine vollständige Einrichtung, um Häuser oder andere Gebäude zu transportiren. Auch sind wir Eigentümer einer „Drayline" und verrichten

Fuhrarbeiten

prompt und zu mäßigen Preise!

Man wende sich an

Isaac [illegible] wty & Co.

Unter zehn Krankheiten

sind es neun, deren Ursache einem unreinen Zustande des Blutes zuzuschreiben ist. Ein zuverlässiger Blutreiniger ist das richtige Heilmittel für derartige Zustände

Forni's

Alpenkräuter

findet als Blutreinigungsmittel kaum seinesgleichen. Er ist über ein Jahrhundert im Gebrauch; lange genug, um seinen Werth zu erproben. Frage nicht in den Apotheken danach. Kaufe nur bei Spezial-Agenten bezogen werden. Um nähere Auskunft wende man sich an

DR. PETER FAHRNEY & SONS CO.,
112-118 So. Hoyne Ave., CHICAGO, ILL.