Wolf Bros. Tent & Awning Co.

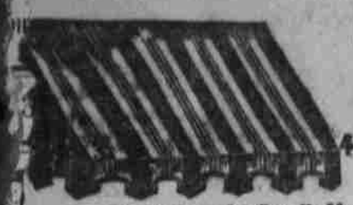

Zelte, Markisen, Segeltuch, Pferde-Wagen- und "Stack"-Bedeckungen

Zelte zu vermiethen

Wir führen Alles, was zum Zelt- und Markisen-Geschäft gehört.

Holder Block östlich vom Auditorium

1313 Howard Str., Omaha

Gegründet in 1889

Stack Covers aller Größen eine Spezialität

Falls Sie Ihre Haushaltungs-Gegenstände transportiren oder aufspeichern lassen wollen, dann telephoniren Sie Douglas 394

Gordon Fireproof Warehouse & Van Co.

219 nördliche 11. Strasse

TWIN CITY EXPRESS CO.

Befördert alle Sorten Fracht und Baggage nach und von allen Bahnhöfen nach allen Stadttheilen. Beförderungen von Waggon-ladungen besonders gewünscht.

Tel. Doug. 1717. Office: 1623 Davenport Str. Omaha, Nebr.

Günstige Gelegenheit!

German-American Life Insurance Company

OMAHA, NEBRASKA

Stellungen offen für erstklassige Agenten.

Bee Gebäude, Omaha.

An Strassenbahn-Passagiere:

II.

Weshalb nicht einen leeren Platz im Vorderteil des Wagens einnehmen und dadurch das Gedränge und Geschiebe vermeiden, wenn Sie absteigen wollen?

OMAHA & COUNCIL BLUFFS STREET RAILWAY COMPANY

Viereckiger Entwurf mit neuer Front!

Perspektivansicht nach einer Photographie.

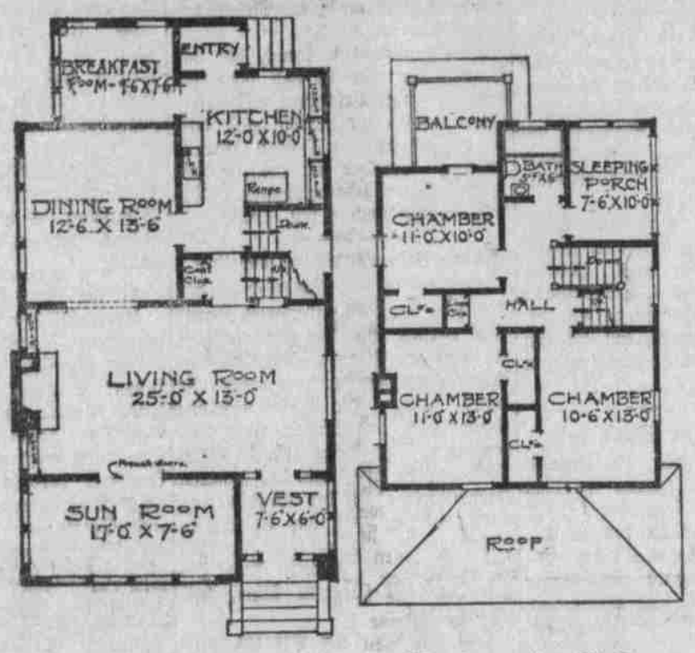

Plan des ersten Stocks. **Plan des zweiten Stocks.**

Ein viereckig gebautes Haus ist das billigste. Dieser Plan zeigt einen großen Vorraum mit dem Wohnzimmer im Vorderteil des Hauses mit einer französischen Tür nach dem Sonnenzimmer. Das Wohnzimmer hat offenen Feuerplatz mit eingebauten Bücherregalen an beiden Seiten desselben. Hübsche Schlafveranda, die auch als Spielzimmer für Kinder verwendet werden kann. Größe 26 Fuß weit und 28 Fuß tief über dem Hauptteil. Keller 7 Fuß, erstes Stockwerk 9 und zweites 8 Fuß hoch. Baukosten ungefähr $3,800.

Gebraucht HY-TEX Ziegelsteine

HYDRAULIC PRESS BRICK CO., 1302 W. O. W. Building, OMAHA

Bedeutendste Fabrikanten und Verkäufer glänzender Ziegel in der Welt

T. F. BALFE

PLUMBING — HEATING

Before Buying Figure With Me

1607 Howard Str. Omaha.

Phone: Douglas 743

Melchior Leis & Son

Grundeigenthums-Händler und Versicherungs-Agenten

Seit 1888 im Geschäft.

Tel. Douglas 3555.

2215 südl. 16. Str., Omaha, Nebr.

P. MELCHIOR'S MASCHINENWERKSTATT

Reparaturen aller Art prompt ausgeführt

1218 Howard Straße Omaha, Neb

Omaha Fire Proof Storage

806 Süd 16. Str.

Für Pianos, Haushaltungs-Gegenstände und allgemeine Güter.

Besonders verschließbare Feuer- und Mäusesichere Räume von $1.50 per Monat an.

Tel. Douglas 4163

Wheeler & Welpton Co.

Versicherung aller Art

Feuer, Bürgschaft, Einbruch, Glas, Krankheit, Unfall, Verbindlichkeit, Automobil

1511 Dodge Str., Phone Doug. 186

BAUHOLZ BILLIG

Wir wollen Ihnen Bauholz verkaufen für Ihr Haus und Stall. Senden Sie uns Ihre Aufstellung für Berechnung.

Schreibt für Preise abgeliefert b. Ihrer Station

E. H. Howland, Lumber Company

24. Straße

Süd-Omaha, Nebraska.

HENRY FRAHM

MALERMEISTER

PAPILLION, - - NEB.

Phone 196 und Block 118

Tapezieren und Dekoriren. Automobile und Buggies-Lackiren eine Spezialität.

Preis mäßig. Arbeit garantiert

Die Gewohnheit

des Sparens hat aus manchem einen Mann gemacht. Beginnt ein Konto jetzt mit einem Dollar oder mehr. Sie können sich genau so gut stellen wie andere, wenn Sie den Anfang machen. Kein besserer Platz und keine bessere Rate (6%) als wir anbieten.

Hülfsquellen $9,650,000.00 und unter Staatsaufsicht.

The Conservative Savings & Loan Ass'n

1614 Harney Straße, Omaha.

CHAS. F. KRELLE

Klempner und Händler in

Eisen- und Blechwaaren

Zinn, Eisenblech, Furnace-Arbeit u. s. w.

Tel. Doug. 3411 610 südl. 13. Str

Vereins-Kalender

der deutschen Vereine von Omaha und Umgegend.

Die Herren Sekretäre deutscher Vereine von Nebraska und dem ganzen Westen sind gebeten, irgendwelche Aenderungen im Vorstand ihres Vereins der „Täglichen Omaha Tribüne" zu berichten, sodaß unser Vereinskalender stets korrekt gehalten werden kann. Die Vorstände der Vereine, die in dieser Spalte nicht eingeschlossen sind, sollten uns die Namen ihrer Beamten mitteilen, sodaß auch ihr Verein in den Spalten der „Täglichen Omaha Tribüne" vertreten ist.

Staatsverband Nebraska des Deutschamerikanischen Nationalbund.

Präsident: Val. J. Peter, Omaha, Nebr. 1. Vize-Präsident: Carl Rhode, Columbus, Nebr. 2. Vize-Präsident: Karl Kauf, Hastings, Nebr. 3. Vize-Präsident: John Schindler, Stanton, Nebr. 1. Protokoll-Sekretär: Richard Gerking, Grand Island, Nebr. 2. Protokoll-Sekretär: Hans Markow, Lincoln, Nebr. Korrespondierender und Finanz-Sekretär: John Matles, Jr., Nebraska City, Nebr. Schatzmeister: Fred Volpp, Scribner, Nebr. Vorsitzer vom Schulkomitee: C. N. Sommer, Lincoln, Nebr.

In diesem Jahre wird die Jahres-Versammlung am 13. und 14. September in Grand Island, Nebr., stattfinden.

Ortsverband Omaha und Umgegend des Staatsverband Nebraska.

Präsident: Val. J. Peter, 1311 Howard Str., Tyler 340. 1. Vize-Präsident: Christ. Heine, 2010 Vallery Str. 2. Vize-Präsident: Jos. M. Reis, 2215 S. 16. Str. Protokoll-Sekretär: Wm. Sternberg, 950 Omaha Nat'l Bank Bldg., Doug. 962. Korrespondierender und Finanz-Sekretär: Aug. F. Specht, City Hall, Doug. 3181. Schatzmeister: Theo. Sinhold, 1613 Leavenworth Str., Doug. 1562.

Versammelt sich jeden zweiten Freitag abend im Monat im Deutschen Haus, 4406 S. 13. Str.

Orden der Hermanns-Söhne von Nebraska.

Groß-Präsident: Wm. Siepenstock, Wayne, Nebr. 1. Groß-Vize-Präsident: Carl A. Fritz, Fremont, Nebr. 2. Groß-Vize-Präsident: A. H. Lembach, Hastings, Nebr. Groß-Sekretär: Carl Rohde, Columbus, Nebr. Groß-Schatzmeister: Fritz Volpp, Scribner, Nebr. Groß-Verwaltungsrat: J. H. Lehmann, Norfolk, Hastings, Nebr.; John Schindler, Stanton, Nebr.; R. B. Young, Nebraska City, Nebr.

Versammelt sich zum jährlichen Konvent im Mai 1916.

Westlicher Kriegerbund.

Präsident: Ernst Koenig, 2227 Grant Str., Omaha, Nebr. 1. Vize-Präsident: Geo. Hofmann, Omaha, Nebr. 2. Vize-Präsident: Wm. Seppet, Grand Island, Nebr. Sekretär: Max Georgi, Dawson, Nebr. Finanz-Sekretär: John F. Holst, Denison, Ia. Schatzmeister: Wm. F. Belz, Norfolk, Nebr.

Versammelt sich am 2., 3. und 4. September in Lincoln, Nebr.

Omaha Plattdeutscher Verein.

Präsident: Geo. Riene, 4924 Davenport Str., Tel. Webster 1077. Vize-Präsident: Jochen Stellenberg, 2712 S. 19. Str. Finanz-Sekretär: Ernst Koenig, 2227 Grant Str., Webster 1338. Schatzmeister: Adolph Brandes, 1612 Howard Str., Doug. 3408. Schreiber: Christ. Heine, 2010 Vallery Str., Doug. 918. Pianist: John Herk, 2530 S. 7. Str., Douglas 4482. Zimmer-Komitee: Paul Gwaltel, 809 S. 23. Str., John Dahnke, 602 S. 52. Str., Hy Rodenburg, 3162 S. 15. Str.

Versammelt sich jeden ersten und dritten Sonntag im Monat, nachmittags 3 Uhr, im Deutschen Haus, 4406 S. 13. Str. Der Vorstand versammelt sich am ersten Dienstag und dritten Sonntag im Monat.

Omaha Musik-Verein.

Präsident: Robert E. Strehlow, 2103 Sherman Ave., Tel. Webster 7211. 1. Vize-Präsident: August Bermann, 1709 Douglas Str. 2. Vize-Präsident: Julius Zeitschke, 909 S. 30. Str. Protokoll-Sekretär: Fred. Dalker, 3827 No. 18. Str., Tel. Webster 5619. Finanz-Sekretär: R. R. Gebell, 2103 Sherman Ave., Tel. Webster 7211. Schatzmeister: A. E. Dreikus, 508 S. 9. Str., Tel. Doug. 4272. Dirigent: Prof. Theo. Rud. Reese, 1922 Cuhler Str., Tel. Colfax 4079.

Versammelt sich jeden 2. Dienstag im Monat im Musik-Heim, 17. und Cuh Str. Vorstandsversammlung jeden 1. Dienstag im Monat. Gesangsprobe jeden Donnerstag.

Concordia Damen-Verein.

Präsidentin: Sophie Voeckloff, 202 S. 44. Str., Tel. Walnut 1108. Vize-Präsidentin: Frau Jos. Kisch, 3011 S. 20. Str., Tel. Dgl. 7001. Sekretär: Emma Wilke, 3027 Harnam Str. Schatzmeister: Lena Loh, 1726 S. 11. Str., Tel. Tyler 1569 J. Dirigent: Prof. Theo. Rud. Reese, 1922 Cuhler Str., Tel. Colfax 4079.

Versammelt sich jeden 1. Dienstag im Monat im Musik-Heim, 17. und Cuh Str. Gesangsprobe jeden Dienstag.

Damen Musik-Verein.

Präsidentin: Frau Chas. Schnauber, 316 N. 19. Str., Tel. Douglas 1420. Vize-Präsidentin: Frau B. Kreder, 1506 So. 18. Str. Sekretär: Frl. Anna Frenzer, 2558 [illegible] Str., Tel. Harney 2820. Schatzmeister: Frau Henry Schumacher, 1310 S. 9. Str., Tel. Douglas 6059.

Versammelt sich jeden anderen Donnerstag nachmittag im Musik-Heim, 17. und Cuh Str.

Deutscher Damen-Verein.

Präsidentin: Frau John Lahmke, 662 S. 32. Str., Tel. Webster 3113. Vize-Präsidentin: Frau Hy. Rodenburg, 3162 S. 15. Str. Protokoll-Sekretär: Frau Fritz Staecker, 3624 N. 30. Str., Tel. Colfax 628. Finanz-Sekretär: Frau Geo. Hansen, 710 S. 17. Str., Tel. Douglas 6718. Schatzmeister: Wm. Gloe, 3219 Leavenworth Str., Tel. Harney 3427.

Versammelt sich jeden 1. und 3. Freitag nachmittag 3 Uhr im Deutschen Haus, 4406 S. 13. Str.

Omaha Landwehr-Verein.

Präsident: Ernst Koenig, 2227 Grant Str., Tel. Webster 6328. Vize-Präsident: Wm. Busch, 3910 N. 17. Str., Tel. Colfax 4044. Protokoll-Sekretär: Emil Kibal, 2784 S. 9. Str., Tel. Tyler 1206. Finanz-Sekretär: Fritz Tiedemann, 1725 S. 15. Str. Schatzmeister: John Waller, 2801 Charles Str., Tel. Webster 6360.

Versammelt sich jeden 1. und 3. Mittwoch im Monat, abends 8 Uhr, im Deutschen Haus, 4406 S. 13. Str.

Landwehr Frauen-Verein.

Präsidentin: Frau B. Wrede, 4036 S. 24. Str., So. Side, Tel. So. 1357. Vize-Präsidentin: Frau Ernst Koenig, 2227 Grant Str. Finanz-Sekretär: Frau F. Grabowski, Benson, Nebr. Protokoll-Sekretär: Frau H. Schroder, 4205 S. 20. Str., So. Side, Tel. So. 2885. Schatzmeister: Frau John Waller, 2801 Charles Str., Tel. Webster 6360.

Versammelt sich jeden 1. Mittwoch im Monat in der Wohnung der Mitglieder.

Omaha Deutscher Unterstützungs-Verein.

Präsident: Jacob Schoeffler, 2710 S. 19. Str., Tel. Dgl. 6229. Vize-Präsident: Robert Winkelmann, 2043 Central Blvd. Sekretär: Fred Dalker, 3827 N. 18. Str., Tel. Webster 5619. Schatzmeister: John Hoffmann, 3056 S. 19. Str., Tel. Doug. 6173.

Versammelt sich jeden 1. Montag im Monat in Anheuser Busch Halle, 13. u. Williams Straße.

Orden der Hermannssöhne, Herman-Loge No. 33, Süd-Seite.

Präsident: Henry Geest, 1924 Missouri Ave., Tel. So. 161. Vize-Präsident: Max Strunge, 3703 S. 17. Str. Sekretär: Paul E. Hempler, 2003 Burt Str., Tel. Red. 6382. Schatzmeister: Hy. Schwartzländer, 5414 S. 33. Str., Tel. South 2415.

Versammelt sich jeden 2. und 4. Sonntag Monat im Deutschen Haus, 4406 S. 13. Str.

Orden der Hermannssöhne, Herman-Loge No. 27, Omaha.

Präsident: Henry Wohm, 508 S. 13. Str., Tel. Douglas 5391. Vize-Präsident: A. M. Mohr, 204 N. 16. Str. Sekretär: F. R. Wenke, 3710 S. 16. Str., Tel. Douglas 3560. Schatzmeister: Henry Sid, 402 S. 13. Str., Tel. Douglas 3727.

Versammelt sich jeden 1. und 3. Sonntag im Monat im Deutschen Haus, 4406 S. 13. Str.

Herman-Loge No. 96, A. O. H. W.

Meister-Arbeiter: Martin Zechmeister, Schriftführer: Aug. F. Specht, City Hall, Telephon Douglas 3181. Finanz-Sekretär: Gustav Hansen, 2924 S. 17. Str., Tel. Douglas 1139. Schatzmeister: Fred Wangdohl, 1617 West Str., Tel. Webster 3713.

Versammelt sich jeden 1. Dienstag im Monat in der Washington Halle, 16. und Harney Straße.

Schiller Camp No. 304, Woodmen of the World.

Council Commander: Ed. Heinzbach, 17. und Missouri Ave. Advisor Lieutenant: Horace Gotch, 35. und Jones Str. Clerk: F. R. Wenke, 3710 S. 16. Str., Tel. Douglas 3560. Banker, Henry Geest, 1924 Missouri Ave., Tel. S. 161.

Versammelt sich jeden 1. und 3. Donnerstag abend 8 Uhr im Deutschen Haus, 4406 S. 13. Str.

Brauerei-Arbeiter-Unterstützungs-Verein.

Präsident: Ed. Lehleiter, 3102 S. 18. Str., Tel. Tyler 2328. Vize-Präsident: Philip Kuf, 715 Pine Str. Protokoll-Sekretär: Emil Klinke, 2444 S. 20. Str. Finanz-Sekretär: Herman Kehler, 2517 S. 25. Str. Schatzmeister: Christ. Gried, 1962 S. 17. Str., Tel. Red 8129.

Versammelt sich jeden 4. Sonntag im Monat in Mueller's Halle, 17. und Vinton Str.

German-American Camp No. 104. Woodmen of the World.

Council Commander: J. M. Reis, 2215 S. 16. Str., Tel. Douglas 3555. Advisor Commander: Julius Goebel, 216 S. 25. Str. Clerk: Henry Jensen, 6246 Effie Str., Benson, Tel. Benson 402. Banker: Christ. Eisaller, 2002 Vinton Str., Tel. Douglas 3326.

Versammelt sich jeden 1. und 3. Dienstag abend 8 Uhr in der Böhmischen Turnerhalle, 13. und Martha Str.

Oesterreich-Ungarn Verein.

Präsident: Mat. Thaller, 501 S. 13. Str. Vize-Präsident: Stephan Wirth, 3519 Fort Ave., Colfax 340. Protokoll-Sekretär: Math. Vigl, 1201 Blaine Str., Tyler 2684 J. Finanz-Sekretär: Math. Göttl, 1932 Dorcas Str. Schatzmeister: John Meher, 1502 S. 15. Str., Tyler 1456.

Versammelt sich jeden dritten Sonntag im Monat in der Katholischen Böhmischen Turnhalle an 13. und Williams Str., früher Miez Halle.

Oesterreich-Ungarn Frauen-Unterstützungs-Verein.

Präsidentin: Frau Adam Lippert, 2730 S. 12. Str., Tel. Douglas 7187. Vize-Präsidentin: Frau Alex Schmidt, 3901 S. 14. Str., Tel. Douglas 5035. Protokoll-Sekretär: Frau Hy. Peck, 1917 S. 18. Str. Finanz-Sekretär: Frau James Kennedy, 2210 S. 6. Str., Tel. Douglas 8237. Schatzmeister: Frau Jos. Lang, 2814 S. 17. Str.

Versammelt sich jeden letzten Donnerstag im Monat, nachmittags, in der Böhmischen Turnerhalle, 13. und Martha Str.

Harugari-Loge No. 629.

Oberbarde: Fritz Bloemer, 1933 S. 18. Str., Tel. Red 7843. Unterbarde: Gust. Weitz, 1809 Dorcas Str. Sekretär: Fritz Brandes, 2425 S. 24. Str., Tel. Red. 8762. Schatzmeister: Wolfgang Reis, 2215 S. 16. Str., Tel. Douglas 3555.

Versammelt sich jeden 2. und 4. Dienstag im Monat abends 8 Uhr in der Böhmischen Turnerhalle, 13. und Martha Str.

Viktoria Hertha Loge No. 134. Orden der Harugari.

Präsidentin: Frau Jos. Lang, 2814 S. 17. Str., Tel. Douglas 6207. Vize-Präsidentin: Frau M. Kässner, 1114 Kaban Str. Sekretär: Frau Julius Goebel, 216 S. 25. Str., Tel. Douglas 6035. Schatzmeister: Frau Adam Lippert, 2730 S. 12. Str., Tel. Douglas 7187.

Versammelt sich jeden 1. und 3. Mittwoch im Monat, abends 8:30 Uhr im Deutschen Haus, 4406 S. 13. Str.

Damen Kegelklub.

Präsidentin: Frau Theo. Sinhold, 1613 Leavenworth Str. Vize-Präsidentin: Cecilie Kuser, 2410 N. 52. Str., Tel. Douglas 1562. Sekretär: F. R. Klenke, 3710 S. 16. Str., Tel. Douglas 3560. Schatzmeister: Peter Wolf, 2514 S. 11. Str.

Versammelt sich jeden anderen Freitag, nachmittags 3 Uhr im Deutschen Haus, 4406 S. 13. Str.

Omaha Schwaben-Verein.

Präsident: Ed. Lehleiter, 3102 S. 18. Str., Tel. Tyler 2328. Vize-Präsident: Ernst Hoh, 3508 S. 26. Str. Finanz-Sekretär: Albert Jourdan, 3139 W. Str., Süd-Seite. Protokoll-Sekretär: Gust. A. Hanesen, 2924 S. 17. Str., Douglas 1139. Schatzmeister: Alb. Nall, 717 N. 16. Str., Tel. Tyler 2538.

Versammelt sich jeden 2. Sonntag im Monat in der Washington Halle, 18. und Harney Str.

Omaha Schweizer-Verein.

Präsident: Fred. Hunziker, 1313 S. 9. Str., Tel. Douglas 3664. Vize-Präsident: John Gollberger, 1803 N. 24. Str. Sekretär: Jacob Maag, 1820 Lothrop Str., Tel. Webster 7411. Schatzmeister: Emil Meyer, 1101 Harnam Str., Tel. Douglas 4250.

Aushungerung von Deutschland.

Von Draußen. **Von Drinnen.**

Neuigkeiten aus Iowa.

Des Moines.

Im Heim von Herrn und Frau Geo Schneider in der Franklin Ave., fand am Dienstag die Hochzeit von der Schwester der Frau Schneider, Frl. Johanna Wittlich mit Herrn Drumm statt. Dem jungen Paare unsere besten Glückwünsche auf dem gemeinsamen Lebenswege!

Frau Gus. Büchsenstein hält sich gegenwärtig an den Okoboji See zur Erholung auf.

Herr und Frau Wilhelm Weißbrod reisten am Freitag per Automobil nach Appleton, Wis., um ihrer dort wohnenden Tochter, Frau Evans einen Besuch abzustatten.

Die Geheimpolizisten Brophy und Hollibaugh konfiszierten am Donnerstag auf dem Rock Island Bahnhof 23 Faß und 12 Kisten Bier. Sie behaupten, daß die Biersendungen an gefälschte Adressen gerichtet waren.

Die hiesige Chamber of Commerce macht Anstrengungen, eine der 12 Bodenkreditbanken, welche durch das Bodenkredit Gesetz geschaffen wurden, für Des Moines zu erlangen.

Sechzehn Männer wurden am Mittwoch wiederum wegen Trunkenheit von Richter Carlson zu Gefängnisstrafen verurteilt. Does Prohibition prohibit?

Verschiedene hiesige Bäcker verkaufen bereits kein 5c Brodlaib mehr. Auch haben sie den Preis für Kuchen und „Doughnuts" von 10c auf 12c erhöht.

Scotty McClure, in dessen Piano die Polizei kürzlich eine große Quantität Bier versteckt vorfand, wurde wegen gesetzwidrigen Verkaufs desselben Getränkes zu einer Gefängnisstrafe von sechs Monaten und außerdem noch zu $600 Geldstrafe verurteilt. Seine bessere Hälfte muß drei Monate im Gefängnis abbrummen und $200 Geldstrafe berappen.

Die hiesige Polizei mit Countyanwalt Wilson an der Spitze, hob Mittwoch nacht in der Nähe der Flint Valley Ziegelei ein sogenanntes „Bier-Camp" aus und verhaftete außer den Inhabern desselben, A. L. Montgomery und dessen Frau 25 Gäste beiderlei Geschlechts, die waren. Die Namen der durstigen Seelen werden geheimgehalten.

Kurt Herzer, Sohn von Georg Herzer, verlebte seinen Urlaub bei der Familie E. Pacully in Omaha.

Im Heim von Herrn und Frau Wm. C. Jäger, 1003 Maple Str., wurde am Dienstag Luise Tochter Lydia Herrn Charles A. Schneider vom Pastor Leamer angetraut.

Nach einer vom Kapitol aus gemachten Ankündigung haben Generalanwalt Cosson und der Staats-Nahrungsmittel- und Milchereiprodukten-Kommissär Berry eine Untersuchung der Ursachen der hohen Nahrungsmittelpreise im Staat begonnen. Cosson sagte, daß er Berichte erhalten habe, die, in ein oder zwei Fällen wenigstens, eine Kombination von Händlern für die hohen Preise verantwortlich machen. Wenn sich dieses bewahrheitet, werden Anklagen gegen die Lebensmittelwucherer erhoben werden.

Versammelt sich jeden 2. Sonntag im Monat in der Halle Süd-West-Ecke 22. und Canning Str.

Verein Saxonia.

Präsident: Karl Wagner, 1311 Cass Madison Str., Süd-Seite. Tel. South 3052. Vize-Präsident: Fritz Koeper, 2211 Larimore Str. Finanz-Sekretär: Gustav Jahn, 2612 N. 15. Str., Tel. Douglas 7714. Protokoll-Sekretär: Karl Dörflinger, 607 S. 13. Str.

Versammelt sich jeden ersten und 3. Sonntag im Monat in McKenna's Halle, 16. und Locust Str.

Süd-Seite Turnverein.

Präsident: Herman Reiter, 2104 Vinton Str. Vize-Präsident: Chas. Wiese, 1932 S. 17. Str. Schriftwart: Stephan Schmidt, 2410 S. 16. Str. Finanz-Sekretär: L. Ed. Gernandt, 4344 Leavenworth Str., Tel. Tyler 965. Schatzmeister: Henry Stahmer, 2702 S. 20. Str., Tel. Douglas 3644. Turnlehrer: Fritz Damann, 2929 S. 20. Str.

Versammelt sich jeden 2. Sonntag in der Süd-Seite Turnhalle, 18. und Vinton Str. Turnstunde jeden Dienstag und Freitag abend.

Omaha Turn-Verein.

Präsident: Hy Hoffmeister, 1532 Hall Ave. Vize-Präsident: G. E. Shukert, 2228 Larimore Ave., Tel. Colfax 1378. Sekretär: Gottlieb Blauert, 13. und Fowler Str., Tel. Colfax 190. Schatzmeister: Julius Treischke, 909 S. 30. Str., Tel. Douglas 4436.

Versammelt sich jeden 2. Sonntag im Monat im Turner Club, 13. und Fowler.

Deutsche Waffengenossenschaft.

Präsident: Phil. Weinehl, 2301 Leavenworth Str., Tel. Red 6388. Vize-Präsident: John Glashof, 4336 Jackson Str. Sekretär: Hermann Lemm, 5749 Hopkins, Tel. Benson 589. Schatzmeister: Louis Schmidt, 2410 N Str., Tel. South 1564.

Versammelt sich jeden 2. und 4. Donnerstag im Monat im Deutschen Haus, 4406 S. 13. Str.

St. Peters Deutsch-Römisch-Katholischer Kranken-Unterstützungsverein.

Präsident: Fred Hoffmann, 1611 Oak Str., Tyler 2223. Vize-Präsident: Edw. Schlicker, 2458 S. 20. Str., Dgl. 6340. Sekretär: Anton Groh, 2420 S. 17. Str., Dgl. 5956. Finanz-Sekretär: Joseph Eder, 1032 Atlas Str., Tyler 1089 W. Schatzmeister: Jos. Lang, 2814 S. 17. Str., Dgl. 6207.

Versammelt sich jeden ersten Sonntag im Monat in der St. Joseph's Schulhalle, 17. und Center Str., 4 Uhr nachmittags.

St. Joseph's Verein.

Präsident: Nick Ahmann, 4014 Charles Str., Tel. Webster 1809. Vize-Präsident: Leo Hoffmann, 24. und Dodge Str. Protokoll-Sekretär: Jos. Beckmann, 314 S. 28. Str. Finanz-Sekretär: Wm. Sternberg, 950 Omaha National Bank, Tel. Douglas 962. Schatzmeister: Jos. Lanz, 2623 Bristol Str., Tel. Red. 2078.

Versammelt sich jeden 4. Sonntag im Monat im Erdgeschoß der St. Maria Magdalena Kirche, 19. und Dodge Str.

Mütter-Verein der St. Joseph's-Gemeinde.

Präsidentin: Frau Jos. Lang, 2814 S. 17. Str., Tel. Douglas 6207. Vize-Präsidentin: Frau Jos. Eblenbrad, 2429 S. 17. Str., Tel. Red 7569. Sekretär: Frau J. M. Nachtigall, 1603 Center Str., Tel. Douglas 3173. Schatzmeister: Frau A. Leutenegger, 2512 S. 12. Str., Tel. Douglas 4954.

Versammelt sich jeden 2. Sonntag im Monat in der St. Joseph's Schulhalle, 17. und Center Str.

Cecilien-Club

Präsidentin: Frau Ahlers, 51. und P Str., Süd-Seite. Vize-Präsidentin: Frau H. M. Wilson, 5403 S. 51. Str., Tel. South 1633. Sekretär: Frau B. Wrede, 4036 S. 24. Str., Tel. South 1357. Schatzmeister: Frau Theo. Volz, 4313 S. 23. Str., Tel. South 2711.

Versammelt sich geschäftlich jeden 2. Dienstag und zur Unterhaltung jeden 4. Dienstag im Monat in McCran Halle, 24. und O Str., Süd-Seite.

Süd-Omaha Plattdeutscher Verein.

Präsident: Henrich Koll, 3801 N Str., Süd-Seite. Vize-Präsident: Karl Vollmer, 4609 S. 27. Str., Omaha. Protokoll-Sekretär: Eberhard Lear, 3503 Arbor Str., Omaha. Finanz-Sekretär: Joseph Beltenlehner, 2010 N Str., Süd-Seite. Schatzmeister: Urban Reiß, 1225 Edwards Str., Süd-Seite.

Versammelt sich jeden zweiten und vierten Sonntag im Monat im Deutschen Haus, 4406 S. 13. Str.

Bennington Landwehr-Verein.

Präsident: John Nordhorst, Bennington, Nebr. Vize-Präsident: Wilhelm Janken, Bennington, Nebr. Sekretär: Klaus Sendel, Irvington, Nebr. Schatzmeister: Eggert Eskers, Bennington, Nebr.

Versammelt sich jeden 2. Sonntag im Monat in Krause's Halle, Bennington, Nebr.