

Allen Sängern und Besuchern ein
Herzliches Willkommen

"FALSTAFF"

Wo nur das Beste Essen und Trinken
für Herren serviert wird

FALSTAFF BUFFET

PETER BOYSEN, Eigentümer

319 Süd 16. Strasse

SCHMOLLER & MUELLER

Consortium der

Unvergleichlichen **STEINWAY PIANOS**



Dies Instrument ist der
Nachst für alle anderen.
Die edlen Reclan Pianola
Player Pianos.
Das Pianola ist das bedeuten-
tendste musikalische Instrument
für das Heim.
Das Schmoller & Mueller
Piano mit dem garten Ton, di-
rett von der Fabrik in's Heim
verkauft, den Zwischenhändler-
Verdienst ersparend, von \$100
bis \$150.

Victor Victrolas und Columbia Gramophons in allen Arten und
vollständiges Lager von Reclan.

Kommt herein und hört einige der Refarde von Sängerefest-
Solisten.

Monatliche oder wö-
chentliche Abzahlungen
können vereinbart wer-
den, um die Wünsche
des Erwerbers zu be-
friedigen.

Wir fordern Sie
herzlich auf, vorzuspre-
chen oder zu telepho-
nieren.

Es wird uns ein
Vergnügen sein, Sie
durch unser ungeheures
Lager von Pianos,
Pianola Pianos und
Sprechmaschinen zu
führen. Freie Eisen-
bahnfahrt innerhalb ei-
nes Umkreises von 200 Meilen von Omaha für jeden Käufer eines
Pianos oder Player Pianos.



SCHMOLLER & MUELLER

1311-13 Farnam Str., Omaha, Neb.

Ältestes Pianohaus im Mittelwesten. Gegründet 1859.

Den Sängern ein

herzliches Willkommen!

HUGO F. BILZ

Deutsche Wirthschaft

1324 Douglas Strasse

Echte alte Whiskies!

Feine Weine und Cigarren!

General-Vertreter in Omaha für

Jetter's Old Age und Gold
Top Flaschenbier

Tel. Douglas 1542
3030

OMAHA, NEB.

Wann Ihr Schwimmen? Sollte es bei der warmen Sonne und
dem blauen Himmel nicht ein Vergnügen sein, sich im Wasser zu
badauchen? Die Schwimmhalle der Metropolitan-Bathhouse, 2101
Douglas Str., ist Sonntag den 22. Juli, Sonntag 127

Freitag, den 23. Juli 1915
Anfang 2.30 Uhr präzise

Zweites Nachmittags-Concert

Soliste: Frau Julia Clausen, Alt; Friedrich Christian Miller, Alt;
Herr Ed. Bochner, Bass; Herr Emma Palmetto, Tenor;
Herr Louis Schindler, Violin;
Mannchor des Nebraska Singers
GRÖßER KINDERCHOR der Omaha Volksschulen
Omaha Fest-Orchester, Dirigent, Herr Th. Rud. Reese

Programm

1. Marsch aus der Oper Faust, Missbrauch
Omaha Fest-Orchester
2. An der Water (von Ponsel), für Männerchor
arrangiert von Th. Rud. Reese
Nebraska Singers und Orchester
3. a. Die Trümmel gerührt, L. v. Beethoven
b. Der Schindler, Joh. Brahms
c. Halmweh, Wolf
Solo für Alt, Fräulein CHRISTINE MILLER
4. Fantasie Appassionata, Vincenzo
Solo für Violin, Herr Louis Schindler
5. Himmlische Zeit, O selige Zeit, Franz Liszt
Solo für Bass, Herr Ed. Bochner
6. Grosser Concertwalzer No. 2, P-dur, Thalberg
Omaha Fest-Orchester
7. a. Aus meinen grossen Schmerzen, Franz
b. Der Engelmann, Kienzl
c. Mädchen mit dem roten Mündchen, Gall
Solo für Tenor, Herr ENRICO PALMETTO
9. a. Der Freund, Hugo Wolf
b. In goldener Fülle, Richard Strauss
c. Das Kraut Vergessenheit, Leo Braun
Solo für Alt, Frau JULIA CLAUSEN
9. Quodlibet deutscher und amerikanischer Lieder und Gesänge
zusammengestellt von Prof. Ferd. Stedinger,
arrangiert von Th. Rud. Reese
2000stimmiger Kinderchor und Orchester
10. Melodiencongrès, deutsches Lieder-Potpouri, Conrad
Omaha Fest-Orchester

Am Klavier: Frau F. A. Delano; Frau E. R. Zahradnik
Herr Jean P. Duffield; Herr Sigmund Landsberg
STEINWAY PIANO von Schmoller & Mueller Piano Co.
Alleinige Vertreter für den Staat Nebraska. 1311-1313 Farnam St.
HADDORFF PIANO von Brandeis Piano Department

Freitag, den 23. Juli 1915
Abends 8 Uhr präzise

Zweites Bundes-Concert

Solisten: Fräulein Christine Miller, Alt; Frau Marie Rappold-Berger, Sopran
Herr Paul Althouse, Tenor; Herr Henri Scott, Bass
Mannchor des Nordwestlichen Sängerbundes
Dirigent: Herr THEO. KELBE
Omaha Fest-Orchester, Dirigent, Herr Th. Rud. Reese

Programm

1. Marsch und Finale aus Aida, Verdi
Omaha Fest-Orchester
 2. Sängere auf mit Sang und Klang, Sängermarsch, M. Boehme
BUNDESCHOR UND ORCHESTER, THEO. KELBE, Dirigent
 3. a. Zueignung, Strauss
b. Und willst du deinen Liebsten sterben sehen, Wolf
c. Ständchen, Brahms
Solo für Tenor, Herr PAUL ALTHOUSE
 4. Overture: Die lustigen Weiber von Windsor, O. Nicolai
Omaha Fest-Orchester
 5. Die Loreley, Fr. Liszt
Solo für Alt, Fräulein CHRISTINE MILLER
 6. Des Liedes Krystal, F. Schmidt
BUNDESCHOR UND ORCHESTER, THEO. KELBE, Dirigent
 7. Arie aus der Oper: Tannhäuser, R. Wagner
Solo für Bass, Herr HENRI SCOTT
 8. Concert-Walzer, Wiener Blut, Joh. Strauss
Omaha Fest-Orchester
 9. a. Aennchen von Tharau, F. Slicher
b. Rheinweintied, Th. Orth
BUNDESCHOR, THEO. KELBE, Dirigent
 10. Arie aus der Oper: Der Freischütz, C. M. u. Weber
Solo für Sopran, Frau MARIE RAPPOLD-BERGER
 11. a. Unter dem Doppel-Adler, H. Wagner
b. Abschieds-Chor, C. Kistler
BUNDESCHOR UND ORCHESTER, THEO. KELBE, Dirigent
- Am Klavier: Herr Jean P. Duffield; Herr Sigmund Landsberg
STEINWAY PIANO von Schmoller & Mueller Piano Co.
Alleinige Vertreter für den Staat Nebraska. 1311-1313 Farnam St.
HADDORFF PIANO von Brandeis Piano Department

Samstag, den 24. Juli

Vormittags 9:30 Uhr

GROSSE FEST-PARADE

unter Borantritt des Gouverneurs von Nebraska mit seinem Stab

Nachmittags: Grosses Volksfest

Dr. E. J. Hegamer, Präsident des Deutsch-Amerikanischen Na-
tionalbundes, der als Ehrengast dem Sängerefest beizuohnt, wird auf
dem Volksfest eine Rede halten.

Sonntag, den 25. Juli: Nachfeier im Deutschen Haus.

Dramaturgie. Die Bond Schule für Ausdruckskunst ist eine berufliche
Schule für öffentliches Reden, Vorträge, Vorträge,
Sprechmaschinen, 4 Jahre—18 Monate. Herbstkurs be-
ginnt am 15. September. Adresse: Bond School of Expression, Metro-
politan Bldg., Omaha, Neb.

**Sind Sie von Ihrer Morgentasse
Kaffee enttäuscht?**

Wenn Sie nicht gänzlich befreit von dem von Ihnen verbrauchten Kaffee
sind, wenn Sie nicht gleichmäßig gut ist—dann empfehlen wir Ihnen
bringen, eine über die andere unserer 10 Marken zu probieren.

Fontenelle Brand Kaffee, 40c pro Pfund
Bird Brand Kaffee, 35c pro Pfund
3 Pfund Büchsen \$1.00

Diese repräsentieren den Reichtum des feinsten geernteten Kaffees. Sie sind so
gemischt das sie die volle Stärke, das Aroma, die vollkommene Milderkeit
des Kaffees hervorbringen.

Frage Ihren Grocer heute nach Fontenelle Brand oder Bird Brand
Kaffee. Weniger als bei den meisten Kaffees verbraucht. Wirkliche Be-
friedigung wird die übrige sein.

German-American Coffee Co.

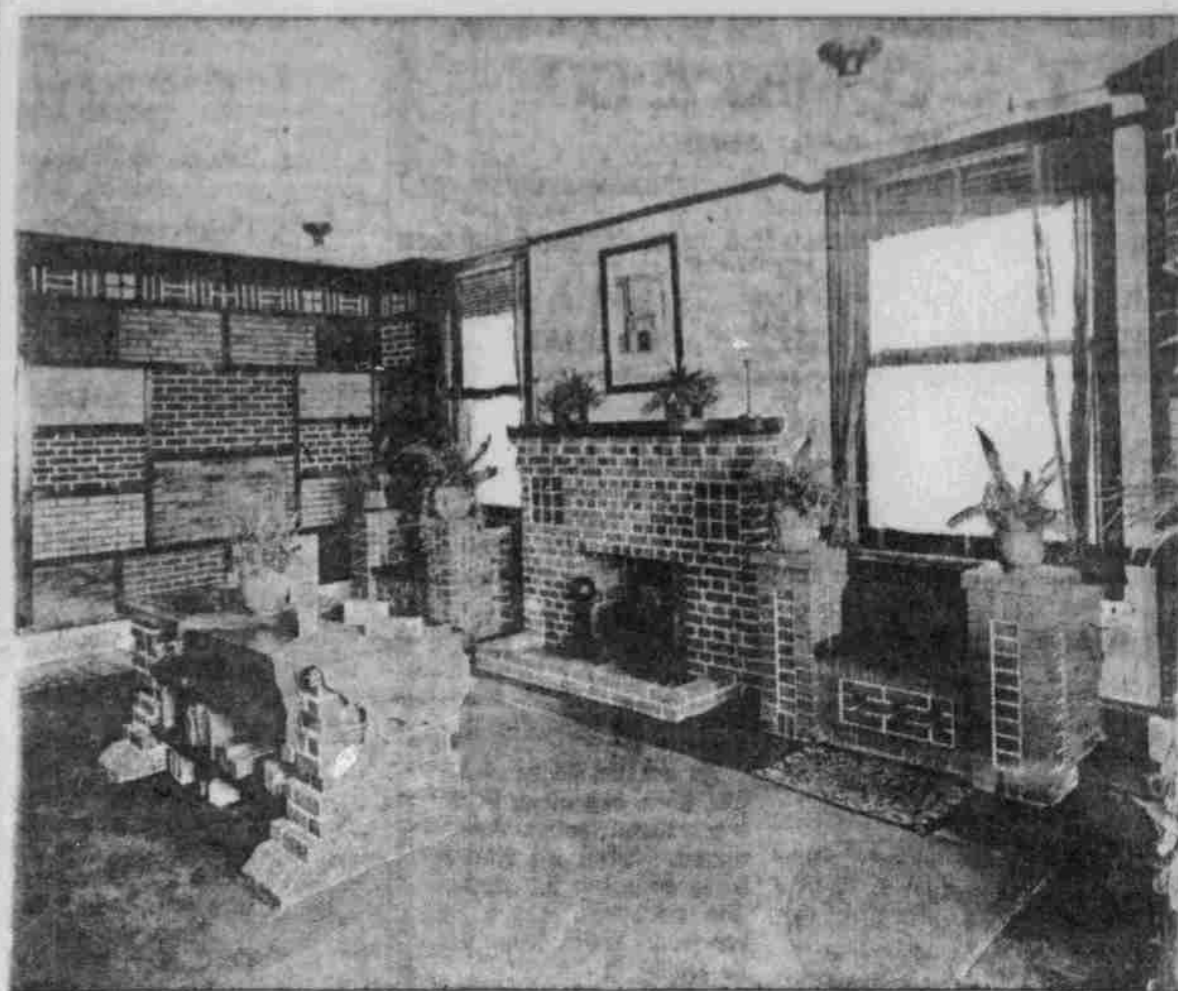

Abtheil des Ausstellungsraums der Hy-Tex Ziegeln im 3. Stock des W. D. B. Gebäudes
Besucher stets willkommen!

HYDRAULIC-PRESS BRICK COMPANY

**Willkommen zum
Sängerefest!**

American Transfer Co.

FRITZ BUSCH, Eigentümer

Telephon Douglas 1052

Leichte und schwere Frachten
aller Art transportirt