Klassifizirte Anzeigen!

Junger deutscher Reisevik—gelernter Kaufmann, sucht irgend eine Beschäftigung. Nachzufragen beim Deutschen Consul, D. 1264.

Pulch & Dorshell,
Tel. Douglas 3319.
Grundeigentum — Feuer- und Sturm-Versicherung.
Zimmer 1, Zerenger Block.
Südseite 15. und Tekas Strasse,
Omaha, Nebr.

Rheumatismus.
Kurieren Sie sich leicht, wie ich mich von 10-jährigem Leiden befreit habe. Adresse B. 400, Omaha Tribüne. Jun—4

Geschäfts-Gelegenheiten.
Pulch & Dorshell,
Tel. Douglas 3319.
Wollen Sie ein Geschäft kaufen oder verkaufen? Sprechen Sie bei uns vor.
Zimmer 1, Zerenger Block.
Südseite 15. und Douglas Strasse,
Omaha, Nebr.

Deutsches Mädchen—wünscht selbständige Stellung im Haushalt oder bei einzelnen Leuten. Bei Mr. Manning, Jetzt.

Verlangt—Junge von 16 Jahren, der am Unsern Wagen arbeiten will. Nachzufragen bei D. 400, Omaha Tribüne. Jun—21

Verlangt—Mädchen für allgemeine Hausarbeit. 120 Süd 36. Str. Tel. H. 2829.

Verlangt — Erstklassiger deutscher Short Order-Koch, der $100 in einem sich gut rentierenden Geschäft anlegen kann. Miethe, Beleuchtung und Einrichtung frei geliefert. Muß nüchtern und fleißig sein. Adressiert: Wm. Otto, Hastings, Neb.

Verlangt—erfahrener Verkäufer, um Kaffee und andere Produkte direkt an die Farmer zu verkaufen. J. F. M. Schlüter Co., 302 11. Ave., Council Bluffs, Iowa.

Geprüfte Hebamme.
Frau A. Szigetvary, 2512 So. 11. Straße. Tyler 1925. tf.

Das preiswürdigste Essen bei Peter Rump. Deutsche Küche. 1508 Dodge Straße, 2. Stock. Mahlzeiten 25 Cents.

Willard Eddy, Patente, 1530 City National Bank Gebäude. Telephon Tyler 1350.

Dr. E. Stands, Deutscher Frauenarzt und Operatör.
Meine mehr als 20-jährige Erfahrung hat bewiesen, daß viele Frauenleiden ohne Operation geheilt werden können, wenn rechtzeitig und richtig behandelt. 622 4. Straße (Massachusetts Geb.) **Sioux City Ia.**

Zu verkaufen. — Aus dem L. J. Leiter Nachlaß sind 12,000 Acker bewässertes Land nahe Clearmont in Wyoming in Theilen von 40 Ackern aufwärts zu verkaufen.. Preis $150 pro Acker, $25 davon baar, Rest auf Zeit zu 7 Proz. Gut für Zuckerrübenbau. Anfragen zu richten an H. L. Hahn, Clearmont, Wyo.

Zu verkaufen — 3 Bauplätze mit Haus von 4 Zimmern u. Sommerküche, einen Block von der Straßenbahn in Papillion, Nebr. Preis $1750. Bei Baarzahlung billiger. Nachzufragen bei Carl Winglein, Papillion, Nebr.

Wohnhaus—billig zu verkaufen: Ein 5-zimmeriges Wohnhaus, 3013 Süd 28. Ave., die Hälfte baar, die andere Hälfte auf Zinsen. Näheres bei Henry Schmitz, Office der Omaha Tribüne. t.f.

Cigarren.
Rauche Navigator 15c, zwei für 25c, Palmeo Leo 10c, W. o. W. 5c, Hand Fabrikat. R. A. Schneider, Deutsche Cigarren-Fabrik. tf.

Gebrauchte—elektr. Motoren, Douglas 2019. Le Bron & Gray, 116 S. 13. Str. t.f.

Desks, Desks, Desks, Desks, Desks —J. C. Reed, 1207 Farnam Str.

Laßt Eure Kissen und Matratzen aufarbeiten durch die altbewährte Firma **Omaha Pillow Co.,** 1907 Cumings Str. Tel. Douglas 2467.

Chiropractic Spinal Adjustments.
Dr. Edwards, 24. & Farnam. D.3445

Verlangt—ein paar Belgische Hasen. Näheres Carl Werner, 830 41. Str. Tel. Harney 2447.

— B. F. Wurn, deutscher Optiker. Augen untersucht für Brillen. 443—5 Brandeis Gebäude. Abonnirt auf die Tägliche Tribüne. $4.00 das Jahr durch die Post.

Älteste und Größte Deutsche Fahnenfabrik
Fahnen, Schleifen, Banner, Abzeichen, Embleme, Schärpen, und Vereins Artikel jeder Art.
Illustrierte Preisliste Gratis.
Geo. Ziegler Co., Estd. 1881
129 West Madison St. Chicago, Ill.

Nützlich für's Haus.

Seife - Rezept. Man nimmt 1 Pfund „Ivory Soap". Die Seife wird in einem großen Kaffeekessel geschmolzen und mit drei Pfund Kochsalz, Wasser und zwei Pfund Kaut Soda versetzt, etwa Pfund Ammoniak oder Spiritus im Wasser gelöst. Man kocht mit einem Stück Eisen die Masse gründlich um und läßt sie einige Tage in einem kühlen Raum ruhen. Nach 14 Tagen Ruhe, und sehr oft rühren, kann man die Seife nach dem Reinigen und Wässern mit Zitronensaft beträufeln oder in eine Beize von gewürztem Essigwasser legen. Auch sollte man niemals unterlassen, beim Ausnehmen der Fische die Kiemen zu entfernen. Durch diese Organe wurde das oft unreine Wasser beständig filtriert; infolgedessen haben sich gröbere Unreinigkeiten darin abgesetzt. Es würde also den Geschmack der Fische sehr beeinträchtigen, wenn man die Kiemen mitkocht. Man löse deshalb die Kiemen aus und binde um den Fischkopf einen weißen Faden, der vor dem Anrichten zu entfernen ist.

Feuchter Umschlag. Auf den schmerzhaften Teil kommt ein feuchtes Tuch, darauf ein wasserdichter Stoff und dann mehrere Schichten Flanell oder Watte. Der Umschlag wird rasch warm und behält die Temperatur lange Zeit hindurch. Es ist sehr wirksam zum Beispiel bei Schmerzen und Entzündungen des Halses.

Schwarze Spitzen, die der Auffrischung bedürfen, drücke man durch Spiritus, dann durch ein sauberes Tuch, ziehe das Muster gut aus und wickle die Spitzen fest um den Spitzenwäscher oder die Flasche, und lasse sie trocknen. Sie werden dann, wenn Bügeln überhaupt nötig ist, zwischen Zeitungspapier mit mäßig heißem Eisen geplättet. Schwarzseidene Spitzen, die durch unvorsichtiges Bügeln glänzend wurden, befeuchte man mit Krauseminze und presse sie, indem man sie glatt zwischen Zeitungspapier legt und dann beschwert.

Waschen ohne Seife. Zum Waschen der verschiedensten Garderobestücke, wofür manche Hausfrau nicht ohne Gallseife auskommen zu können meint, läßt sich die manchmal knappe Seife ganz gut entbehren. So lassen sich zum Beispiel wollene, halbwollene und Kattunkleider, sowie die im Sommer so beliebten bastseidenen Sachen, sehr gut waschen, wenn man dazu lauwarmes Bohnenwasser benutzt. Dieses milde Waschmittel, das die Gewebe nicht im mindesten schädigt, stellt man her, indem man ein Pfund weiße Bohnen in etwa sechs Quart weichem Wasser weichkocht und abseiht. Das abgeseihte Wasser wird, nachdem es nur noch lauwarm ist, zum Waschen dieser Sachen, wie auch zum Reinigen verschiedener Trikotagen verwendet. Zuletzt spült man die Gegenstände in lauem Wasser mit einem kleinen Zusatz von Borax.

Panamahüte kann man durch gründliches Abreiben mit einer abgespülten und halbierten Zitrone vorteilhaft behandeln. Sie werden sofort nach dem Abreiben mit Schwefelsäure bestreut, die man mit einem Bürstchen gleichmäßig verteilt, den Sonnenstrahlen ausgesetzt und dann gebürstet.

Puppenköpfe von Wachs lassen sich wieder auffrischen, wenn man sie mit Watte, die in ungesalzener Butter angefettet wird, abreibt. Hierauf betupft man die Wangen mit rotem Puder und die Augenlider und Brauen zieht man vorsichtig mit brauner oder schwarzer Oelfarbe nach. Zuweilen läßt sich der Wachspuppenkopf auch reinigen, indem man ihn mit einem in kaltes Wasser getauchten Schwämmchen abwischt. Der noch feuchte Puppenkopf wird dann mit Mehl bestäubt und dann vorsichtig mit weichem Flanell oder Seide abgewischt.

Heringssalat. Man legt zwei bis drei schöne abgewaschene Salzheringe für 24 Stunden in Milch, trocknet sie dann ab, häutet sie, nimmt alle Gräten sorgfältig fort und schneidet sie in Würfel. Zwölf mittelgroße, in der Schale gekochte Kartoffeln werden abgezogen, acht säuerliche Aepfel, zwei Salzgurken und eine Pfeffergurke geschält und alles in Würfel geschnitten. Wenn man den Zwiebelgeschmack liebt, kann eine ganz kleine geschälte, feingehackte weiße Zwiebel dazugefügt und alles gemischt werden. Die Milch der Heringe wird mit etwas Essig verquirlt. Von ein bis zwei hart gekochten Eidottern, die zu feinem Brei zerquetscht werden, rührt man mit Salz, Oel, Essig, Pfeffer, dem Heringsmilch-Essig und etwas Zucker eine seimige Sauce und schwenkt alles gut durch. Der Salat muß ein paar Stunden durchziehen.

— **Gedämpfte Rinderleber.** Man kann die in Scheiben geschnittene Leber über Nacht in Milch legen. Tags darauf wird sie in Streifen geschnitten. Dann schneidet man eine Zwiebel in Scheiben und läßt sie in Fett und Butter hellbraun dünsten, gibt je nach der Schärfe des Essigs 1—2 Eßlöffel dazu und zuletzt die Leber, Salz und eine Prise Pfeffer. Man läßt die Leber etwa ¾ Stunden darin schmoren und seimt darauf die Tunke mit etwas Milch, darin ½ Teelöffel Kartoffelmehr verrührt.

Gekochte Kalbszungen mie Rosinensauce. 3 Kalbszungen reibt man mit Salz ab, spült sie gut und setzt sie mit Wasser bedeckt aufs Feuer, schäumt sie ab, salzt sie und kocht die Zungen weich. Dann legt man sie kurze Zeit in kaltes Wasser und zieht die Haut ab. Inzwischen bereitet man aus braunem Buttermehl und einem Teil der Brühe, schlägt sie mit sechs Eigelb dicklich, gibt zwei Drittel Unzen in Wasser aufgelöste, weiße Gelatine daran, sowie 3½ Unzen kernlose Rosinen, ebensoviel Korinten, 1½ Unzen ganz klein geschnittene Sucade und ein Gläschen Maraschino und rührt darauf die Masse, bis sie steif wird. Man unter mischt sie mit dem steifen Schnee der Eiweiß, füllt sie in eine glatte, umgespülte Form und stellt sie kalt. Sie wird beim Anrichten gestürzt und mit steifer, leicht gesüßter Schlagsahne bedeckt.

Hamburger Fleischsalat. 2 Hähnchen und 1 Pfund Kalbfleisch legt man in einen mit Speck- und Wurzelscheiben bedeckten Topf, bräunt sie leicht, salzt sie und übergießt sie mit 2 Glas Weißwein und 1 Tasse Wasser. In dieser Brühe dämpft man sie langsam weich, läßt sie in ihr erkalten, löst die Hähnchen aus Haut und Knochen, zerlegt sie nebst dem Kalbfleisch in zierliche Stücke und gießt ihre Brühe durch ein Sieb. Man entfettet sie vorsichtig, vermischt 2 Eßlöffel von ihr mit 2 Eßlöffel Essig, 12 Eßlöffel Salatöl, 2 Eßlöffel dicker saurer Sahne, 1 Eßlöffel gewiegter Petersilie und 1 Teelöffel angerührtem Senf. Dann vermischt man die Sauce mit 2 hart gekochten, mit 3 rohen, geschmeidig gerührten Eidottern und zieht das zerteilte Fleisch leicht durch die Sauce. Man richtet den Salat in einer Glasschale zierlich an, indem man ihn mit Eiervierteln, Salatherzen und geräucherter Ochsenzunge verziert.

Eine gute Linsensuppe. Man kocht 3 Tassen Linsen, in kaltem Wasser angesetzt, gut ab, bringt sie in kochendes Wasser und gibt einen Beinknochen oder ein sonstiges Stück Suppenfleisch, 1 Kopf Selerie, 1 Gelbwurzel, 1 große Zwiebel, und was man an trockenen Suppenkräutern gerne ißt, in den Kessel, und kocht die Linsen ganz weich. Dann reibt man alles durch ein Sieb, schneidet das Fleisch in kleine Würfel, gibt dies und einen guten Eßlöffel Butter nebst Salz und Pfeffer in die Suppe, die man mit gerösteten Brotschnitten serviert. Dies ist eine sättigende Suppe, und man braucht nur einen leichten Nachtisch zu reichen.

Kleines Ziegelhaus für vier Familien.

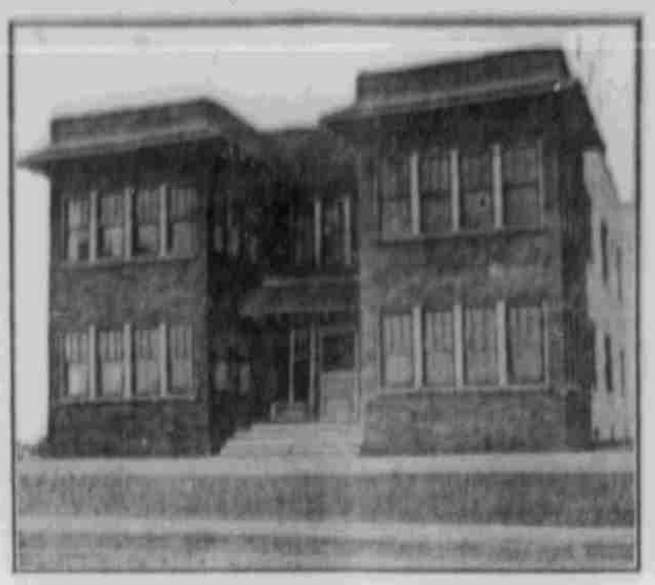

Perspektiv Ansicht. — Nach einer Photographie.

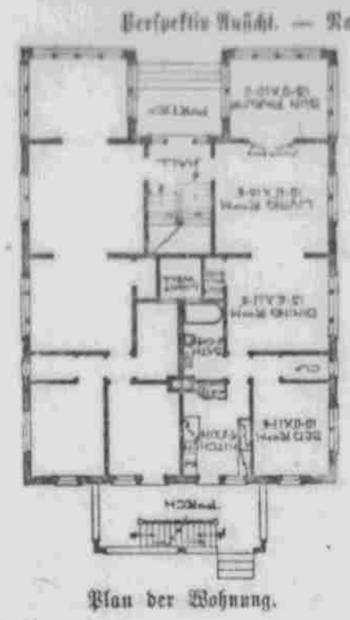

Plan der Wohnung.

Ein kleines Wohnhaus für 4 Familien ist sowohl in einer kleinen als größeren Stadt eine gute Kapitalsanlage. Solche Wohnungen sind stets in Nachfrage. Nach diesem Plan hat jede Wohnung einen Sommerraum, ein großes Wohnzimmer, Speisezimmer, Schlafzimmer und eine Küche. Auch kann in dem Speisezimmer ein Wandbett eingebaut werden, wodurch jede Wohnung zwei Schlafzimmer erhält. Jeder Stock ist 9 Fuß hoch, jede Wohnung 41 bei 43 Fuß groß. Ausgenommen hiervon sind Hinterveranda und Sonnenraum. Baukosten, ohne Heiz- und Wasser-Anlage, $7,800.

Gebraucht HY-TEX Ziegelsteine
HYDRAULIC PRESS BRICK CO., 1302 W. O. W. Building, OMAHA
Bedeutendste Fabrikanten und Verkäufer glänzender Ziegel in der Welt

Wir wollen Euer Bauholz für Haus u. Stall liefern. Schickt Eure Bill für Kostenanschlag ein. Prompte Bedienung
Billiges Bauholz
Schreibt wegen Preise, abgeliefert auf Eurem Bahnhof
E. H. Howland Lumber Co. 517 N. 24. Str. Süd-Omaha, Neb.

CHAS. F. KRELLE
Klempner und Händler in
Eisen- und Blechwaaren
Zinn, Eisenblech, Furnace-Arbeit u. s. w.
Tel. Doug. 3411 610 südl. 13. Str

Melchior Leis & Son
Grundeigenthums-Händler und Versicherungs-Agenten
Seit 1888 im Geschäft.
Tel. Douglas 3555.
2215 südl. 16. Str., Omaha, Nebr.

P. MELCHIOR'S MASCHINENWERKSTATT
Reparaturen aller Art prompt ausgeführt
1215 Howard Straße Omaha, Neb

H. A. GUSTAV BERK
Deutscher Architekt
506 BROWN BLOCK
OMAHA
Fertigt Pläne und Zeichnungen, Specifikationen, Details etc. für alle Arten von Gebäuden. Uebernehme Bauleitungen. Prompte Durchführung gewährleistet.

KRIEGS-ATLAS FREI!
Enthaltend in großer Skala Karten der Schlachtfelder des größten Krieges der Welt.
Karten von Europa, Oesterreich-Ungarn, Deutschland, Italien, Frankreich, Rußland, England, Belgien, Serbien, Serbien, die Balkan-Staaten und die Ver. Staaten.
Deutscher Text und Daten über die kämpfenden Armeen und Flotten.
FREI für ein Jahres-Abonnement im Betrage von $4.00
Man sende uns den Betrag von $4.00 ein und der prächtige Atlas wird sofort kostenfrei versandt.
Tägliche Omaha Tribüne
1311 Howard Str. Omaha, Neb.

Alb. Siemers, Präs., Berlin. J. M. Gates, Schatzmeister, St. Crook.
J. F. Meskedle, Sekretär, Süd-Omaha.
STATE FARMERS MUTUAL INSURANCE CO.
Mitglied der Staatsvereinigung der Versicherungsgesellschaften auf Gegenseitigkeit.
Süd-Omaha, Nebr. Gegründet 1895.
Versicherungen in Kraft über $32,000,000.00
Verluste bezahlt seit Gründung $307,743.15.
Hat ungefähr 10,000 Policeninhaber im Staate.
1914 gaben wir 1767 Policen über $4,110,000 aus.
Von den 10,000 Mitgliedern dieser Gesellschaft stehen die Deutschen an Zahl an zweiter Stelle.
Wir erbitten die Versicherung jedes Deutschen im Staate.
Geschäftsstelle: Bacek Block, 312 N. 24. Str., Süd-Omaha.
Tel. South 1007.

JOHN HAPPE
Kontraktor u. Bauunternehmer
204 State Bank Bldg., Phone D4233
Wohnungs-Phone Red 8561
Kostenanschläge bereitwillig geliefert.

Wolf Bros. Tent & Awning Co.
Zelte, Markisen, Segeltuch, Pferde-Wagen- und "Stack"-Bedeckungen
Zelte zu vermiethen
Wir führen Alles, was zum Zelt- und Markisen-Geschäft gehört.
Halber Block östlich vom Auditorium
1313 Howard Str., Omaha
Etablirt in 1889
Stack Covers aller Größen eine Spezialität

Günstige Gelegenheit!
German-American Life Insurance Company
OMAHA, NEBRASKA
Stellungen offen für erstklassige Agenten.
Bee Gebäude, Omaha.

Falls Sie Ihre Haushaltungs-Gegenstände transportiren oder aufspeichern lassen wollen, dann telephoniren Sie Douglas 394
Gordon Fireproof Warehouse & Van Co.
219 nördliche 11. Strasse

Telephone Doug. 1717 — Ind. B1717
TWIN CITY EXPRESS CO.
Befördert alle Sorten Fracht und Baggage nach und von allen Bahnhöfen nach allen Stadttheilen. Beförderung von Waggonladungen besonders gewünscht.
Office--1314 Howard Str. --- Omaha, Neb.

3-in-One
OILS ANYTHING
CLEANS, POLISHES EVERYTHING
PREVENTS RUST EVERYWHERE
3-in-One ist seit 18 Jahren das altbewährte Haus- und Bureau-Öl, das Öl, das sich des grössten Absatzes erfreut. Es ist leicht genug, um eine Taschenuhr zu ölen, und schwer genug, um einen Rasenmäher zu schmieren. In Verbindung mit einem weichen Tuch bildet es einen idealen Möbel-Polierer. Es macht aus einem Meter feines Nesseltuch den besten und billigsten staubfreien Wischlappen. Und 3-in-One verhindert positiv das Rosten und Anlaufen jeder Metallfläche, innerhalb und ausserhalb des Hauses und in jedem Klima. Gratis 3-in-One. Man schreibe sofort um eine grosse Gratisprobe und das Lexikon der Verwendungsarten—beide werden gratis geliefert. 3-in-One wird überall in drei Grössen verkauft: 10 Cents (1 Unze), 25 c. (3 Unzen), 50 c. (8 Unzen, ½ Pinte für ½ Dollar). Auch in patentierter handlicher Ölkanne, 25 c. (3-½ Unzen).
3-IN-ONE OIL COMPANY
42DA Broadway New York

DIE DEUTSCHE DRUCKEREI
Jede Art Druckarbeit in Deutsch zu den mäßigsten Preisen.
Laßt uns Euch freie Kostenanschläge machen.
National Printing Company
509—11 Süd 12. Straße, Omaha, Neb.