ITALIENS MACHTMITTEL

Am Vorabend. — Italien's geographische Lage zum Angriff ungünstig — Die natürlichen und militärischen Schutzgrenzen Oesterreich-Ungarn's. — Schwierigkeiten für Flotten-Angriffe der Italiener.

KÖNIG VON ITALIEN — HERZOG VON ABRUZZEN Kommandeur der FLOTTE.

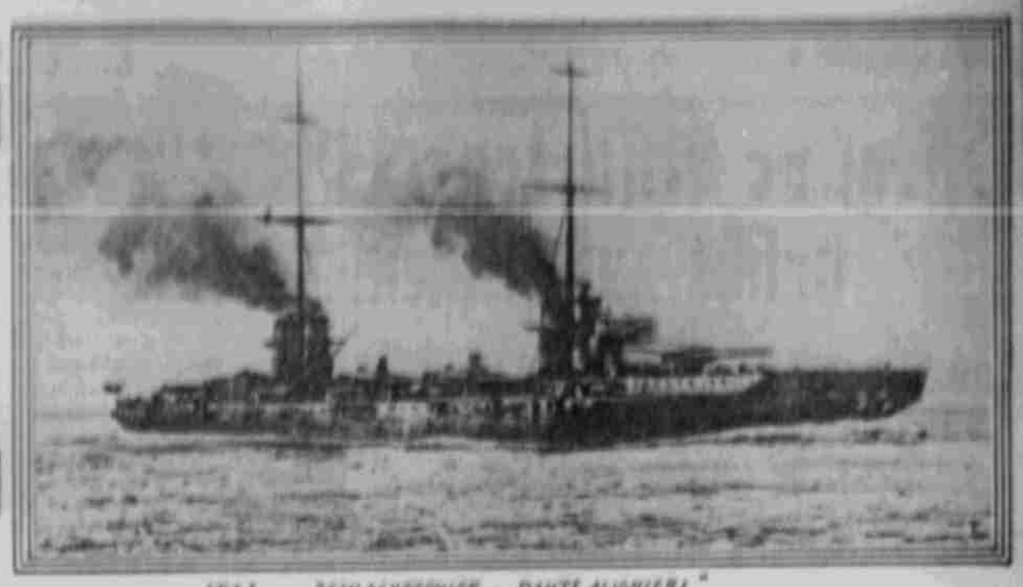

ITAL. SCHLACHTSCHIFF „DANTE ALIGHIERI"

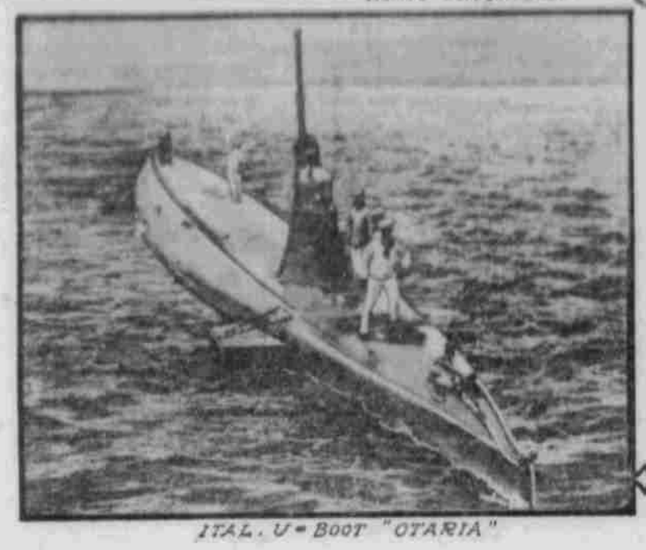

ITAL. U-BOOT "OTARIA"

GIOVANNI GIOLITTI.

Min. D. AUSWÄRTIGEN SONNINO.

PREMIER SALANDRA

Die neuen UNIFORMEN der ITALIENISCHEN ARMEE.

Es ist nicht unwahrscheinlich, daß die österreichische Flotte aus der Lage heraus, in der sie sich befindet, [illegible] Italien [illegible] Oesterreich [illegible] Kriegsschiffe