Neuigkeiten aus Iowa

Des Meisers.

Herr Kraft Novak, 1106 Nord 7. Str., jetzt wohnhaft, hat noch nie aus der Zeitung wie „Omaha Tribüne". Wir bitten die Leser, ihm Neuigkeiten aus Familienkreisen zuzusenden zu lassen, auch befindet Herr Novak die Abonnements-Gebühr.

Dr. Wilson in Jerichow.

(Eingesandt.)

Ein in der Mittwochnummer Ihres Blattes veröffentlichter Artikel von Dr. Wilson schickt mit der Behauptung, daß alle Deutsch-Amerikaner gesonnen sind, ihn zum Präsidenten Wilson zu stehen. Ich möchte mir erlauben, zu fragen, woher dem Herrn Dr. die Beweise hat. Meines Erachtens nach werden nicht nur keine „Bindestrich"-, sondern auch eine überwältigende Mehrzahl rechtdenkender Amerikaner sich mindestens gleichmäßig verhalten. — Anders würde die Sache stehen, wenn dieses Land von einer andern Macht bedroht und angegriffen würde. Da jedoch diese Möglichkeit gegenwärtig ziemlich ausgeschlossen ist, so erscheint eine solche Behauptung entweder albern oder absichtlich irreführen. Sollte dieses Land in ernsten Konflikt mit Deutschland gerathen, so trägt die Schuld doch nur unsere gegenwärtige Administration, und offenbar absichtlich oder doch mindestens leichtsinnig herbeigeführt. Die Gründe für solch schändliches Vorgehen sind theils die Angst, Deutschland könnte nach diesem mörderischsten aller Kriege die Herrschaft über die See gewinnen, theils ist anzunehmen, daß die lautesten Kriegsbrüller finanziell durch eine Niederlage der Alliirten geschädigt würden, denn der Verdacht liegt sehr nahe, daß die Munitions- und andere Lieferanten dahinterstecken. Ein jeder gute Patriot sollte Alles daran setzen, einen Krieg zu verhüten, der uns absolut keine Vortheile, sondern nur große Nachtheile bringen kann. Und sollte es dennoch zu einer Kalamität kommen, dann müßten diese traurigen Helden, die solches verschulden, gezwungen werden, nur selber die Waffen in die Hand zu nehmen, sich um Teddy Roosevelt schaaren und es zusammen auskämpfen, aber auch die Rechnung bezahlen. Achtungsvoll

John Storm.

In dem Hause 1306 Day Str. entstand Donnerstag ein Feuer, welchem die fünfjährige Farbige Henrietta Calhoun zum Opfer fiel. Das Feuer brach aus, als die Kleine allein im Hause war. Ihre Großmutter, Frau Walter Jackson, eilte in das brennende Haus, um die Enkelin zu retten, doch vergebens. Auch die Greisin wäre sicherlich verbrannt, wenn sich Polizist O'Donnell nicht durch die Flammen Bahn gemacht und sie aus dem Hause getragen hätte.

Feuer brach Donnerstag im Gebäude der Kelly Schuh Co. aus und verursachte einen Schaden von etwa $20,000 an.

A. E. Kepford, welcher im Auftrage des Staates allerorten Vorträge über Tuberkulose hielt, hat sein Amt niedergelegt, um als Evangelist Billy Sunday Konkurrenz zu machen.

Al. Goodwin wurde eingelocht, weil er auf der Straße einen Sack mit 8 Flaschen Bier mit sich schleppte. — Oh, heilige Prohibition!

Die Polizei stattete Donnerstag Abend Brady's Apotheke, 1102 Penn Ave., einen unerwarteten Besuch ab und beschlagnahmte elf Gallonen Whiskey und eine Anzahl Bierflaschen. Brady wurde verhaftet.

Roy Pardel muß wegen gesetzwidrigen Verkaufs von Whiskey, und weil er vor Gericht falsche Angaben zu seiner Vertheidigung gemacht, 6 Monate im Gefängniß brummen.

Bei Ben Rosa, 1405 Nebraska Str. eingebrochen wurde Donnerstag Abend Gitz 14, und Nebraska Str. einen Anzug Herrenkleider, die sie unterwählig, um sie zu betrachten. Auf der Gitterfahrt rüber jedoch Polizeiten hatte, worauf der Dieb Durchs die Stadt ergriff.

Wegen Verkaufs von Whisky wurde Laura Sisters eingelocht.

Der neue Riverside Park wird am 29. Mai eröffnet werden. Verschiedene Verbesserungen, unter einer Badeanstalt ist neulich errichtet.

Der Ball des Turnvereins am Donnerstag Abend erfreute sich leider nicht des Besuches, den er verdiente. Schuld daran war jedenfalls hauptsächlich die schlechte Witterung. Diejenigen jedoch, die erschienen waren, vergnügten und amüsirten sich vortrefflich, bis die Mitternachtsstunde zur Heimkehr mahnte.

George Herk, einem „frommen" Bürger und Geschäftsmann unserer Nachbarstadt Colfax, welcher wegen Mädchenhandels zu einem Jahre Zuchthaus verurtheilt worden war, ist ein neuer Prozeß bewilligt worden. Herk ist ein sogenannter „frommer" Mann, hat dabei jedoch die Colfax Bank um Unsummen hineingelegt.

Der 14-jährige Harry Gibe, welcher seinen in Roland wohnenden Eltern davongelaufen war, wurde von der hiesigen Polizei aufgegriffen und in Obhut genommen.

Frau J. W. Cove aus Carlisle und deren elfjährige Tochter wurden am Dienstag Ecke 5. Str. und Court Ave. aus ihrem Fuhrwerk geschleudert, als ihr Pferd vor einem Automobil scheute und durchging. Beide wurden erheblich verletzt.

Joseph Martin, ein Angestellter der Lockscher-Burch Schneidemühle, stürzte von einem Holzstoß herab und brach beide Arme.

Der Anstreicher McIntosh fiel vom Dach eines Hauses, das er anstrich, auf die Straße und trug schmerzhafte Verletzungen davon.

Stadtrath German beabsichtigt, die Errichtung einer Brücke über den Des Moines Fluß an der North Str. zu beantragen.

Des Moines wird immer moralischer. Die öffentlichen Tanzhallen sollen geschlossen werden. Auch den Vereins- und Logen-Tänzen sollen Beschränkungen auferlegt werden.

Der Tierarzt S. Beatty wurde wegen gesetzwidrigen Verkaufs von Bier und Whiskey Dienstag Nacht in Haft genommen.

Während am Ende des Geschäftsjahres 1912 nur $95,169 bei der hiesigen Postsparkasse als Spareinlagen hinterlegt waren, betrugen dieselben am 30. April dieses Jahres $301,550.

Der auf dem Ausstellungsplatze mit dem Bau eines Hauses beschäftigte Ed. Fisher wurde am Dienstag unter einstürzenden Erdmassen begraben und schwer verletzt. Er wurde in das lutherische Hospital eingeliefert.

Fort Dodge.

Carl Quist, Kapellmeister der Stadtkapelle, zieht diese Woche mit Gattin nach Eagle Grove, wo er eine neue Kapelle organisiren wird.

Henry Hoyer verletzte sich am Freitag auf seiner Farm bei einem Fall das rechte Knie und liegt mit einem Gipsverband darnieder.

Glen Hatfield hat mit seinem Motorrad Pech. Während er am Donnerstag einen Kinderwagen umrannte, fuhr er am Samstag gegen ein Automobil, wobei sein Rad zertrümmert wurde und er selbst Verletzungen davontrug.

H. T. Kennedy, ein Bremser der M. & S. L. Bahn, trug am Samstag Brandwunden an Kopf, Armen und Händen davon, als er in Gowrie mit seiner brennenden Laterne einem Gasolinbehälter zu nahe kam, der infolgedessen explodirte. Kennedy hatte den Behälter mit dem Wasserbehälter verwechselt.

Der 24-jährige August Cachmaster wurde Freitag in der U. S. Gips-Mine unter dem einstürzenden Dach eines Schachtes, in welchem er arbeitete, begraben und so schwer verletzt, daß er am Samstag verschied.

Die 7-jährige Tochter des Farmers F. Lundgreen wurde beim Melken von einer ausschlagenden Kuh so heftig getroffen, daß sie einen Armbruch davontrug.

Frau Ernestine Kessel ist bedenklich erkrankt.

Um ein Darlehen zu sichern

von der Omaha Loan and Building Association muß eine Applikation auf von uns gelieferten Formularen gemacht werden, die den zu borgen gewünschten Betrag angibt und das Grundeigenthum beschreibt, auf das hin Sie das Darlehen wünschen.

Ihr Gesuch wird von unserer Prüfungsbehörde geprüft und bewilligt. Ist der Besitztitel gut, werden die nöthigen Papiere ausgefertigt und das Geld ist das Ihrige. Keine Verzögerung.

Das Grundeigenthum bleibt das Ihrige und Sie zahlen das Darlehen in festgesetzten monatlichen Raten ab. Sie bezahlen einfach nur Miete an sich selbst.

Hunderte Anderer haben in dieser Weise für ihr Eigenthum gezahlt. Warum nicht Sie. Es ist erfolgreich.

Omaha Loan & Building Association

Nordwest Ecke 15. und Dodge Straße.

G. W. Loomis, Präsident. W. R. Adair, Sekr. u. Schatzm.
J. T. Helgren, Hilfs-Sekretär. A. A. Allwine, Hilfs-Sekretär.

Bestände $7,664,898.16 Reserve $176,240.57.

Winke für seine Konstruktion und Einrichtung

Halb rauher Bewurf, halb Holz.

Perspektiv-Ansicht — nach einer Photographie.

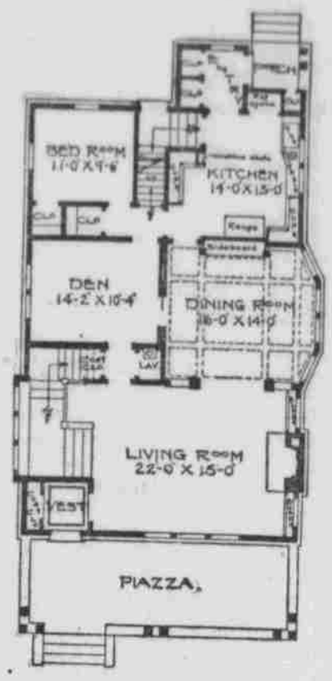

Plan des ersten Stocks.

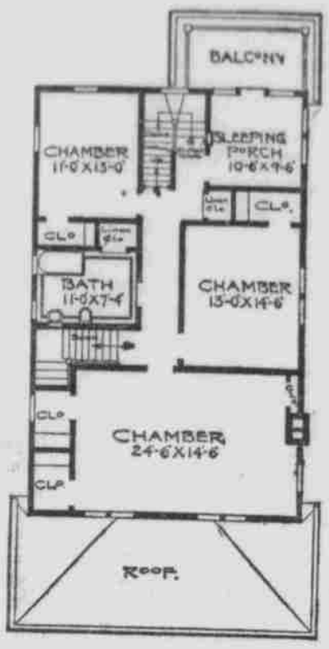

Plan des zweiten Stocks.

Ziegel-Blendsteine bis zur Höhe der Fenster des ersten Stocks, dann rauher Bewurf und Holz bis zur Dachleiste, je zur Hälfte. Auf diese Weise wird eine Kombination von Ziegeln, Bewurf und Holz für das Aeußere hergestellt. Im ersten Stock ist ein Herrenzimmer und auch ein Schlafzimmer, welch letzteres im ersten Geschoß oft als Nothwendigkeit empfunden wird. Das Wohnzimmer nimmt die ganze Vorderseite des ersten Stockes ein und schließen sich daran Speisezimmer und Küche. Auch ein voll ausgebautes Basement ist vorgesehen — ein Vortheil, der nicht zu unterschätzen ist.

Gebraucht HY-TEX Ziegelsteine
HYDRAULIC PRESS BRICK CO., 1302 W. O. W. Building, OMAHA
Bedeutendste Fabrikanten und Verkäufer glänzender Ziegel in der Welt

— Für den morgigen Sonntag ist uns schönes, klares und wärmeres Wetter vorausgesagt. Also — raus in's Freie!

Verlangt.

Ein tüchtiger reisender Agent für die „Tägliche Omaha Tribüne" im Staate Nebraska. Muß Empfehlungen haben. Dauernde, gute Stellung.

Ein jüngerer Mann, der ein Motorrad eignet, wird vorgezogen. Man melde sich sofort.
Omaha Tribüne, 1311 Howard Str.
Omaha, Nebr.

Wm. F. Wappich, Advokat.
Praktizirt in allen Gerichten des Staates und den Ver. Staaten. Schreibt Testamente aus, besorgt Besitztitel und sieht Abstrake durch; sieht daß Testamente im Nachlassenschaftsgerichte geordnet werden. Besorgt Vollmachten und zieht Erbschaften in irgend einem Theil der Welt ein. Kollektirt Ausstände. Spricht Deutsch und ist öffentlicher Notar. 348 Omaha National Bank Gebäude, Omaha, Nebraska.

P. MELCHIOR'S
MASCHINENWERKSTATT
Reparaturen aller Art prompt ausgeführt
1218 Howard Straße Omaha, Neb.

— B. F. Wurn, deutscher Optiker. Augen untersucht für Brillen 443—5 Brandeis Geb. Omaha.

Abonnirt auf die Tägliche Tribüne

Rutherford & Jensen
Maler und Tapezierer
Kontrakt-Arbeit unsere Spezialität
Telephon Douglas 1774

H. A. GUSTAV BERK
Deutscher Architekt
506 BROWN BLOCK
OMAHA
Fertigt Pläne und Zeichnungen, Specifikationen, Details etc. für alle Arten von Gebäuden. Uebernehme Bauleitungen. Prompte Durchführung gewährleistet.

Zu verkaufen

Ein gemütlicher Heim — 1½-stöckiges Haus mit 6 Zimmern, vor 4 Jahren gebaut, Bäder und Spiegelzimmer, Hinter- und Vorderzimmer und ein Schlafzimmer im ersten Stock. Zwei Schlafzimmer im zweiten. Heißes Wasser-Heizung, hat Raum 40 bis 40 und eingerichtet. Hat gute gedeckte hohe Veranda. Liegt auf einem schönen Hügel über der Straße; eine Reihe schöner großer Bäume davor. Bequem zur Straßenbahn, sehr gute Nachbarschaft — Sammen Fort Street — unseres Hauses hält sehr gut sorgfältig vermietet. Preise möglichst Barzahlung, doch Rest kann zu Darlehen von $2000 auf das Grundstück erhalten. 3127 Dodge Street.

Preis $3650.00

Zwei schöne Bauplätze an 41. Str., zwischen Chicago und Cass Str., jeder 50 bis 110 groß — Preis an 50-Front und hoch 41 Str. und andere Straßen in Nachbarschaft hoch geschätzt. Sehr gute Nachbarschaft. Nicht bei Straßenbahn und Schule.

Preis für die beiden Plätze $3200

Alfred C. Kennedy Company
Tel. Douglas 722 209 First National Bank Bldg.

Alb. Siemers, Präs., Berlin. J. M. Gates, Schatzmeister, St. Crook.
J. F. McArdle, Sekretär, Süd-Omaha.

STATE FARMERS MUTUAL INSURANCE CO.
Mitglied der Staatsvereinigung der Versicherungsgesellschaften auf Gegenseitigkeit.
Süd-Omaha, Nebr. Gegründet 1895.
Versicherungen in Kraft über $32,000,000.00
Verluste bezahlt seit Gründung $307,743.15.
Hat ungefähr 10,000 Policeninhaber im Staate.
1914 gaben wir 1767 Policen über $4,110,000 aus.
Von den 10,000 Mitgliedern dieser Gesellschaft stehen die Deutschen an Zahl an zweiter Stelle.
Wir erbitten die Versicherung jedes Deutschen im Staate.
Geschäftsstelle: Bacek Block, 312 N. 24. Str., Süd-Omaha.
Tel. South 1007.

Sanitäre Garteneinfassung Cyclone
ist die erstklassigste Einfassung auf dem Markte—schwerer, stärker und dichter als irgend eine andere. Komplet aufgestellt mit hölzernen Pfosten, 25 Cents per Linealfuß und mehr. Wir führen ein volles Lager an Draht- und Eisen-Einfassungen und Gittern, sowie Einfassungen für Rosen und Weinstöcke, Blumenbeete, Kanten, Einfassungspfähle, Pfosten aus Carbo-Stahl für Feld-Einzäunung. Kommt und seht das Lager und erlangt unsere niedrigen Preise. Schreibt um Katalog.
ANCHOR FENCE CO., 207 N. 17. Str. PHONE RED 814

Günstige Gelegenheit!
German-American Life Insurance Company
OMAHA, NEBRASKA
Stellungen offen für erstklassige Agenten.
Bee Gebäude, Omaha.

Falls Sie Ihre Haushaltungs-Gegenstände transportiren oder aufspeichern lassen wollen, dann telephoniren Sie Douglas 394
Gordon Fireproof Warehouse & Van Co.
219 nördliche 11. Strasse

Telephone Doug. 1717 — Ind. 31717
TWIN CITY EXPRESS CO.
Befördert alle Sorten Fracht und Bagage nach und von allen Bahnhöfen nach allen Stadttheilen. Beförderung von Waggonladungen besonders gewünscht.
Office—1314 Howard Str. — Omaha, Neb.

CHAS. F. KRELLE
Klempner und Händler in
Eisen- und Blechwaaren
Zinn, Eisenblech, Furnace-Arbeit u. s. w.
Tel. Doug. 3411 610 südl. 13. Str

Melchior Leis & Son
Grundeigenthums-Händler und Versicherungs-Agenten
Seit 1888 im Geschäft.
Tel. Douglas 3555.
2215 südl. 16. Str., Omaha, Nebr.

BOWMAN-KRANZ LUMBER CO.
40. und Leavenworth Straße.
MISSOURI RIVER LUMBER CO.
30. und Boyd Straße.
Bauholz, Dachdeckung, Latten, Baumaterial und Kohlen.
Stadtoffice Zimmer 308
City National Gebäude

Wir wollen Euer Bauholz für Haus u. Stall liefern. Schickt Eure Bill für Kostenanschlag ein. Prompte Bedienung
Billiges Bauholz
Schreibt wegen Preise, abgeliefert auf Eurem Bahnhof
E. H. Howland Lumber Co. 517 N. 24. Str. Süd-Omaha, Neb.

Achtung, habe eine gute Farm!

In Wyoming ist eine gute Farm zu verkaufen, 240 Acker Flachland, 8 Meilen von der Bahn, 160 Acker zum Bebauen mit Korn und Hafer usw. Ein Haus mit 3 Zimmern und 1 großer Stall, 2 Getreide-Schemen, Ackergeräthe; Wasser und Holz. Alle 240 Acker eingezäunt mit 3-fach. Draht. Kostet per Acker $22—25, die Hälfte baar, Rest in 3—4 Jahren. Post, Schule und Kirche in nächster Nähe. Die Reise wird bezahlt, aber nur, wenn der Kauf abgeschlossen wird. Adr. A-200 Tribüne. M.27