Dreifache Spezial-Einführungen

Erstklassige Qualität — distinktive und absolut authentische Moden und Preise so niedrig, wie ein ehrlicher Handel nur zulässt.

Hat die Kaufmannschaft, die die Großen immer wieder zu [illegible] Preise gelten. Kennzeichnet, an Preis, unbeschränkte Qualität und Zuverlässigkeit sind die Gründe einer [illegible] Kundschaft, die dringend, die hier zum erstenmale kaufen.

Aber unser Ehrgeiz ist immer noch die Kaufmannschaft von gestern zu übertreffen und haben wir für viele Artikel nicht nur den hohen Standard und die Qualität aufrechterhalten, sondern auch in jeder Preislage die Assortimente vergrößert und die Qualität verbessert.

Sehet die neuen Frühjahrs-Gewänder, Seiden, Wollfabrikate, Spitzen und Stickereien.

HAYDEN BROS.

Montag, den 22. März 1915

RAABE'S OPERNHAUS --- STANTON

Für den deutschen Waisen-Fonds

Aufführung von deutschen Wandelbildern

Die Borchert's als Verwalter.

Herr Otto Borchert hat seine Wirthschaft in Calco verkauft und wird am 1. April die Stellung als Verwalter des Omaha Musikvereins antreten. Diese Nachricht wird alle Mitglieder und Freunde des Vereins mit aufrichtiger Freude erfüllen. Herr und Frau Borchert haben sich nämlich als frühere Verwalter des Deutschen Hauses so viele warme Freunde erworben und sich als so tüchtig erwiesen, daß sich der Musikverein gratulieren kann, sie als Verwalter zu gewinnen. Vor allem werden sich die Freunde der Familie Borchert freuen, daß sie nach mehrjähriger Abwesenheit wieder nach Omaha kommen.

An dieser Stelle können wir auch berichten, daß deren Sohn Willy, der sich einer schwierigen Operation unterziehen mußte, seiner vollständigen Genesung entgegengeht.

St. Joseph's-Fest.

Am 19. März wird in dem hiesigen St. Joseph's-Hospital das Fest des heiligen Joseph, des Schutzpatrons der Anstalt, gefeiert werden. Ein feierliches Hochamt wird dort um 9.30 Uhr Morgens durch Rev. F. X. McMenamy, S. J., unter Assistenz der Rev. Flanagan und Stagno zelebriert werden. Als Zeremonienmeister wird Rev. Stenson fungieren, während Rev. Whelan die Predigt halten wird. Alle Freunde und Gönner der Anstalt sind freundlichst eingeladen.

Kleine Stadtmitheilungen.

— Unter dem Verdacht, mit Drogen zu hausieren, wurde der in Council Bluffs wohnende Neger Ralph Martin hier an der Ecke der 14. und Douglas Str. verhaftet.

— Zum Präsidenten der Vereinigten Verbesserungs-Vereine wurde E. W. Sinnett von der Central Park Civic League gewählt.

— Obgleich die Bundesregierung sich weigert, die auf ihr dortiges Eigenthum entfallenden antheiligen Pflasterungskosten im Betrage von $6,000 zu zahlen, rieth Stadtanwalt Rine der Stadtkommission doch, die Nord 30. Str. bei Fort Omaha ohne Verzug pflastern zu lassen.

—In der gestrigen Versammlung der Vereinigten Verbesserung-Vereine im Rathhause stellten sich folgende Kandidaten für das Amt eines Stadtkommissärs vor: Louis Burmeister, J. H. Hummel, H. J. Hackett, Charles Unitt, Nathan Bernstein, J. W. Metcalfe, J. Kopp, C. Jorgensen und Peter Mehrens.

— Die Vereinigung der hiesigen Geistlichen beschloß, eine Abschrift des Berichts, wonach viele hiesige Wirthschaften, Restaurants usw. noch geistige Getränke nach 8 Uhr verkaufen, der Stadt-Kommission vorzulegen.

— Hülflos durch einen Beinbruch wurde der in Süd Omaha wohnende Tom Hughes hinter dem Saloon von Chris. G. Elsasser, 20. und Vinton Str., liegend aufgefunden.

General Leman lehnt Freiheit ab.

Paris, 17. März. — Nach einem hier bei einem seiner Freunde, einem Major im belgischen Pionierkorps, eingegangenen Brief hat der Vertheidiger von Lüttich, General Leman, es abgelehnt, gegen das Ehrenwort, nicht wieder gegen Deutschland kämpfen zu wollen, die Freiheit wieder zu erlangen. Die bei der Vertheidigung erhaltene Fußwunde soll vollständig ausgeheilt sein.

Marktbericht.

Rindvieh—Zufuhr 4,300.
Beef Steers, Markt 10—15 höher.
Corn fed Beeves.
Ziemlich gute bis gute $7.50—8.25.
Mittelmäßige $6.50—7.10.
Heifers.
Ziemlich gute bis gute $6.25—7.00.
Kühe.
Gute bis beste $5.75—6.60.
Ziemlich gute bis gute $5.00—5.75.
Mittelmäßige $4.00—5.00.
Stockers und Feeders.
Gute bis beste $7.00—7.50.
Ziemlich gute bis gute $6.50—7.00.
Mittelmäßige $5.75—6.50.
Stock Heefers $5.50—6.60.
Stock Kühe $5.00—6.25.
Stock Kälber $6.00—8.00.
Veal Kälber $7.00—10.00.
Bulls Stags $4.75—6.00.
Schweine—Zufuhr 14,300. Markt fest. 10 niedr.
Durchschnittspreis $6.52½—6.55—6.57½—6.60.
Höchster Preis $6.65.
Schafe—Zufuhr 4,500. Markt fest.
Gute bis beste Widder $7.75—8.00.
Jährlinge $8.75—9.00.
Lämmer $9.40—9.75.
Mutterschafe $7.50—7.75.

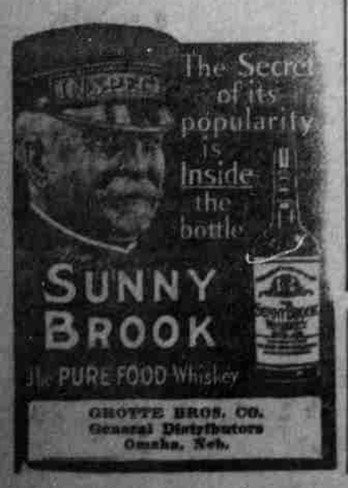

Zählt Kaiserin Hoch.

Berlin, 18. Oktober, 18. März.— Die Deutsche Kaiserin trotz daß sie [illegible] an der Kaiserin [illegible] und [illegible] wird. Am 3. [illegible] 1914 [illegible] [illegible] und die [illegible] [illegible] [illegible]