Zu verkaufen!!

Großes modernes Wohnhaus, Grundstück 75 X 130, Rasen und Schattenbäume, Ostfront, guter Stall, permanente Seitenwege, gepflasterte Straßen, alle Spezialsteuern bezahlt. Der Grund und Boden ist allein den geforderten Preis werth.

$7,500.

Alfred C. Kennedy
209 First Natl. Bank Geb. Tel. Doug. 722

Wolf Bros. Tent & Awning Co.

Zelte, Markisen, Tarpaulins, Pferde-, Wagen- und „Stack"-Bedeckungen. Zelte zu vermiethen.
Wir führen Alles, was zum Zelt und Markisengeschäft gehört.
Halber Block östlich vom Auditorium.
1313 Howard Straße Omaha, Neb
Etablirt 1889.
Stack Covers alle Größen eine Spezität

Kontraktoren - Vorrichtungen
Koncrete Maschinerie, Hebekrahnen, Schubkarren usw.
—Kunstvolle Baueisenwaaren—
PATTON-BOWMAN HARDWARE CO.
1207 Howard Strasse :: :: OMAHA, NEBR.

3-in-One OILS ANYTHING
CLEANS, POLISHES EVERYTHING
PREVENTS RUST EVERYWHERE

3-in-One ist seit 18 Jahren das altbewährte Haus- und Bureau-Öl, das Öl, das sich des grössten Absatzes erfreut. Es ist leicht genug, um eine Taschenuhr zu ölen, und schwer genug, um einen Rasenmäher zu schmieren. In Verbindung mit einem weichen Tuch bildet es einen idealen *Möbel-Polierer*. Es macht aus einem Meter feines Nesseltuch den besten und billigsten *staubfreien Wischlappen*. Und 3-in-One verhindert positiv das Rosten und Anlaufen jeder Metallfläche, innerhalb und ausserhalb des Hauses und in jedem Klima. *Gratis 3-in-One.* Man schreibe sofort um eine grosse Gratisprobe und das Lexikon der Verwendungsarten—beide werden gratis geliefert. 3-in-One wird überall in drei Grössen verkauft: 10 Cents (1 Unze), 25 c. (3 Unzen), 50 c. (8 Unzen, ½ Pinte für ½ Dollar). Auch in patentierter handlicher Ölkanne, 25 c. (3-½ Unzen).
3-IN-ONE OIL COMPANY
42DA Broadway New York

Melchior Leis & Son
Grundeigenthums-Händler und Versicherungs-Agenten
Seit 1888 im Geschäft.
Tel. Douglas 3555.
2215 südl. 16. Str., Omaha, Nebr.

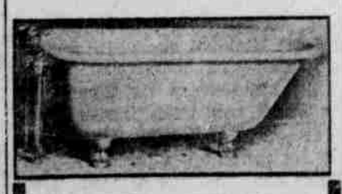

H. O. Haller
1754 Leavenworth Str.
Tel. Tyler 1597
Wasserleitung und Heizung
Wir sprechen Deutsch

William Sternberg
Deutscher Advokat
Zimmer 948-949 Omaha National Bank Gebäude
Omaha, Nebraska Tel. Doug. 2175

We'll Paint Your Auto
MURPHY DID IT
NEWEST AND LARGEST SHOP IN THE WEST

E. R. TUTCSH
Händler in
Feinen Weinen, Likören und Cigarren
Verkäufer von „Sizz"
N. W. Ecke 21. u. S Str., — Süd Omaha

GIBSON'S BUFFET
322 Südl. 15. Str.
M. J. Gibson ladet die Deutschen von Omaha und Nebraska ein, sein neues Lokal zu besuchen.
Nur das Beste

$200 Anzahlung!!
Neues Haus mit 5 Zimmern, gebaut für Heim. Hübsches großes Grundstück, feiner Garten; schöne Lage, wo der Eigenthumswerth steigt. Leichte Bedingungen. Telephonirt oder sprecht vor in der Office.
Osborne Realty Co.
66 Barton Block Tel. D. 1474

Baggage .. Taxikabs
Omaha Transfer Co.
"The only Way"
Telephon 295
Uniformirte Agenten auf allen Bahnhöfen

Omaha Baumschule
FRANK R. MARTIN, Eigenth.
Fruchtbäume, großer Wuchs 3 für $1
Cat. Doppel 6 bis 8 Fuß 10c
Cat. Doppel 2 bis 2½ Zoll 75c
Ahorn 1½ Zoll 40c
Ahorn, 2½ Zoll $1
Johannisbeeren, 2 Jr., per Dutz. 60c
Stachelbeeren, 2 Jr., per Dutz. 75c
Verkaufsraum, 1511 Howard Strasse
Verkaufsplatz, 17. & Jackson Str.

We'll Paint Your Auto
MURPHY DID IT
NEWEST AND LARGEST SHOP IN THE WEST

Ein praktisch her viereckiger Entwurf

Perspektivansicht—von einer Photographie.

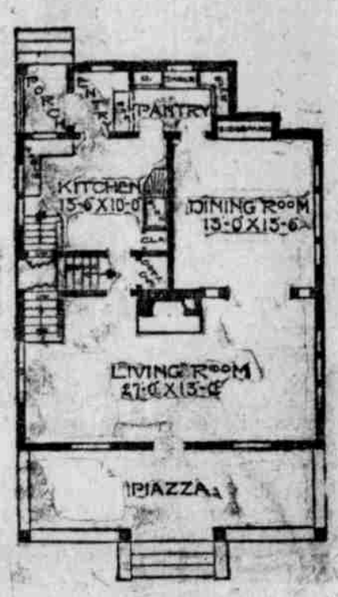

Plan des ersten Stockwerks.

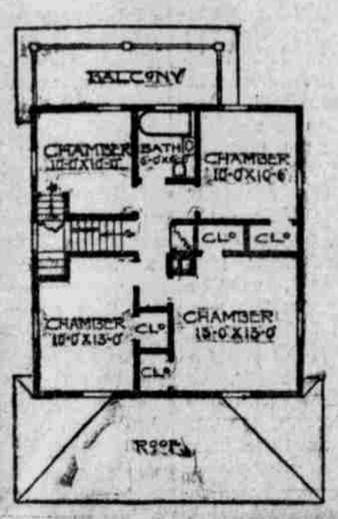

Plan des zweiten Stockwerks.

Dies ist ein sehr vollständiger Plan, den Mitteln fast eines jeden Heimbauers angepaßt. Das Wohnzimmer läuft durch die ganze Front, mit offenem Kamin. Zweiter Stock enthält vier Zimmer und geräumige Garderobe. Erster Stock 9 Fuß; zweiter Stock 8 Fuß. Größe 28 Fuß breit und 28 Fuß tief. Baukosten ausschließlich Heizung und Röhrenlegung $3,100.

Ueberraschende Leistungen.

Schnelligkeit der Bewegung verschiedener Tiere.

Ueber die Schnelligkeit der Tiere sind die merkwürdigsten und widersprechendsten Ansichten verbreitet; bei manchen Tieren wird die Schnelligkeit der Bewegung bei weitem überschätzt, z. B. beim Hasen, den man allgemein als das schnellste Tier unter den Vierfüßern ansieht, und anderseits wird sie bei vielen Vögeln unterschätzt, deren Fluggeschwindigkeit allerdings nicht leicht richtig zu bemessen ist. Vergleicht man beispielsweise den Flug der Wildente, welche pfeilschnell die Luft durchschneidet, mit dem des Wildschwans, so wird meiner Ansicht nach jeder die Ente für das schnellere Tier halten; in Wirklichkeit ist es aber umgekehrt. Der in ruhigem Zuge dahinziehende Schwan, dem die mächtigen Schwingen eine bedeutende Flugkraft verleihen, läßt die gleichzeitig mit ihm abgeflogene Ente nach kurzer Zeit weit hinter sich, sein Flug ist viel schneller, obwohl er wegen der ruhigen Bewegung langsamer aussieht.

Das schnellste Tier der Welt ist die Turmschwalbe oder der Mauersegler, jene bekannte Schwalbe, die im Sommer unter gellendem Geschrei die Straßen der Städte durcheilt, sie soll imstande sein, bis 500 Kilometer in der Stunde zu durchfliegen. Ihr gegenüber ist also der Blitzzug eine Schneckenpost. Hiernach würden z. B. die Mauersegler, die Deutschland im Spätsommer verlassen, noch am Abend desselben Tages, an dem sie morgens abreisten, durch die Straßen Kairos und anderer afrikanischer Städte fliegen. Der virginische Regenpfeifer kommt ihr am nächsten, während die schnellsten Falken, der Wander- und der Lerchenfalke, es „nur" auf 270 Kilometer in der Stunde bringen. Die schnellste Brieftaube erreicht 185 Kilometer in der Stunde, und sie muß noch als einer der schnellsten Vögel angesehen werden. Bedeutend geringer als die Schnelligkeit fast aller Vögel ist diejenige der Vierfüßer. Selbst der Strauß, der nicht fliegen kann, ist schneller als diese alle, denn er durcheilt, wenn er seine Flügel zu Hilfe nimmt, in der Sekunde 33 Meter, während das schnellste aller Säugetiere, die Gazelle, es nur auf 27 Meter in der Sekunde bringt. Nicht viel weniger, nämlich 25 Meter in der Sekunde, leistet das beste Rennpferd und ebensoviel der russische Windhund, der schnellste aller Hunde. Der Hase bringt es im Höchstfalle und auch nur für kurze Zeit auf 18 Meter in der Sekunde, ebensoviel leistet der englische Windhund. Der Wolf, der Stammvater des Hundes, bringt es nur auf 10 Meter in der Sekunde, dafür entwickelt er aber eine Ausdauer, die ihn befähigt, in einer einzigen Nacht 80—100 Kilometer zurückzulegen, so daß es als unmöglich angesehen wird, einen gesunden, ausgewachsenen Wolf auf der Flucht einzuholen, wenn er genügend Vorsprung hat. Wölfe verfolgten einst auf ebener Landstraße einen Radfahrer fünf Viertelstunden lang, wobei sie in der Stunde 38 Kilometer zurücklegten.

Unter den Thieren des Wassers ist das schnellste der Delphin, der 10 Meter in der Sekunde durchschwimmen kann; es ist ihm also ein leichtes, selbst die schnellsten Dampfer stundenlang zu begleiten und sie spielend zu umkreisen, wie er es gerne tut.

Lose gewordene Nägel befestigt man, ohne in die Wand ein neues Loch zu schlagen, sehr gut, indem man Watte in gelöste Gipsmasse taucht und den Nagel damit so fest umwickelt, daß die Oeffnung wieder ausgefüllt ist.

LEO A. HOFFMANN'S neues modernes Begräbniss-Heim
Vierundzwanzigste und Dodge Strasse
OMAHA, NEB.

"Das moderne Begräbniss-Heim"
ist offen für Eure Besichtigung
Schöne patriotische Kalender an Besucher gegeben
Dienst
Qualität
Ersparniss
Leo A. Hoffmann
Expert Einbalsamirer und Begräbniß-Leiter
Tel. Doug. 3901 24. u. Dodge

HENRY M. JOHANNSZEN GLASS & PAINT CO.
Farben, Oele und Glas
Glaserarbeiten eine Spezialität.
Gute Farben zu mäßigen Preisen.
114 südliche 14. Straße Tel. Doug. 349

GELD AUSZULEIHEN
Auf verbessertes oder auf zu verbesserndes Grundeigenthum in Omaha oder Süd-Omaha zu den niedrigsten Associations-Raten.—Keine Kommission zu bezahlen.—Anleihen zurückzahlbar in Voll oder theilweise zu irgend einer Zeit ohne vorhergehende Benachrichtigung. Prompte Bedienung zugesichert.
Hülfsquellen $6,500,000. Reserve $760,000.
THE CONSERVATIVE SAVINGS & LOAN ASSOCIATION
Geo. F. Gilmore, Präs. 1614 Harney Str. Paul. W. Kuhns, Sek.

Wenn Ihr einmal versucht Werdet Ihr immer kaufen
Edelweiss oder Falstaff Bier
—von—
HENRY ROHLFF
Händler in allen Sorten von Weinen, Likören und importirten Bieren.
"Ihr erinnert Euch der Qualität lange nachdem der Preis vergessen
Telephon Douglas 876
2567-69 Leavenworth ... OMAHA

Neuer
Männerschuh-Laden
Ich mache hiermit den Männern von Omaha und Umgegend die Mittheilung, daß ich einen neuen Männerschuhladen eröffnet habe. Mein Lager besteht aus in
Omaha fabrizirten Männerschuhen der besten Qualität.
Preise $2.50 bis $5. Wenn Ihr diese hier gemachten Männerschuhe kauft, bekommt Ihr den dauerhaftesten Schuh auf dem Markt und helft nebenbei der Omaha Industrie.
J. L. KRAGE
Standard Shoe Repair Co.
1804 Farnam Str., Omaha.
Schuhe werden reparirt, während Sie darauf warten.

P. MELCHIOR'S
MASCHINENWERKSTATT
Reparaturen aller Art prompt ausgeführt
1218 Howard Straße Omaha, Neb

Phones { Office: Douglas 1323 / Res.: Douglas 5203
Albert S. Ritchie
Deutscher Advokat
863-805 Brandeis Bldg.
Omaha, Neb.

Begräbnißplätze
nebst dauernder Instandhaltung
Familienplätze, $25 aufwärts
Einfache Plätze, $5 u. $10
Bedingungen, $2 monatlich.
Fragt heute nach
TELEPHONE DOUG. 1103
WEST LAWN CEMETERY

Bestellt die Tägliche Tribüne.

Klassifizirte Anzeigen!

Verlangt—Tüchtiges Mädchen für allgemeine Hausarbeit bei hohem Lohn. Vorzügliche Stellung. Frau T. P. Redmond, 1021 südliche 30. Ave.; Tel. Harney 1797.

Patentanwälte.

H. A. Sturges, Patentanwalt, 646 Brandeis Theater Bldg., Phone. D. 3469.

Willard Eddy, Patente, 1530 City National Bank Building. Tel. Tyler 1539; Ind. A-1864.

Haus zu verkaufen—Ein Wohnhaus mit 9 Zimmern, Heißwasserheizung, Gas und elektrisches Licht, moderne Einrichtung, billig zu verkaufen beim Eigenthümer, 1516 Martha Straße, Omaha.

$2000 kaufen 160 Acker feines Farmland in Lincoln County, Colorado. Werth $2700. Bedingungen: Die Hälfte baar, und den Rest zu 6 Prozent Zinsen auf lange Zeit. H. S. c. o. Omaha Tribüne, Omaha, Neb. tf.

Alle Sorten Wurst werden täglich in unserem Geschäft gemacht. Frische und konservirte Fleischsorten sowie ausländische und heimische Delikatessen, auch frische Gemüse jederzeit vorräthig.—Schnauber & Hoffman, 408 nördl. 16. Straße, Phone Douglas 1420.

Das preiswürdigste Essen bei Peter Rump. Deutsche Küche, 1508 Dodge Straße, 2. Stock. Mahlzeiten 25 Cents.

Laden und Office-Einrichtungen—Wir kaufen, verkaufen, fabriziren Laden und Office - Einrichtungen. Omaha Fixture & Supply Co., 12. und Howard. Dougl. 2734 M1

Deutsche Kalender frei bei Veronek & Son, Druggisten, 1402 südliche 16. Straße. Tel. Douglas 3350. Telephon Douglas 3350.

Zahnärzte.

— Dr. E. H. Bruening, deutscher Zahnarzt. 330 Bee Gebäude, 17. und Farnam Straße. Tel. Dougl. 832 — Ind. A.-3312. Sprechstunden von 9 Mgs. bis 5 Uhr Nachm.

— Dr. A. P. Johnson, Zahnarzt, Brandeis Gebäude Zimmer 400. Emallirte Füllungen genau wie Zähne. Feine künstliche Zähne. Wir sprechen deutsch.

DRINK AND ENJOY
Metz
BEER
"THE OLD RELIABLE"

— Es bezahlt sich, in den „Klassifizirten Anzeigen" der Tribüne zu annonciren.

Särge zur Hälfte des Trust-Preises.
Ich werde alle Trustpreise für Särge der Leichenbestatter auf die Hälfte reduziren. Garantiert erstklassige Bedienung.
H. T. BRASS, Anti-Trust Leichenbestatter
602 No. 24. Straße Süd Omaha, Neb. Telephon South 823, F-1781