SCHROEDER ROOFING CO.

Schiefer-, Ziegel- und Kies-Dächer

Alte Dächer reparirt

OFFICE 527 PAXTON BLOCK Phone Douglas 6023

HENRY SCHROEDER

Wohnung: Phone Douglas 7827 OMAHA, NEB.

Wir haben eine grosse, gediegene Auswahl von

ARTIKELN für IMKER

an Hand

Seeds That Grow. Need Any?

THE NEBRASKA SEED CO.

1613 Howard Strasse, OMAHA

Phone Douglas 1261

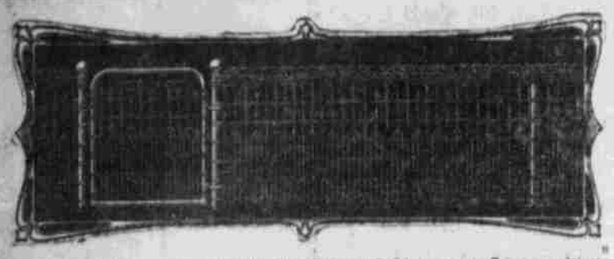

Jetzt ist die Zeit, deren zu denken, Ihren Rasen und Hintergarten in Ordnung zu bringen, lassen Sie uns Ihnen zeigen, wie Sie Geld sparen können an unserer Auswahl von **Drahtzäunen, Pforten, Blumenbeetzäunen, Gitterwerke** für Wein und Reben, **Baum-Schutzzäune.** Kommen Sie und besehen Sie sie, oder schreiben Sie wegen eines Kataloges.

ANCHOR FENCE COMPANY

Telephon Red 814 207 N. Nord 17. Str.

Bequem und anheimelnd

Perspektive Ansicht.—Von einer Photographie.

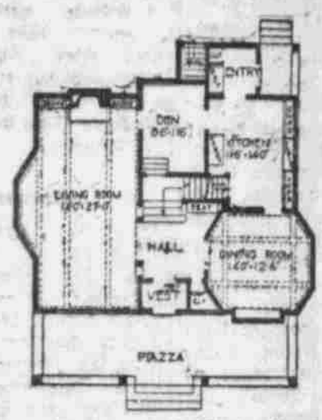

Plan des ersten Stockwerks

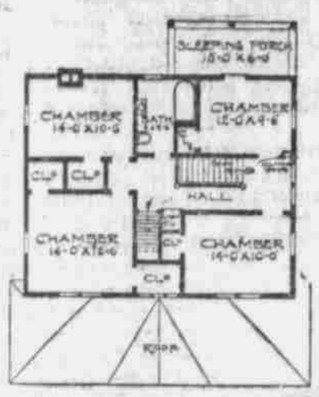

Plan des zweiten Stockwerks

Ein hübsches Wohnhaus mit zentralem Korridor; zur linken Seite desselben das Eßzimmer und die Küche. Die „Den", um der Ruhe willen erreichbar, ist bequem und wird von den Bewohnern des Hauses am meisten benutzt. Denn dort können sich die Familienmitglieder erholen. Vier Kammern; ferner Schlafzimmer 15 Fuß lang. Volles Basement; erstes Stockwerk 9 Fuß, zweites 8 Fuß. Erster Stock Red Gum, Washington Fir oder Eichenholz Finish, zweiter Stock Fichtenholz oder Enamel mit Mahagonie Touren. Bankosten ohne Plumberarbeit und Heizung $5200.

GELD AUSZULEIHEN

Auf verbessertes oder auf zu verbesserndes Grundeigenthum in Omaha oder Süd-Omaha zu den niedrigsten Associations-Raten.—Keine Kommission zu bezahlen.—Anleihen zurückzahlbar in Voll oder theilweise zu irgend einer Zeit ohne vorhergehende Benachrichtigung. Prompte Bedienung zugesichert.

Hülfsquellen $6,500,000. Reserve $760,000.

THE CONSERVATIVE SAVINGS & LOAN ASSOCIATION

Geo. F. Gilmore, Präs. 1614 Harney Str. Paul. W. Kuhns, Sek.

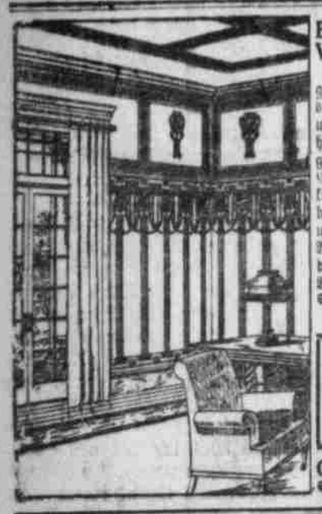

Ein Vorschlag für Euer Wohnzimmer

Die Eleganz und Schönheit dieses einzigartigen Tapetenmusters kann man sich kaum nach dieser Abbildung vorstellen. Man muß es sehen, um es voll zu würdigen. Es ist schön goldbraun, hübsch schattirt und durch Goldfäden im Hintergrund hervorgehoben; auch lohfarben. Ersucht Euren Tapezierer, Euch No. —— zu zeigen oder kommt her und besehet sie. Unter allen Umständen besehet unsere Proben bevor Ihr tapezirt. Sie umfassen exclusive Effekte, die in keiner anderen Auswahl gezeigt werden — Ideen und Muster, die Euch befähigen, Euer Heim auf eine neue Weise zu tapezieren.

Schaut aus für blaue und goldene Etikette auf Probebüchern.

An Kunden ausserhalb der Stadt

Unser großer Katalog wirklicher Proben, die Zimmer in natürlichen Farben zeigen, tapezirt im Einklang mit den neuesten Ideen, per Post frei versandt, wo immer uns Händler nicht vertreten. Schreibt.

Gate City Wall Paper Co. Wholesale und Retail

S. C. Ecke 24. u. Farnam, Omaha.

Wolf Bros. Tent & Awning Co.

Zelte, Markisen, Segeltuch, Pferde-, Wagen- und "Stack"-Bedeckungen

Zelte zu vermiethen

Wir führen Alles, was zum Zelt- und Markisen-Geschäft gehört.

Halber Block östlich vom Auditorium

1313 Howard Str., Omaha

Etablirt in 1889

Stack Covers aller Größen eine Spezialität

Günstige Gelegenheit!

German-American Life Insurance Company

OMAHA, NEBRASKA

Stellungen offen für erstklassige Agenten.

Bee Gebäude, Omaha.

Ihr seid der Qualität sicher, wenn Ihr bestellt **Hy-Tex Brick**

Gemacht von den größten Fabrikanten von Facaden-Ziegeln in der Welt.

HYDRAULIC PRESS BRICK CO. 1302-3 W. O. W. Bldg. OMAHA

Der Monat der Hochzeitsgeschenke

Der Monat der Rosen und Hochzeiten steht vor der Thür. Wie steht's mit den Geschenken—der passenden Auswahl, der Verpackung und, wenn nothwendig, dem Versandt derselben nach seinem Heim oder Geschäftslokal außerhalb der Stadt? Weshalb nicht die rechten Leute befragen? Ruhige, erfahrene und zuverlässige Leute. Unmengen von Empfehlungen.

Gordon Fireproof Warehouse & Van Co.

219 Nord 11. Straße Telephon Douglas 394.

Telephon Douglas 2510

Lincoln Highway Automobile Co.

Reparaturen an in- und ausländischen Autos

Maschinen ge- und verkauft. Coil und Magneto Arbeit unsere Spezialität. Oxy-Acetylene Schweißen. Radiatoren Reparaturen und Sectionalarbeit verrichtet. Reifen vulkanisiren u. Retreading.

Alle Arbeit garantirt. Schreibt wegen Bedingungen. Wir sind Kontributoren der Lincoln Landstraße. 1903 süd. 13 Str

Telephone Doug. 1717 — Ind. 8317

TWIN CITY EXPRESS CO.

Besorgen alle Sorten Fracht und Baggage nach und von allen Bahnhöfen und allen Stadttheilen. Bestellungen von Baggagesendungen besonders gewünscht.

Office—1314 Howard Str. ··· Omaha, Neb.

Das Innere des bekannten San Juan De Ulua Gefängnisses in Vera Cruz.

Zwei Zellen, in denen Amerikaner gefangen gehalten wurden.

Anton Jäger

PLUMBING and GAS FITTING

Steam Fitting, Cisternen- und Brunnen-Pumpen.

Reparaturen aller Art; Bierpumpen eine Spezialität.

1234 süd. 13. St., Omaha Neb.

Telephon Douglas 8276.

Allerlei für's Haus.

Bettbezüge lange dauerhaft zu erhalten. Die großen Bezüge werden nach einem gewissen Zeitraum am oberen Teil schadhaft, während das untere mit dem Verschluß versehene Teil wie neu bleibt. Das veranlaßt die Hausfrau oft, den Verschluß dann nach oben hin zu versetzen. Diese Arbeit kann jedoch erspart bleiben, wenn man die Bezüge gleich seitlich verschließen macht.

Kumyß. Das nachfolgende Verfahren, Kumyß herzustellen, hat den Vorzug, sich namentlich für Unbemittelte zu eignen. 1 Tasse süße Milch, 1 Tasse flüssige Bierhefe, ½ Unze Honig, so viel Mehl, daß es einen Teig gibt. Das läßt man über Nacht stehen, bindet es am Morgen in ein dickes Leinentuch, legt es in einen Steintopf und schüttet zwei Quart süße Milch darauf, deckt es fest zu und läßt es drei Tage gähren. Nach dieser Zeit entnimmt man täglich, so viel man braucht, und ersetzt das herausgenommene durch die gleiche Menge süßer Milch.

Verblichene Stickereien aufzufrischen. Unansehnlich gewordenen Tischläufern und Deckchen, an denen das Gewebe noch kräftig, die Stickerei aber verblichen und verwaschen ist, gibt man auf folgende Weise ein neues, frisches Aussehen: Man umrande die Konturen der verwaschenen Stickereien mit roter Seide im Stilstich. Sind die Fransen schadhaft geworden, so schneide man sie weg, säume den Rand sauber ein und nähe gehäkelte Spitze herum. Am besten eignet sich Plattstickerei zu diesem Auffrischen, da das Muster durch die abstehende Umrandung erst recht zur Geltung kommt.

Wird die nasse Wäsche durch die Wringmaschine gedreht, damit sie schon möglichst trocken auf den Wäscheboden kommt, so erzielt man ein ungleich besseres Resultat, wenn man die Wäsche aus dem Spülwasser mit den Händen leicht herauswringt und dann so zusammenlegt, daß das Stück der Breite der Rolle entspricht.

Um die Korke für in Flaschen eingemachte Früchte luftdicht zu machen, legt man sie 2 bis 3 Stunden in eine Lösung von 15 Gramm Glyzerin und 1 Gramm Gelatine, die man in 1 Pint Wasser zergehen läßt. Ehe man die Korke benutzt, trocknet man sie gut ab.

Die reichen Londoner essen im Winter Erdbeeren, von denen das Pfund $10 kostet

Aussterbende Bäume.

Eine Folge der skrupellosen Waldausschlachtung.

Die durch das Gesetz behinderte Verwüstung der amerikanischen Wälder durch die Raubwirtschaft eines ebenso geldgierigen wie kurzsichtigen Unternehmertums beginnt, wie aus Deutschland geklagt wird, auch für die deutsche Industrie sehr nachteilige Folgen zu zeitigen. Es sind besonders zwei amerikanische Holzgattungen, die für den deutschen Markt fast unentbehrlich sind: rotes Zedernholz und Hickory (weißer Walnußbaum). Rotes Zedernholz wird in Deutschland hauptsächlich für die Fabrikation von Bleistiften verwendet. Diese wertvolle Holzgattung, die vornehmlich in den Staaten Tennessee, Alabama, Georgia, Kentucky und Texas wächst, ist nun dem Untergang geweiht, da die Wälder nahezu ausgerottet sind und es keine Nachpflanzungen gibt.

Schon im Jahre 1898 konnte der Bedarf der Nürnberger Bleistiftfabrikation an Zedernholz nicht mehr gedeckt werden. Man hat sich seither beholfen, indem man die sogenannten Zedernbretchen verwendet, die aus Zedernzäunen geschnitten werden, aber das Ende ist dadurch doch nur auf kurze Zeit hinausgeschoben. Sägemühlen gewinnen aus dem Abfall des Zedernholzes das sogenannte Zedernöl, das auch in Deutschland für chemische Zwecke und auch zum Polieren von Parkettböden Absatz findet.

Wie die rote Zeder, so ist auch Hickory dem Untergang geweiht. Hickory ist bekanntlich ein sehr hartes, aber biegsames Holz, das in der Automobilindustrie, wie auch für Lastfuhrwerke, Speichen und Hammerstiele verwendet wird. Auch die gefürchteten Knüppel der New Yorker Polizei sind aus Hickoryholz geschnitten. Die deutsche Armee bezieht für die Artillerie schon seit mehr als 25 Jahren durch die New Yorker Filiale eines deutschen Hauses Deichselstangen aus Hickoryholz, für die sich dieses ganz besonders eignet. Der Hickorybaum wächst sehr langsam. Der Stamm eines hundertjährigen Baumes liefert etwa eine Deichselstange. Leider besteht keine Hoffnung, die aussterbenden Holzgattungen noch zu retten, da die Regierung den Waldverwüstern machtlos gegenübersteht.

Gesichtshaut und Hände kann man weiß und zart erhalten, wenn man sie vor jedem Waschen mit folgender Mischung einreibt: In zwei Eßlöffel voll Kölnischwasser gibt man den Saft einer großen halben Zitrone, eine Prise Tafelsalz und ein Eiweiß. Man schüttelt die Flasche, die man hierzu benutzt, tüchtig vor jedesmaligem Gebrauch.

P. MELCHIOR'S MASCHINENWERKSTATT

Reparaturen aller Art prompt ausgeführt

1218 Howard Straße Omaha, Neb.

O. L. Wiemer & Co.

2415 Farnam Str.

Rasenmähmaschinen, $2.50 und aufwärts.

Gartenschläuche, 9c und aufw.

Livingston Vacuum Reiniger, $7.50 das Stück.

Gute Anstreichfarbe $1.65 die Gallone.

Glas, Firnis, Tapeten.

Melchior Leis & Son

Grundeigenthums-Händler und Versicherungs-Agenten

Seit 1888 im Geschäft.

Tel. Douglas 3555.

2215 südl. 16. Str., Omaha, Nebr.

Tapeten,

Groß- und Kleinverkauf.

W. L. YETTER & CO.

1113—15—17 Howard Str.

Es bezahlt sich, Ihre Tapeten von uns zu kaufen. — Vollständige Auswahl.

BOWMAN-KRANZ LUMBER CO.

40. und Leavenworth Straße.

MISSOURI RIVER LUMBER CO.

30. und Boyd Straße.

Bauholz, Dachdeckung, Latten, Baumaterial und Kohlen.

Stadtoffice Zimmer 808 City National Gebäude

CHAS. F. KRELLE

Klempner und Händler in

Eisen- und Blechwaaren

Zinn, Eisenblech, Furnace-Arbeit u. s. w.

Tel. Doug. 3411 610 südl. 13 Str

Abonnirt auf die Tägliche Tribüne, $4.00 das Jahr durch die Post.