**Kontraktoren - Vorrichtungen**

Konkrete Maschinerie, Hebekrahnen, Schubkarren usw. —Kunstvolle Baueisenwaaren—

**PATTON-BOWMAN HARDWARE CO.**

1207 Howard Strasse :: :: OMAHA, NEBR.



**GELD AUSZULEIHEN**

Auf verbessertes oder auf zu verbesserndes Grundeigenthum in Omaha oder Süd-Omaha zu den niedrigsten Associations-Raten—Keine Kommission zu bezahlen.—Anleihen zurückzahlbar in Voll oder theilweise zu irgend einer Zeit ohne vorhergehende Benachrichtigung. Prompte Bedienung zugesichert.

Hülfsquellen $6,500,000. Reserve $760,000.

**THE CONSERVATIVE SAVINGS & LOAN ASSOCIATION**

Geo. F. Gilmore, Präs. 1614 Harney Str. Paul W. Kuhns, Sek.



**WOLF BROS. TENT & AWNING CO.**

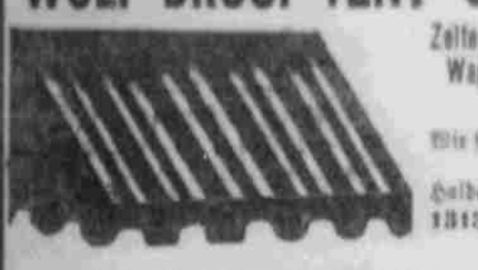

Zelte, Markisen, Segeltuch, Pferde-, Wagen- und „Stack"-Bedeckungen

**Zelte zu vermiethen**

Wir führen Alles, was zum Zelt- und Markisen-Geschäft gehört.

Halber Block östlich vom Auditorium

**1313 Howard Str.** **Omaha**

Etablirt in 1889.

**Stack Covers aller Größen eine Spezialität**



Telephone Doug. 1717 – Ind. B-1717

**TWIN CITY EXPRESS CO.**

Befördert alle Sorten Fracht und Baggage nach und von allen Bahnhöfen nach allen Stadttheilen. Beförderung von Waggonladungen besonders gewünscht.

**Office—1314 Howard Str. — Omaha, Neb.**

Werthe Damen—Das kalte Wetter ist vorüber, aber werft Eure alten Federbetten nicht fort; wenn Ihr sie müde seid. Ruft die Omaha Pillow Co. und laßt sie dieselben zu Sommer- und Winter-Seiten-Matratzen machen, welche sich bewährt haben als bequeme und sanitäre Betten. Wir reinigen auch Federn und machen Matratzen aller Art.

**OMAHA PILLOW CO.**

1721 Cuming Straße
Telephone Douglas 2467.



**Omaha Baumschule**
**FRANK R. MARTIN, Eigenth.**

| | |
|---|---|
| Fruchtbäume, großer Wuchs 3 für | $1 |
| Car. Pappel 6 bis 8 Fuß | 10c |
| Car. Pappel 2 bis 2½ Zoll | 75c |
| Ahorn 1½ Zoll | 40c |
| Ahorn, 2½ Zoll | $1 |
| Johannisbeeren, 2 Jr., per Dutz. | 60c |
| Stachelbeeren, 2 Jr., per Dutz. | 75c |

**Verkaufsraum, 1511 Howard Strasse**
**Verkaufsplatz, 17. & Jackson Str.**



**CHAS. F. KRELLE**
Klempner und Eisenblech - Waaren-Fabrikant
Tel. Doug. 3411 610 südl. 13. Str.



We'll Paint Your Auto
MURPHY DID IT
NEWEST AND LARGEST SHOP IN THE WEST



**Baggage . . Taxikabs**
**Omaha Transfer Co.**
**"The only Way"**
Telephon 295
Uniformirte Agenten auf allen Bahnhöfen



**William Sternberg**
**Deutscher Advokat**
Zimmer 948-949 Omaha National Bank Gebäude
Omaha, Nebraska. Tel. Doug. 917

## Ein ideales zweistöckiges Bungalow

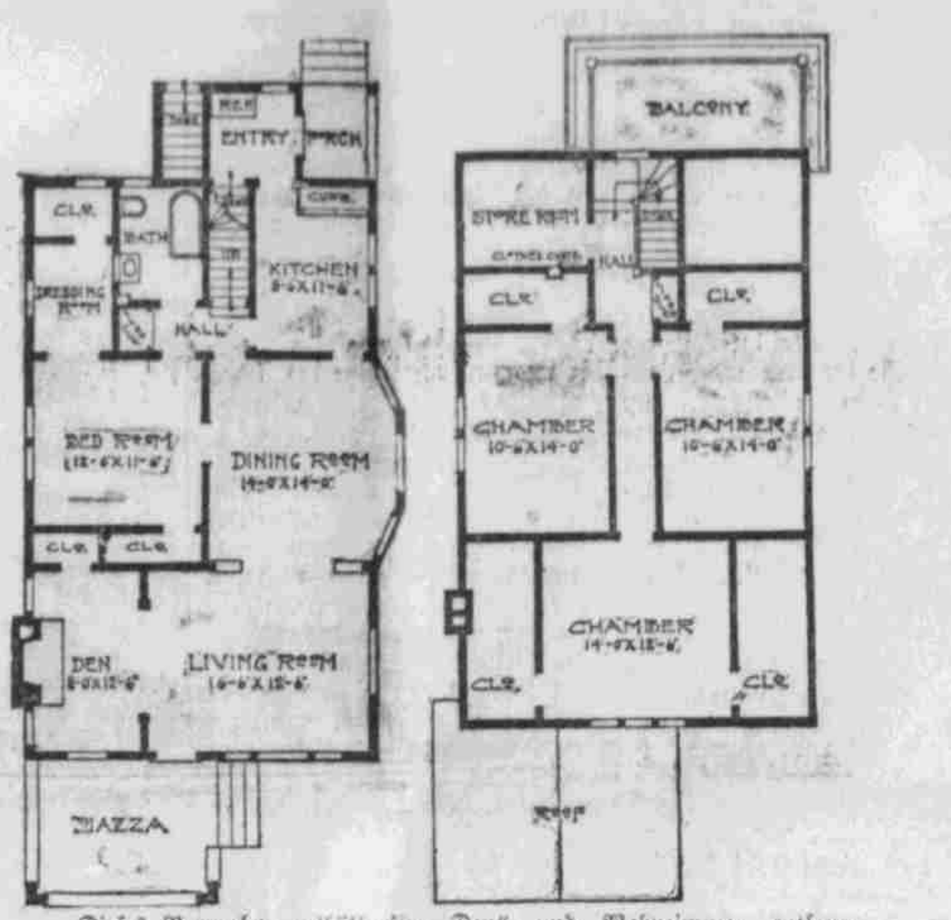


Dieses Bungalow enthält eine „Den" und Wohnzimmer entlang der Front. Könnte zu einem großen Wohnzimmer gemacht werden, wenn gewünscht. Erstes Stockwerk hat Schlafzimmer und Bad nebst Ankleide- und Nähzimmer. Zweites Stockwerk hat drei Zimmer. Volles Basement unter dem ganzen Hause. Erstes Stockwerk 9 Fuß, zweites 8 Fuß. Größe 26 Fuß breit und 40 Fuß tief über dem Haupttheil. Ausführung erstes Stockwerk Rotheiche oder Birke, Fichtenanstrich im zweiten Stock. Birken- oder Ahornfußböden. Baukosten, ausschließlich Heizung und Plumbing $3500.


**HY-TEX Ziegel**

Ueber 200 verschiedene Sorten

Gemacht von den Pionier - Fabrikanten der Facaden - Ziegel

**Hydraulic-Press Brick Co.** 1302 W. O. W. Geb. OMAHA



We'll Paint Your Auto
MURPHY DID IT
NEWEST AND LARGEST SHOP IN THE WEST



**J. W. SCHOPP**
**Deutscher Advokat und Notar**
684 Brandeis Theater Geb.
Doug 2526 Omaha, Nebr.



**P. MELCHIOR'S MASCHINENWERKSTATT**
Reparaturen aller Art prompt ausgeführt
1218 Howard Straße Omaha, Neb



**Melchior Leis & Son**
**Grundeigenthums-Händler und Versicherungs-Agenten**
Seit 1888 im Geschäft.
Tel. Douglas 3555.
2215 südl. 16. Str., Omaha, Nebr.



A. M. Blume - - W. F. Gross
**CORONA**
**Interior Dekorating Co.**
1818 St. Mary's Ave. Tel. Tyler 1584
Zimmer- und Dekorationsmaler
Dekorationen für Privatwohnungen, Theater und Kirchen.—Zeichnungen und Kostenanschläge auf Wunsch geliefert.


### Geheimnisvolle Tiefen.

**Ein Blick in die sagenhaften Kupferbergwerke von Falun.**

Wer hätte nicht von den Bergwerken von Falun gehört, jenen uralten, sagenumsponnenen Gruben, die einst, vor Hunderten von Jahren, das pochende, unermüdlich schlagende und lebenspendende Herz ganz Dalarnes und, nach einem Ausspruch Gustav Adolfs, die unversiegbare Schatzkammer des großen Schwedenreiches gewesen sind?

Die Gruben von Falun sind so alt, daß ihre Anfänge in sagenhaftes Dunkel gehüllt sind. Solange sie existieren, sind sie im Volksbewußtsein schon immer dagewesen. Das Volk glaubte — und glaubt es zum Teil noch heute — daß König Salomos Paläste mit dem Kupfer gebaut und ausgeschmückt seien, das seine Urgroßväter hier aus diesen Bergen herausgeholt hätten. Viele hundert Jahre sind die Bergwerke von Falun alt, und schon 1347, als König Magnus Smek die Privilegien für den „großen Kupferberg" ausfertigte, bestand zur Ausbeute der verborgenen Schätze eine Gesellschaft — die älteste bekannte Gesellschaft der Welt.

Eine lange Spanne Zeit waren die Bergwerke von Falun der Lebensnerv des ganzen Dalavolkes, und noch im 18. Jahrhundert haben zwei Drittel der dalekarlischen Bevölkerung ihr Brot durch die Falun-Gruben gefunden. Aber auch für das ganze Land wurden die Bergwerke von Falun von großer Bedeutung: sie wurden der Anfang einer Industrie, die einst auf dem Weltmarkt eine bedeutende Rolle gespielt hat. Als die berühmte Königin Kristina, die Nachfolgerin Gustav Adolfs auf dem schwedischen Königsthron, einmal die Gruben besuchte, und sie von ihrer höfischen Umgebung vor dem Rauch gewarnt wurde, der qualmend aus dem Rostofen stieg, da rief sie aus: „Gott möge solchen Rauch nie ausgehen lassen!"

Dieser Wunsch der Königin ist nicht in Erfüllung gegangen. Die Kupferquellen der Bergwerke von Falun sind versiegt, das einst so heißschlagende Herz hat zu pochen aufgehört, und nur noch ein letztes mattes Flackern erinnert an die vergangene Zeit des Reichtums und der Kraft. — Aber die alte Größe steigt doch noch heute aus Stollen und Schächten empor und umfängt mit ihrer ewigen Gewalt denjenigen, der in die Tiefen hinabsteigt, die alte Schönheit wird noch heute lebendig und hüllt den Besucher ein in ihren geheimnisvollen Zauber.

Alte hölzerne Treppen, auf denen vor mehr als hundert Jahren noch die Pferde hinabgeführt worden sind zur Sklavenarbeit, führen in das Reich des Bergkönigs hinab. Undurchdringliche Wände aus Urgestein, Quarz und Schwefelkies erheben sich zu beiden Seiten, wölben sich zu Häupten und beengen Brust und Sinn. Immer tiefer geht es hinab. Weiter geht es durch enge Stollen, durch hohe Gewölbe, vorbei an tiefen Schächten, die Hunderte von Metern lotrecht in den Abgrund gehen, in deren schauervolles Dunkel heute kein Lichtfunken mehr fällt. Nur von oben, vom Tage, lugt noch ein schwacher Schein herab. Aber seine Leuchtkraft bringt nicht bis in die Tiefe.

Weiter geht es. Neue Treppen führen tiefer hinab, neue Gänge tiefer hinein. Der Stollen erweitert sich, seine Wände gehen auseinander, seine Decke hebt sich — und plötzlich ragt das ungeheure Gewölbe eines Riesentempels über unseren Häuptern empor. „Welcher Potentat auf Erden kann einen Palast sein eigen nennen, wie diesen!" rief Gustav Adolf erschüttert aus, als er ihn betrat. Es ist der „Allgemeine Frieden", die Stätte, wo Arbeiter und Arbeitgeber sich zu gemeinsamen Festen zusammenfanden, wo sie an weißgedeckten Tafeln sich's wohlsein ließen bei Speise und Trank, wo sie bei Rede und Gegenrede alle Unterschiede der Geburt vergaßen und Mensch zu Menschen waren. Noch heute ragt der Schacht zum Tag empor, durch den die Speisen, die Eß- und Trinkgeräte hinabgelassen wurden, und noch heute wird dieser Friedens- und Freudentempel zu festlichen Gelagen benutzt.

---

Fred Anwärter, ein 60 Jahre alter Farmer in der Nähe von Logan, Ja., wollte einen Bullen nach seiner Farm führen, als das Tier den Farmer angriff und schwer verwundete. Der Bulle war zum Glück für den Farmer enthornt, sonst wäre er kaum mit dem Leben davongekommen. Anwärter erlitt einen Bruch des Brustbeins und den Bruch mehrerer Rippen.

— Dem Fabrikanten Ottmann in Schönthal bei Neustadt in der Pfalz wurden im April 1912 Vierlinge geboren, und zwar Mädchen. Vor einigen Tagen hat nun Frau Ottmann ihren Mann mit Drillingen überrascht, und zwar lauter Buben. In vierzehn Monaten sieben Kinder, — dies Ereignis dürfte wohl zu den größten Seltenheiten gehören und den glücklichen Eltern einen Rekord in der Fruchtbarkeit sichern.

---

Einen fast unlöslichen Kitt für Porzellan - Gegenstände ergibt Gips, der mit Gummiarabicum angerieben wird. Mittels Pinsels oder feiner Bürste müssen beide Seiten der Bruchstelle mit Gips - Brei bestrichen, fest aufeinandergepreßt werden und dann mehrere Stunden unberührt stehen bleiben.


**Deutsche,** beweist, daß Ihr gute Deutsche seid

Bewahrt in Eurem deutschen Heim die Lebensgeschichte Kaiser Wilhelm des Zweiten, genau so, wie es Eure Angehörigen in Deutschland gethan haben. Kauft für Euch, Eure Familie oder Eure Freunde das

**Prachtwerk, mit 250 herrlichen Illustrationen,**

**Kaiser Wilhelm II. und seine Zeit**

welches Ihnen ein Gesammtbild des großen Herrschers und seines bedeutenden Schaffens während seiner 25-jährigen Regierungszeit gibt.

**Format 11½ bei 13¾ Zoll.**

Das unter dem Titel:

**Kaiser Wilhelm II. und seine Zeit**

herausgegebene Buch können die Leser der „Omaha Tribüne" als eine Jubiläums-Ausgabe für

**nur $2.00**

beziehen.

**Kurze Mittheilung an die Leser!**

Nachstehend eine kleine Beschreibung des Bandes Kaiser Wilhelm der Zweite und seine Zeit, welche Sie veranlassen wird, das große Ereignis enthaltende Prachtwerk für Sie und Ihre Freunde als gute Anhänger des Deutschthums zu kaufen.

**Ein Prachtwerk mit 250 herrlichen Bildern**

Dieses Buch nennt der Verfasser, Hans Schöningen, das Werk, das uns das Leben des Kaisers und der ihn umgebenden Persönlichkeiten in anschaulichen, für jung und alt passeder Form schildern. 250 Original-Prachtbilder, die den Text begleiten, erhöhen noch das Interesse an dem vielseitigen und reichen Leben des Herrschers. Dem Inhalt ist die Ausstattung in jeder Weise angepaßt; Kunstdruckpapier, eleganter Einband, klarer Druck erheben das Buch zu einem Prachtwerk allerersten Ranges, so daß es sowohl die eigene Bibliothek ziert, als auch sich besonders zum Geschenk eignet.

Mit beherzigtem Stolze kann das deutsche Volk zurückblicken auf die gewaltigen Erfolge, die es auf allen Kulturgebieten errungen hat. Das war aber nur möglich unter der Führung eines friedliebenden Herrschers. Den Gedanken, den der Kaiser nach Uebernahme der Regierung bei Eröffnung des Reichs- und Landtages in die Worte kleidete: „Die Wohlfahrt des Landes fördern, den Armen und Bedrängten ein Helfer, dem Rechte ein treuer Wächter sein", ist er stets treu geblieben. Er wollte, wie sein Vater, ein Friedensfürst sein, darauf richtete er sein ganzes Lebenswerk, und sein entscheidender Einfluß trat in der inneren und äußeren Politik scharf hervor. Nicht eine politische Geschichte, sondern eine Chronik der letzten 25 Jahren in hochinteressanter Weise dargestellt, bietet das Werk, zum bleibenden Gedächtnis.

Dies Prachtwerk ist jetzt in der Office der

**Omaha Tribüne**

zu haben.

Expreßkosten sind vom Empfänger zu bezahlen.



## Klassifizirte Anzeigen!

**Patentanwälte.**

Willard Eddy, Patente, 1530 City National Bank Building. Tel. Tyler 1539; Ind. A-1864.

H. A. Sturges, Patentanwalt, 646 Brandeis Theater Bldg., Phone. D. 3469.

— Dr. A. P. Johnson, Zahnarzt Brandeis Gebäude Zimmer 400. Emallirte Füllungen genau wie Zähne. Feine künstliche Zähne. Wir sprechen deutsch.

Erstklassige Anstreicherarbeit und Tapeziren. Angemessene Preise. Arbeit garantirt. J. Siegel, 207 südl. 13. Straße, Douglas 7316. Wir sprechen deutsch. Jl17

Junger Mann sucht nur gute Kost nebst Zimmer bei deutschamerikanischen Leuten. Bitte, Briefe an die Omaha Tribüne zu schreiben. A. Junger.

Zu verkaufen:—Die neuste Ausgabe von „Webster's New International Dictionary", das anerkannt Standard Wörterbuch der englischen Sprache. Ganz neu und unbenutzt. Ladenpreis $12, mein Preis $8.00. Man schreibe an „Dictionary", Omaha Tribüne. tf

Verlangt—Ein gutes Mädchen für allgemeine Hausarbeit. Kleine Familie, guter Lohn. Frau R. Mantel, 120 Süd 37. Straße; Telephon Harney 5711.

Verlangt:—Zwei zuverlässige tüchtige deutsche Cigarren-Reisende; gute dauernde Stellungen bei hohem Lohn für die rechten Leute. Näheres bei H. G. Breitenfeld, Fremont, Nebr.

Das preiswürdigste Essen bei Peter Rump. Deutsche Küche, 1508 Dodge Straße, 2. Stock. Mahlzeiten 25 Cents.

Alle Sorten Wurst werden täglich in unserem Geschäft gemacht. Frische und konservirte Fleischsorten sowie ausländische und heimische Delikatessen, auch frische Gemüse jederzeit vorräthig.—Schnauber & Hoffman, 408 nördl. 16. Straße, Phone Douglas 1420.

**Automobile zu verkaufen.**

**Großer Auto-Bargain.**

Stevens-Duryea 1909, 6 Zylinder, 50 Pferdekräfte, 5 Passagiere. Brauchen das Geld. $300.00. Adresse: A 207 Omaha Tribüne.

**Fords, Hupmobiles, Overlands,**

Alle Sorten gebrauchte Autos billig zu verkaufen. Schreibt wegen Liste und Preise. Wir machen beste Reparaturen in der bestausgestatteten Werkstatt westlich von Chicago. Garantiren unsere Casting Welding. Fragt nach Kosten. Scates Motor Car Co., 1415 Dodge Straße, Omaha, Nebr.

Pope Motorcycles, große Fahrgeschwindigkeit und elegante Konstruktion; bewährten sich bei Bergfahrten; 4 Modelle, $165 bis $250; gute Sache für Unteragenten. Spezialpreis: Modell H für kurze Zeit, mit Clutch u. Federsitzpfosten, Fracht vorausbezahlt, $138. Schreibt wegen Katalog oder sprecht vor. Dept. 1, Diers Cyclery, 309 N. 24. Str., Süd-Omaha. Jl.28