Für Ihren Rasen

benutzen Sie

Trans-Mississippi Lawn Mixture

Seit 18 Jahren mit Erfolg benutzt

THE NEBRASKA SEED CO.

1613 Howard Str.

T. F. BALFE

PLUMBING — HEATING

Before Buying Figure With Me

1607 Howard Str. Omaha.
Phone: Douglas 743

BAUHOLZ BILLIG

Wir wollen Ihnen Bauholz verkaufen für Ihr Haus und Stall. Senden Sie uns Ihre Aufstellung für Berechnung.

Schreibt für Preise abgeliefert b. Ihrer Station
E. H. Howland, Lumber Company
24. Straße
Süd-Omaha, Nebraska.

Sanitäre Garteneinfassung Cyclone

ist die erstklassigste Einfassung auf dem Markte—schwerer, stärker und dichter als irgend eine andere. Komplet aufgestellt mit hölzernen Pfosten, 25 Cents per Linealfuß und mehr. Wir führen ein volles Lager an Draht- und Eisen-Einfassungen und Gittern, sowie Einfassungen für Rosen und Weinstöcke, Blumenbeete, Kanten, Einfassungspfähle, Pfosten aus Cardo-Stahl für Feld-Einzäunung. Kommt und seht das Lager und erlangt unsere niedrigen Preise. Schreibt um Katalog.

ANCHOR FENCE CO., 207 N. 17. Str. PHONE RED 814

Falls Sie Ihre Haushaltungs-Gegenstände transportiren oder aufspeichern lassen wollen, dann telephoniren Sie Douglas 394

Gordon Fireproof Warehouse & Van Co.

219 nördliche 11. Strasse

Günstige Gelegenheit!

German-American Life Insurance Company

OMAHA, NEBRASKA

Stellungen offen für erstklassige Agenten.

Bee Gebäude, Omaha.

TWIN CITY EXPRESS CO.

Befördert alle Sorten Fracht und Baggage nach und von allen Bahnhöfen nach allen Stadttheilen. Beförderungen von Waggonladungen besonders gewünscht.

Tel. Doug. 1717. Office: 1623 Davenport Str. Omaha, Nebr.

Alb. Siemers, Präs., Berlin. J. M. Gates, Schatzmeister, Ft. Crook. J. F. McArdle, Sekretär, Omaha.

STATE FARMERS MUTUAL INSURANCE CO.

Mitglied der Staatsvereinigung der Versicherungsgesellschaften auf Gegenseitigkeit.

Omaha, Nebr. Gegründet 1895.

Versicherungen in Kraft über $38,000,000.00.
Verluste bezahlt seit Gründung $330,700.
Hat ungefähr 11,000 Policeninhaber im Staate.
1915 gaben wir 1828 Policen über $3,666,991 aus.
Von den 11,000 Mitgliedern dieser Gesellschaft stehen die Deutschen an Zahl an zweiter Stelle.
Wir erbitten die Versicherung jedes Deutschen im Staate.
Geschäftsstelle: 230 Bee Building, Omaha.

Ein beliebtes kleines Landhaus

Perspektiv-Ansicht — nach einer Photographie.

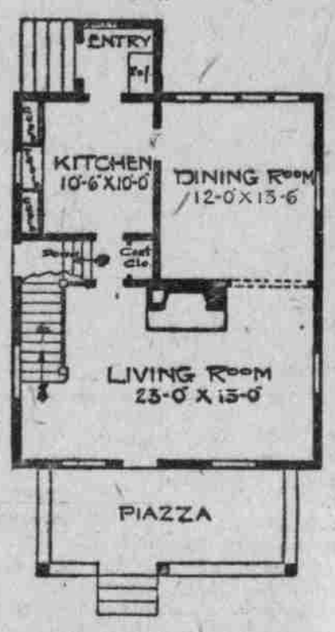

Plan des 1. Stockes.

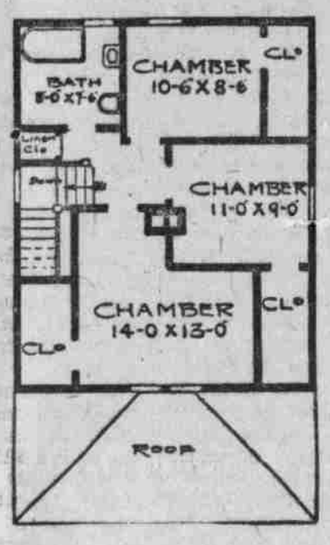

Plan des 2. Stocks.

Dieser Entwurf ist für eine kleine Familien. Veranda vor der ganzen Front, großes Wohnzimmer mit offener Feuerstelle. Das Aeußere ist aus rauhem weißem Bewurf und der obere Theil mit Schindeln belegt. Größe im Hauptdurchschnitt 24 bei 20 Fuß. Vollausgebautes Basement. Erster Stock ist 9 Fuß hoch, zweiter 8. Birken- oder Washington Fichtenholz im ersten Stock, angestrichene Kiefer im zweiten. Fußböden aus Birken- oder Ahornholz. Baukosten mit Ausnahme der Heiz- und Wasseranlagen $2,400.

7% Nehmt nicht weniger

Home Builders garantieren Anteilbesitzern 7% und haben stets mehr gezahlt.

Solide, gestützt von fortschrittlichen Leuten, sorgfältige Geschäftsmethoden. Keine Spekulation. Fragen Sie nach unserem Büchlein „The New Way".

American Security Co.
Fiskal-Agenten der
HOME BUILDERS
202 Süd 17. Str. Omaha.

P. MELCHIOR'S
MASCHINENWERKSTATT
Reparaturen aller Art prompt ausgeführt
1216 Howard Straße Omaha, Neb.

Melchior Leis & Son

Grundeigenthums-Händler und Versicherungs-Agenten
Seit 1888 im Geschäft.
Tel. Douglas 3555.
2215 südl. 16. Str., Omaha, Nebr.

Wheeler & Wolpton Co.

Versicherung aller Art

Feuer, Bürgschaft, Einbruch, Glas, Krankheit, Unfall, Verbindlichkeit, Automobil

1511 Dodge Str., Phone Doug. 186

Omaha Fire Proof Storage

806 Süd 16. Str.

Für Pianos, Haushaltungs-Gegenstände und allgemeine Güter.
Besonders verschließbare Feuer- und Räuber-sichere Räume von $1.50 per Monat an.

Tel. Douglas 4163

THE FARMERS STATE BANK

Papillion, Neb.

L. J. Shanahan, Präsident
H. H. Lienemann, Vice-Präsident
B. H. Schroeder, Kassirer

4 Prozent Zinsen für Depositen

CHAS. F. KRELLE

Klempner und Händler in

Eisen- und Blechwaaren

Zinn, Eisenblech, Furnace-Arbeit u. s. w.

Tel. Doug. 3411 610 südl. 13. Str

Henry Haubens, Präsident E. H. Lunkart, Vize-Präsident
C. W. Schäffer, Sekretär.

Gesammtvermögen $500,000

LION BONDING & SURETY CO. PROTECTION

W. O. W. Building, Omaha

Bürgschaften aller Art

Diebstahl-, Unfall- u. Krankheits-Versicherung

Wert-Papiere

welche von der Staatsbehörde begutachtet sind, wie Staats- und städtische Schuldscheine und Hypotheken auf Grundeigenthum jederzeit zum Verkauf.

HYDRAULIC PRESS BRICK CO., 1302 W. O. W. Building, OMAHA

Gebraucht HY-TEX Ziegelsteine

Bedeutendste Fabrikanten und Verkäufer glänzender Ziegel in der Welt

Berücksichtigt bei Einkäufen die in dieser Zeitung Anzeigenden und macht sie darauf aufmerksam!

Das „Hotel Royal" in Excelsior Springs, Mo.
Das Karlsbad von Amerika.

Excelsior Springs, Mo.

An anderer Stelle dieser Ausgabe finden Sie die Anzeige des Hotel Royal, Excelsior Springs, Mo. Es ist wirklich erstaunlich, in dieser Stadt von 7,000 Einwohnern ein Hotel, wie hier abgebildet, zu finden. Es wird von Frau L. G. Hill geleitet und ist durchaus feuersicher, hat 150 reine, sowie niedliche Zimmer, wo man für $2.00 pro Tag, mit Kost, und aufwärts, leben kann. Jedes Zimmer hat heißes und kaltes Wasser und Telephon. Auch sind Zimmer mit Privatbad zu haben. Die weltberühmten Wasser von Excelsior Springs sind im Hotel zu haben. Das Essen, unter der Leitung von Frau L. G. Hill bereitet, verdient alles Lob, und kann hier der Leidende die gesundheitlichsten Speisen erlangen. Zu den Mahlzeiten wird Musik geliefert. Abends, wenn man Langweile hat, findet Tanz und Unterhaltung im Dachgarten statt. Auch ist die „Tägliche Omaha Tribüne" nur im News Stand in diesem Hotel zu haben, und können die Besucher der Stadt, wenn auch nicht Gäste des Royal Hotels die neueste Ausgabe der „Tribüne" dort erhalten. Wer krank und leidend ist, von Rheumatismus geplagt wird, oder Ruhe braucht, der reise für zwei Wochen nach Excelsior Springs und bleibe im Hotel Royal, wo man reelle Bedienung erhält.

Eine feine Tour kann von Omaha arrangiert werden. Von Omaha nach St. Joseph über Burlington oder Missouri Pacific und dann mit der Interurban über Kansas City nach Excelsior Springs.

Wer einmal nach Excelsior Springs reist, wird zugeben, daß es das Karlsbad von Amerika ist. Hy.

Wie ist es möglich?

Gründe, weshalb Home Builders ihren Anteilbesitzern 7 Prozent zahlen können.

Vorsichtige Geldanleger möchten gern wissen, warum und wie irgend eine finanzielle Institution bestimmte Dividenden zahlen können. Home Builders zahlen 7 Prozent. Wie ist es möglich?

Nur dadurch, daß Home Builders kein Geld verleihen oder spekuliren. Sie beschränken sich darauf, Häuser zu errichten und die Erbauer zu finanziieren. Dafür lassen sie sich Hypotheken ausstellen, die 7 Prozent einbringen, und berechnen einen regulären Preis für die Leitung des Baues, was jeder Kontraktor tut, der auch noch am Material verdient. Anteilbesitzer sind in jeder Hinsicht geschützt. Alles Nähere findet man in dem Büchlein „The New Way", das auf Verlangen frei zugeschickt wird. Näheres in der Anzeige.

Aus Grand Island.

Frl. Minnie von der Heyde, Tochter von Herrn und Frau Albert von der Heyde, und Herr Paul B. Springer, von Franklin, Neb., ließen sich in Omaha trauen. Der Bräutigam ist als Lehrer am Campbell College, in Holton, Kan., tätig.

Das Grand Island Sängerfest ist jetzt auf den 23, 24, und 25. August verlegt worden. Es hätte im Juni stattfinden sollen, wurde aber wegen des schwedischen Sängerfestes, das im Juni in Omaha stattfindet, verlegt. Die deutschen Sänger von Omaha hätten sonst nicht nach Grand Island kommen können. Herr Julius Leschinsky hat bei den Omaha Sängern für das Grand Islander Fest tüchtige Propaganda gemacht. Er lud besonders auch den Concordia Damen-Verein zur Teilnahme ein, der in vollem Glanze erscheinen wird.

Der Ortsvorstand von Grand Island hat von der Vorstellung der deutschen Studenten des Staats-Universität $49.45 erübrigt, die dem Roten Kreuz überwiesen wurden.

Grand Island wird einen Centralbahnhof erhalten, wie aus einem Briefe des Herrn Mohler, Präsident der U. P. Bahn an den Commercial Club hervorgeht.

Herr T. J. Maxwell, Turnlehrer des Y. M. C. A. in Omaha, ist als solcher für das hiesige Y. M. C. A. berufen worden. Herr Maxwell versteht sein Fach.

Im Orpheum.

Joseph E. Howard und Ethelyn Clark sind ein Duettistenpaar von vorzüglichem Ruf. Sie haben ein ganz neues Repertoire und ihre Gesangsvorträge sind großartig.

Dorothy Toye kann die einzigartige Gabe für sich beanspruchen, eine Sopran- und eine Tenorstimme zu besitzen. Sie ist bereits früher in Omaha mit größtem Erfolg aufgetreten.

Dorothy Toye,
nächste Woche im Orpheum.

Eva Taylor ist eine der beliebtesten Soubretten der Vaudeville-Bühne. Sie tritt mit Lawrence Grattan in der lustigen Farce „Suspicious of Hubby" auf.

Lamberti, der berühmte musikalische Imperfonator, stellt berühmte Komponisten wie Liszt, Strauß, Gounod und andere mit verblüffender Aehnlichkeit dar und spielt verschiedene Instrumente mit größter Virtuosität.

Hugh McCormick und Grace Wallace sind Bauchredner von anerkanntem Ruf und haben eine famose Nummer „The Theatrical Agent".

Die Lunette Sisters, „The whirling Geisha Girls", sind Luftkünstler und „Zahnathletinnen" ersten Ranges.

Katalonien, Spanien, Bengalien und Japan werden den Zuschauern in den Orpheum Reisebildern vorgeführt.

Wm. F. Vaypich, Advokat.

Praktiziert in allen Gerichten des Staates und der Ver. Staaten. Schreibt Testamente aus, besorgt Besitztitel und sieht Abstrakte durch; sieht, daß Testamente im Nachlassenschaftsgerichte geordnet werden. Besorgt Vollmachten und zieht Erbschaften in irgend einem Theil der Welt ein. Kollektiert Ausstände. Spricht Deutsch und ist öffentlicher Notar. 348 Omaha National Bank Gebäude, Omaha, Nebraska.

An Strassenbahn-Passagiere:

II.

Weshalb nicht einen leeren Platz im Vorderteil des Wagens einnehmen und dadurch das Gedränge und Geschiebe vermeiden, wenn Sie absteigen wollen?

OMAHA & COUNCIL BLUFFS STREET RAILWAY COMPANY