Der Vorsitzende und die Abteilungsvorstände des Landesausschusses der Vereine vom Roten Kreuz im Königreich Sachsen mit ihren Stellvertretern.
Von links nach rechts, stehend: Kgl. Forstm. a. D. Frhr. v. Loewenstein, Generalleutnant z. D. Mehlhorn, Wirkl. Geh. Kriegsrat Feine, Generalmajor z. D. v. Wickedenburg, Wirkl. Geh. Rat D. Graf Vitzthum, Generalmajor z. D. Schmidt, Generalmajor z. D. Göß, Kommerzienrat, Ernst, Professor Dr. Koepert; sitzend: Oberlandesgerichtsrat Wahl, Wirkl. Geh. Kriegsrat Welde, v. Gablenz, Geh. Hofrat Professor Förster, Major a. D. Deichmann.

Keimfreies Trinkwasser für die Stadt Plock: Ein Filtrierapparat auf dem Marktplatz.

Türkische Infanterie vor dem Abmarsch nach Gallipoli.

Blick in eine der malerischen Gassen der Stadt Noyon.

Vom russ. Kriegsschauplatz: Vernehmung eines Bauern durch deutsche Offiziere.

Gefangene Indier, Franzosen und Turkos.

Beziehen einer Feuerstellung einer Gebirgskanonen-Batterie an der Tiroler Grenze.

Ein bomensicherer Telephonunterstand vor Neuve Chapelle.

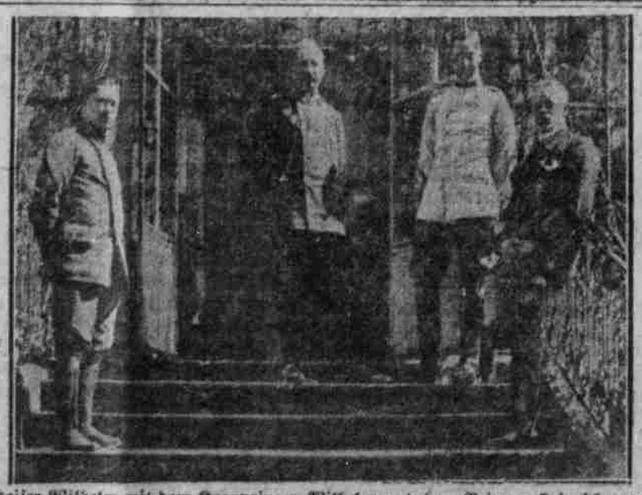

Kaiser Wilhelm mit dem Kronprinzen Wilhelm und dem Prinzen Heinrich von Preußen im Westen. Auf der Treppe links: Prinz Waldemar von Preußen, der Sohn des Prinzen Heinrich.

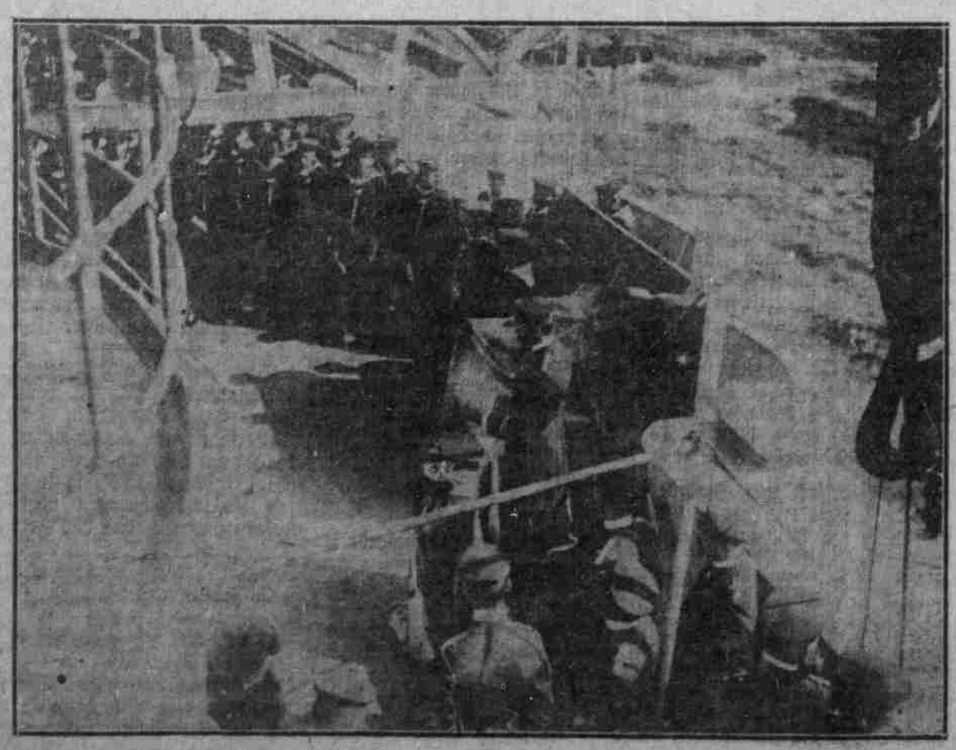

Deutscher Marineoffizier hält Gottesdienst auf dem Kriegsschiff.

Bulgarisches Lager: Die Soldaten beim Mittagsmahle.

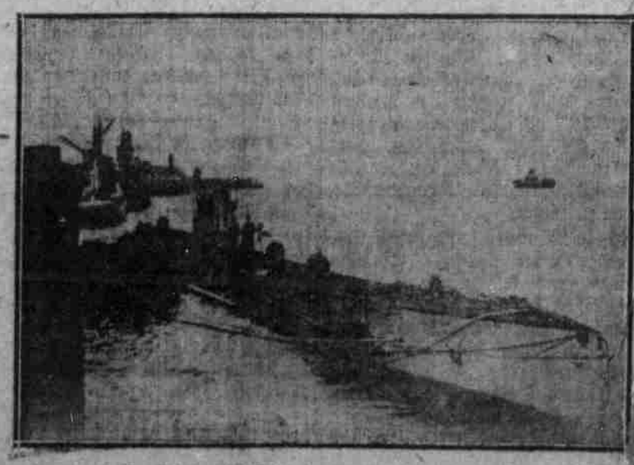

Deutsches „U"-Boot (neuer Typ) im Westen.