Paul, Nebr. 13. Marts '89.

r. Redactør Ebbesen, tilad mig at komme med nogle faa Ord i Anled= af Derres Redaktionsbemærkning min Artikkel til en Abonent i Stjer= s No. 10.

or det første vil jeg bede dem om at rykke det Alt om de indrykker noget et, da jeg for Exempel seer at de har ndret noget af min forrige Artikkel en Abonent paa en Maade der ikke kaldes en Fejltagelse. Paa 1ste Side e 12 fra Oven staar (? hvormange ge han faaer af Massen for Abone= t og Advertisement her fra St Paul velsom fra enhver anden Plads, og ved ogsaa at denne Masse=Under= telse ikke er Livsvarigt.) Vil de hr aktor tage frem mit Manuskript og om der ikke staar (Kassen) istedet for sen og om der ikke staaer (Kasseun= styttelse) istedetfor Masseunderstyt= e og om de skulde enda have saa daar= et Syn at de ikke kan see Forskjellen et K. og et M. da har jeg et Kupi mit Inserat som det var skreven og som det var trykket som jeg skal gjøre den Ulejlighed at faa trykket rigtigt.

Det lyder meget som et gaaen Udenom r de skriver at Kritikken var kommen en fejle Plads ved Ombrækningen for var da ikke derres Bemærkning i No istedetfor i No 10 for som det i No 6 Med Overskriften

En Skandinavisk Aftenunderholdning t Paul og uden at give nogen Kridit for og faa lengere tilbage i Bladet at komme med Nyheder fra St Paul. r at det hele var skrevet samtidigt som jo siger det giver en det Inblik i ernens Offise at der ikke er den bedste den tilstede.

Dr Redagtør jeg har aldrig tilbudt Assistanse til Stjernen og hved heller om jeg har gjordt den nogen Gavn om jeg har da frabeder jeg mig al derfor ligesom enhver Anden Belön= g i Form af en Paamindelse om at de mine Forpoder af derres Sværte= te Men Maaske de kalder det for et fiendigt Svar til en Korespondant der udrettet saa meget for Stjernen som ul Andersen baade fra gamle Lande senere her fra St Paul paa et i alt elighed fremsat Spørgsmaal dog a ske Sværtepotten var ogsaa en Van= ning ligesom Kritiken.

Jeg har aldrig opfordret til at ofre rken Storbondens Datters eller den d forelskede Torvalds Plads i Stjer= for St Paul Nyheder men for (Lo= Medelelser) altsaa ogsaa andre Ste= fra.

hvad min ønskede Forklaring om hvad forstaaer ved uanstendig Behanling jeg kun bemærke at de hved det faa t og at det er Synd at give Bager= n Hvedebrød

Iøvrigt omhandlede Artikkel var kuns ven til en Abonent saa jeg kan ikke hvorfor Redagtøren tager sig den Sag Nær men maaskee den Abonent er en d Rode.

Peter Rasmussen.

* * *

Naar Mr. Rasmussen saa frit kan de frem for Offentligheden og benægte, han i sit første Indlæg rettede et direkte ørgsmaal til os, saa har vi ikke noget ham at gjøre. Her er hans Brev, verken tør eller kan røre det. —Red.

Grand Island, Nebraska.

Af P. M. Hannibal.

(Forts. fra forr. No.)

Iblandt de forskjellige Industrier, der endnu ikke har været nævnt, er „City Steam Dye Works", en Farve=Anstalt, af hvilken H. W. Potter er Proprietor. Mr. Potter er velforsynet med alt, hvad der behøves for at farve, presse, reparere og fornye alle Slags Klædninger, Tøjvarer osv. En Block nord for Schaupps Mølle.

M. L. Hackley, Barber, barberer for 10 Cents og klipper Haar for 25 Cents. 107 Front St.

A. Blunk er Proprietor af „Platte Valley Grist Mill", som drives med Vandkraft og er beliggende 1½ Mil sydvest for Byen. I Forbindelse dermed har Mr. Blunk en Flour & Feed-Butik paa Hjørnet af 2d. og Spruce St.

Mrs. L. McMillan, Modehandlerinde, har et smagfuldt Lager af fine Broderier. Stamping udføres efter Ordre. 223 3d. St., paa Hjørnet af Spruce S.

F. C. Phillips, Rørlægger efter praktiske og sanitariske Regler, samt modtager Bestillinger paa Indlæggelse af Varmeledninger o. lign. Alt Arbejde staar under hans personlige Opsyn. 215, 2d. Street.

„Eastern Cigar Company" frembyder de bedste Cigarer paa Markedet for samme Priser som i Østen. Handelsmænd kan her faa deres eget Brands og, om det ønskes, deres eget Billede paa Cigarkasserne uden extra Omkostning. S. Wells, Manager. 216, vest 3d. St.

J. H. Waldron sælger Pumper, Gasrør, Vandværks=Apparater og alt, hvad der henhører til den Forretning. Første Dør vest for U. S. Land Office.

Miss Effie L. Adams har nylig etableret sig med et fint asforteret Oplag af Modepynt og „Fancy Goods", ikke alene fine og kostbare Varer, men ogsaa gode og solide Varer til billige Priser. En Chicago „Trimmer" er engageret i Tide til Paaskefesten. Business College eller Academy of Music Block.

L. A. Wasmer har „Elevatorer" ved B. & M. Banegaard og handler med Korn, Hvede, Havre, Byg, Rug osv.

De nuværende County=Embedsmænd ere: G. H. Caldwell, County Dommer, han har beklædt dette Embede de sidste 8 Aar i Hall Co.; D. Ackerman, County Clerk; John Allan, Clerk i Distrikts=Retten i Hall Co.; E. C. Hockenberger, Hall Co. Kasserer; E. A. Wedgwood, „Sheriff"; H. A. Edwards er Skole=Superintendent for Hall Co. Office i „Independent"s Bygning, „Room" 4. Læreres normal Institut holdes fra den 16de Juli til 16de August, 1889. Examen for Lærere, den 3dje Lørdag i hver Maaned. Office=Dage: Fredag og Lørdag, hver Uge.

Charles Wasmer, hvis Billede vi idag bringer, blev født i Kiel, Holstein, Tyskland, i 1847 og graduerede paa Universitetet i 1862. Han rejste derpaa til Amerika og bosatte sig i Gr. Island. Mr. Wasmer har vist stor Interesse for Byens Fremvært. Han er Medlem af Byraadet og har stor Indflydelse i Byen.

Baptist=Universitetet, hvis Billede vi idag bringer vore Læsere, er nu under Opførelse og vil komme at bestaa af to Bygninger, nemlig Hovedbygningen, en treetages Bygning, 132 Fod lang og 68 Fod bred, og Dormitory, 66 Fod lang og 32 Fod bred. Det er smukt beliggende paa en udvalgt Lot af 10 Acres i den nordvestlige Del af Byen i Mr. Scarfs Addition, nær ved Soldaterhjemmet.

(Forts.)

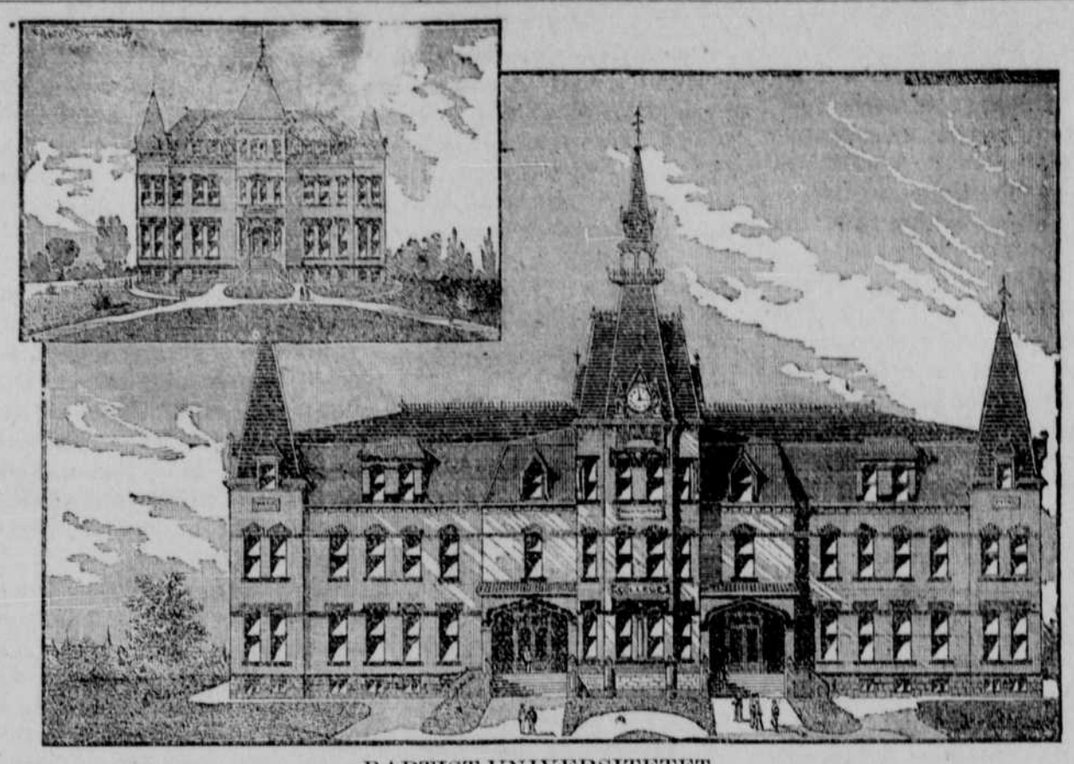

BAPTIST-UNIVERSITETET.

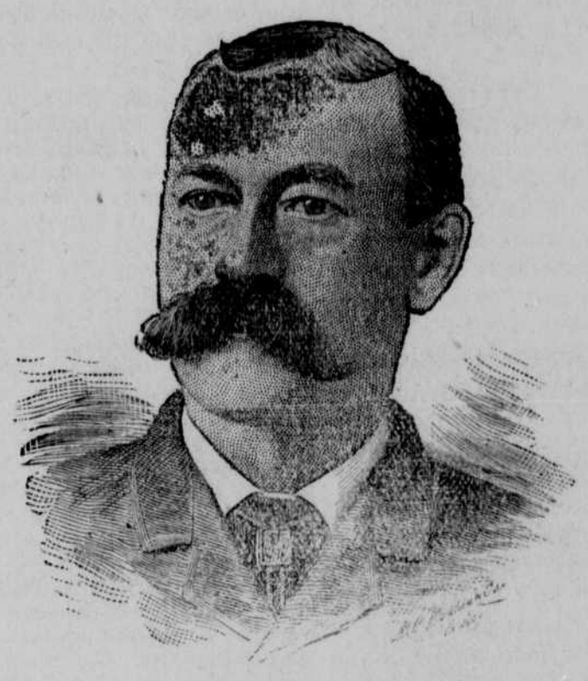

CHARLES WASMER.

Agentur for

DAMPSKIBSBILLETTER!

Fra og med den 1ste Oktober, d. A., har jeg aabnet et Agentur for Dampskibs= og Jernbanebilletter i „Stjernens" Kontor i Dannebrog, Nebr.

Gjennemgaaende Billetter til eller fra det gamle Land via den danske Thingvalla=Linien eller hvilken som helst af de engelske og tydske Linier skaffes paa hurtig Tid til gjældende Dagsnoteringer gjennem mundtlig eller skriftlig Henvendelser til mig.

Peter Ebbeson.

Nysted Smedeforretning.

P. H. Jacobsen, Ejer.

Hestebeslag, Istandsættelse af Plove, Reparation og iøvrigt alt til Faget henhørende udføres prompt og godt.

Ligeledes besørges de til Hjulmandsforretningen henhørende Arbejder og Reparationer.

Et godt Oplag af „Strowbridge"=Saamaskiner, Majsplanter, Harve, Plove samt alt nødvendigt Maskineri for Foraarsarbejdet paa Farmen.

Nyt Firma!

Jensen & Lang har fra 1ste Marts aabnet en velasforteret

Jernvare= & Groceriforretning

i Farwell, Howard Co., Nebr.

Alt til ovennævnte Forretning henhørende kan faaes i vor Butik til Dagens billigste Priser.

Vore ærede Landsmænd anmodes venligst om at aflægge os et Besøg. Vi vil garantere dem en reel Behandling.

Alle Slags Blikvarer fabrikeres efter Bestilling og Reparationer af samme udføres til billige Priser.

Ærb.

Jensen & Lang.

Penge til Laans!

MOD PERSONLIG SIKKERHED

for kortere eller længere Tid faas hos

Paul Anderson,

St. Paul, Neb.

33 Farver.

DIAMOND DYES

Farver fra et til fire Pund

Klædningsstoffer, Klædningsstykker, Garn, Lapper osv. } For 10 Cents.

Et Barn kan benytte dem!

De reneste, stærkeste og hurtigste af alle Farver. Garanteres at farve det meste Løt og give det de bedste Kulører. Uefterligneligt for Fjær, Baand og al finere Farvning.

En Kvart Blæk eller Blaauelse kan gjøres deraf for 10 Cents.

Forlang hos Deres Apotheker Prøvebog og Kort, eller skriv til

WELLS, RICHARDSON & CO., Burlington, Vt.

For Forgyldning og Bronzering af Luxusartikler,

Brug DIAMOND PAINTS Diamond Farve.

I Guld, Sølv, Bronze og Kobber. Kun 10 Cents

DR. CLARKE

Intet Salær forend Bedring! | Etableret 1851. CHICAGO, ILL. | 186 Syd Clark St.

Den gamle, paalidelige

Læge og Chirurg,

behandler fremdeles med største Dygtighed og Held

ALLE PRIVATE NERVØSE OG CHRONISKE SYGDOMME, UNGE OG MIDDELALDRENDE MÆND

samt alle Personer, som ved deres egen Vedrift af Ubeslutsomhed og Svaghed—paa hvilketsomhelst Tidspunkt af deres Liv—have paaført sig selv et hemmeligt Onde, som Følge af Overtrædelse af Naturens Love, Fulde strax raadspørge den berømte Dr. Clarke. Grinder! Nervøs Sygdomme (med eller uden Drømme) eller Svækkelse og Tab af Nervekraft behandles efter nye Methoder med aldrig svigtende Held.

Gamle Mænd, som lide af Svaghed, ville finde en hurtig Hjelp og Lindring samt i mange Tilfælder en fuldstændig Helbredelse. Det gjør intet til Sagen, hvad De forhen har brugt eller hvem, der uden Held har behandlet Dem.

De frygtelige Gifter af Syfilis tilligemed alt usundt Blod og Hudsygdomme helbredes fuldstændig uden Kviksølv. Husk paa, at en farlig Sygdom, hvis den bliver forsømt eller urigtig behandlet, fordærver de nuværende og kommende Slægter.

Alle unaturlige Udtømmelser helbredes hurtigt uden at hindre den Syges Forretninger. Ingen Experimenter. Begge Kjøn konsulteres fuldvittighedsfuldt. Alder og Erfaring er af Vigtighed i disse Tilfælder. En skreven Garanti for Helbredelse gives ved ethvert Tilfælde, som behandles.

Syge, der lide af kronische Sygdomme, bør uforbeholdent skrive og fortælle Symptomerne af deres Tilstand. Sygdomstilfælder helbredes, som Andre ikke have kunnet kurere.

Send 4 Cts. i Frimærker for et berømt Værk over kronische, nervøse og delikate Sygdomme. De faar i det nørsk-danske Sprog en udtømmende Symptomology (Forklaring over Sygdomstegn), hvorved De selv kan komme efter Deres Sygdomstilfælde. Konsultationer, personlig eller skriftlig, fri. Konsulter den gamle Doktor. Tusinder ere blevne helbredede. Private Kontorer og Modtagelsesværelser. Alle, som egte at indgaa i Ægteskab, skulle skrive efter Dr. Clarkes berømte Veileder for Damer og Herrer, Pris for en enkelt 15 Cts., begge 25 Cts. i Frimærker. Raadfør Dem med Dr. Clarke, førend De henvender Dem til nogen Anden. Et venligt Brev eller Besøg kan befri Dem for fremtidige Lidelser og Skam, samt forøvrige Deres Liv gyldne Aar. Mediciner sendes hvorsomhelst og med betryggende Sikkerhed. Kontortid fra 9 til 8; Søndag fra 9 til 12. Skandinavisk tales. Breve adresseres

F. D. CLARKE, M. D.,

186 So. Clark Street, Chicago, Ill.

Ikke just til

Indkjøbspris,

men saa nær Mærket som muligt, sælger

A. J. Cushman

— fit Lager af —

Møbler:

Parlor Sets, Chamber Sets,

Kommoder, Sofaer, Gyngestole, Lænestole, Borde, Stole, Sengesteder, m. m.

Kom ind og hør, hvor mange Stole vi giver

— for 1 Doll. —

Ved Siden af

Møbel=Magazinet

vedligeholder han en ærskilt Afdeling, forsynet med et fuldstændigt Udvalg af

Stoves og Tinvarer

og vi garanterer Kjøbere, at de hos os kan blive tilfredsstillet saavel med Hensyn til Smag som til Pris.

Butik og Lager i Cushmans Block,

St. Paul, Neb

UNION PACIFIC THE OVERLAND ROUTE

Tickets ON SALE TO ALL

PRINCIPAL POINTS

EAST, WEST, NORTH and SOUTH

—AT—

A. Carlson, Agent at

Dannebrog, Nebraska.

— 136 —

Hun vendte sig om mod Joseph og lagde sin Arm i hans. — Kom nu Joseph, lad os , for at vi ved Middagstid kunne være hos vor kjære Præst i Heiligkrenz.

— Ja kom, jeg skal nu føre Dig hjem, Du min smukke Brud! — Ser I nu, I salige kener, nu har jeg hende, hun tilhører mig, tiltrods for Eder og alle onde Aander!

Han jodlede saa højt, at det lød som en Jubelhymne paa Opstandelsens store Dag.

— Stille — rolig, sagde Bally og lagde forfærdet Haanden paa hans Mund: Udfordem ikke! Men et Øjeblik efter smilede hun og sagde med straalende Blikke: Ak nej! der s jo ingen salige Frøkener, ingen onde Aander mere – kun Gud alene lever! Hun vendg endnu engang om mod Fjeldet. Bræernes snebedækkede Toppe glødede i Morgenens e Lys. Der var dog smukt deroppe! sagde hun, og syntes ikke at kunne løsrive sig.

— Gjør det Dig ondt, at Du maa følge ned med mig? spurgte Joseph.

— Og om Du steg ned i den dybeste Kløft under Jorden med mig, hvor der ikke er Spor ys, jeg fulgte Dig gjerne og vilde ikke spørge, ikke klage! sagde hun, hendes Stemme g saa vidunderlig blød, at Joseph fik Taarer i Øjnene.

Pludselig hørte de en Susen fra Hyttens Tag. — Min Hans'l — Dig havde jeg næsten nt, udraabte Bally. — Du? — sagde hun smilende til Joseph — med den maa Du nu se at forliges. — I er nu Brødre, thi jeg har jo hentet baade Dig og den fra Klippen!

De steg nu ned ad Fjeldet. Det var et lidet Bryllupstog, ingen Stads, kun de gyldne adekroner, som Morgensolens Straaler bandt om hendes Pande — intet andet Følge Gribben, der sløj over dem højt oppe i Luften, men i deres Hjerte var der en dyrekjøbt, ldst, uudsigelig Lykke.

* * *

Oppe i den svindlende Højde, hvor engang „den blyge Pige fra det vilde Højland de drømmende ned for sig," hvor hun senere lod sig glide ned i Afgrunden for at redde Elskedes Liv, der hæver sig nu et ensomt Kors op mod Himlens Blaa. Folket har rejst der til Minde om Gribbe=Bally og Bjørnejoseph, hele Egnens Velgjørere!

Bally og Joseph døde tidlig, men deres Navn lever endnu og prises højt saalangt en flyder. Vandringsmanden, der sent om Aftenen drager gjennem Kløften, naar verklokken lyder og Maanens Sølvskive hæver sig op over Fjeldene, ser vel en og anden ng et Par gamle Folk knæle deroppe. Det er Afra og Benedict Klotz; de kommer ofte hen fra Rosen for at forrette deres Andagt ved Korset. Bally selv havde engang ført s Hjerter sammen, og de velsigner endnu idag, da de staa ved Gravens Rand, hendes nde.

Nede i Kløften indhyller hvide Taagestikkelser Vandringsmanden og minder ham om salige Frøkener. Det lyder som en Klage ned fra Korset, som en Klage fra længst formte Heltesagn, at det Mægtige saa vel som det Svage maa forgaa, — den Tanke kan være ham en Trøst: det mægtige kan vel dø, men ikke uddø. Hvad enten det er i Nibelgernes Straalepantser eller i en Bjørnejosephs og en Gribbe=Ballys simple Bondevams vi finder det dog altid igjen!

Ende.

— 192 —

sig, straks efter at han var bleven indskreven som Soldat, samt desuden, at han havde testamenteret hende hele sin Formue. Hun foldede da Hænderne og sagde: – Han har det godt – som om hun misundte ham.

– Men hvad vil Du nu gjøre med alle Dine Penge? spurgte den Gejstlige hende, – hvem skal bestyre Dine store, umaadelige Ejendomme? Thi Du maa ikke lade dem gaa tilgrunde.

– Gods og Guld som Hø – dog hvad hjælper det mig Altsammen – jeg kan dog ikke kjøbe mig en eneste lykkelig Time for dem. – Naar der nu er forløbet en kort Tid, saa at jeg atter kan tænke, saa gaar jeg ned til Imst og lar mit Testamente bekræfte retslig: at Alt skal tilhøre Joseph. Jeg beholder kun saa meget for mig selv, at jeg kan bygge mig et lidet Hus til Vinteren, men nu maa jeg have Ro – jeg kan ikke befatte mig med Noget nu. – Bestyr mine Ejendomme, Deres Velærværdighed, og sørg for, at Tjenerne gjør deres Pligt – giv ogsaa de Fattige, hvad de behøve; der skal ikke Nogen være fattig mere paa min Grund!

Saaledes ordnede hun sine jordiske Anliggender, som om hun stod paa Gravens Rand; hun ventede nu blot paa Forløsningens Time.

Det var som om Gud dengang havde sagt til hende gjennem Præstens Mund: – Du faar ikke komme til mig, førend jeg selv henter Dig. Og nu ventede hun indtil han vilde hente hende, men ak, hvor frygtelig længe kunde det endnu vare! Hun saa paa sit stærke Legeme – det var ikke sandsynligt, at det vilde ende snart, og dog var der intet andet Haab for hende mere end netop Døden! Hun indsaa, at hun ikke turde ende sit Liv paa en voldsom Maade, et Liv, der skulde vies til Bod – men hun tænkte – at hun nok turde hjælpe den gode Gud til at bringe hende Opløsningen nærmere – derfor gjorde hun Alt, hvad der maatte virke skadelig endog paa det stærkeste Legeme. Det var jo intet Selvmord, naar hun kun tog saamegen Næring til sig, som var nødvendig til ikke at sulte ihjel – at faste var jo ogsaa en Slags Bod – og naar hun baade Dag og Nat udsatte sig for Storm og Regn, du endog Gribben søgte Ly i en Klippekløft, saa at Kulde, Frost og Savn undergravede den sunde Natur. Det var intet Selvmord, naar hun klattrede op ad Klipper, som endnu ingen menneskelig Fod havde betraadt – kun for at give Gud Anledning til at styrte hende ned – dersom han vilde! – Og hun saa med en Slags grusom Glæde sit skjønne Legeme efterhaanden gaa tilgrunde, hun følte, at Kræfterne svigtede hende – hun sank ofte træt sammen, og naar hun havde gaaet længe omkring, skjalv Knæerne og hendes Aandedræt blev mere og mere besværligt. Saaledes sad hun en Dag paa en af de højeste Spidse af Munzoll. Hvide Takker og Blokker af Is ragede frem rundt omkring hende, det saa ud som ud som en Kirkegaard om Vinteren, hvor de tilsneede Gravstene staa i