Bedenkt!

Wenn Ihr etwas Bequemes und Hübsches in niedrigen Schuhen und Oxfords wünscht.

daß wir Euch besser passende Schuhe liefern und Euch besser zufrieden stellen können als irgend ein Laden in der Stadt.

Kommt herein und seht was wir zeigen zu

$1.75, $2 u. $2.50

DECATUR & BEEGLE.

Yellow Front Shoe Store,

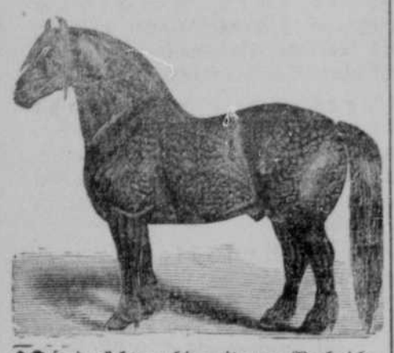

Pferdezüchtern hiermit zur Nachricht, daß mein Vollblut Percheron-Hengst **FRANK** 6 Jahre alt, 1800 lb schwer, während dieser Saison auf meiner Farm, 5 Meilen südöstl. von der Stadt zur Deckung von Stuten bereit steht. Preis $8.00.

2 M. **DICK NIETFELDT.**

Eine vollständige Auswahl von

frischen

Groceries

Die höchsten Preise für Butter und Eier, in Baar oder in „Trade", bezahlt

L. NEUMAYER.

311 West 3te Straße.

Burlington Route

Plant jetzt

Nach der Pacific-Küste:

Sehr niedrige Rundreise-Raten beginnend am 1. Juni für anziehende Küstentouren.

Nach Chicago u. dem Osten:

Excursion Tickets für die Republikanische Convention im Juni zu niedrigen Raten; auch niedrige Sommer-Excursionsraten in Verbindung mit Convention und Sommer-Touristenraten nach östlichen Resorts.

Nach Colorado u. Rocky Mountains:

Tägliche Excursionraten beginnend am 1. Juni nach Colorado, Utah, Wyoming, Black Hills, Yellowstone Park; große Demokratische Convention in Denver im Juli.

Heimsucher-Raten:

An ersten und dritten Dienstagen nach dem Westen, einschließend das berühmte Big Horn Becken und das Yellowstone-Thal, wo große Strecken vom reich bewässerten Ländereien durch die Regierung und Privatgesellschaften der Besiedelung eröffnet werden. Schreibt D. Clem Deaver, Burlington Landsucher-Auskunftsbüreau, Omaha; ausgezeichnete Geschäftsgelegenheiten in neuen wachsenden Städten.

Schreibt eine kurze Beschreibung Eurer beabsichtigten Reise, und laßt uns Euch rathen wie Ihr sie am besten und billigsten machen könnt.

Thos. Connor,

Ticket-Agent, Grand Island Neb.

L. W. Wakely, G. P. A., Omaha Neb

Stehen Sie des Morgens auf mit einem lahmen Rücken?

Nierenleiden macht Ihnen das Leben überdrüssig.

Beinahe Jeder, welcher Zeitungen liest, ist belehrt über die wunderbaren Heilungen, welche durch Dr. Kilmer's Sumpfwurzel, die berühmte Nieren-, Leber- und Blasen-Medizin erzielt wurden.

Sie ist der größte medizinische Triumph des 19. Jahrhunderts. Sumpfwurzel wurde entdeckt nach langjährigem Suchen von Dr. Kilmer, dem anerkannten Nieren- und Blasen-Spezialisten, und hat sich einen Ruf erworben für prompte Heilung lahmen Rückens, Harnsäure, Blasenkatarrh und Bright'sche Nierenkrankheit, die gräßlichste Art von Nierenleiden.

Dr. Kilmer's **Sumpfwurzel-Medizin** ist keineswegs empfohlen für Alles, sind Sie aber mit Nieren-, Leber- und Blasenleiden behaftet, so ist gerade sie das Mittel, das Sie gebrauchen sollten. Sumpfwurzel-Medizin wurde seit mehreren Jahren probirt in vielen Fällen, in Hospitälern sowohl wie auch privatim, und hat sich so erfolgreich erwiesen, daß ein Sonder-Uebereinkommen getroffen wurde, an alle Leser dieser Zeitung, welche dieselbe noch nicht erprobt, eine Probe-Flasche, nebst einem Buche, das Ihnen Näheres beschreibt, wie Sie erkennen können, daß Sie Nieren- oder Blasenleiden haben, portofrei zu senden. Wenn Sie darum schreiben, bitte erwähnen Sie, daß Sie die generöse Offerte in diesem Blatte gelesen und senden Sie zugleich Ihre Adresse an Dr. Kilmer & Co., Binghamton, N. Y. Die regulären 50 Cent und einen Dollar Flaschen sind in allen Apotheken zu haben. Machen Sie keinen Irrthum, merken Sie sich den Namen Sumpfwurzel, Dr. Kilmer's Sumpfwurzel-Medizin, sowie die Adresse Binghamton, N. Y., die an jeder Flasche angebracht ist.

Laboratorien der Sumpfwurzel-Medizin.

Beinahe guilliotinirt. Als kürzlich James Sutton in Plainfield, N. J., in großer Eile einen Zug besteigen wollte, wurde er durch einen immensen „Lustige Wittwe"-Hut schwer am Halse verletzt, so daß er sich in ärztliche Behandlung begeben mußte. Die scharfe Kante des Kopfschmuckes einer Dame hatte ihm beinahe die Schlagader durchschnitten, und da der Blutverlust kaum zu stillen war, so mußten die Aerzte eine Operation vornehmen. Das Befinden Suttons gab zu Besorgniß Veranlassung.

Gewürdigt wie Gold.

B. G. Stewart, ein Kaufmann von Cedar View, Miss., sagt: „Ich sage meinen Kunden, wenn sie eine Schachtel Dr. King's New Life Pills kaufen, daß sie den Werth von so viel Gold, dem Gewicht nach, erhalten, wenn geplagt von Verstopfung, Malaria oder Biliösität." Verkauft unter Garantie bei allen Apothekern. 25c

Die Wachsthumsgeschwindigkeit bei den einzelnen Geschöpfen geht schon gleich nach der Geburt weit auseinander; die Zeit, innerhalb welcher sich das Körpergewicht des Säuglings verdoppelt, beträgt beim Menschen 180 Tage, beim Kaninchen 6, bei der Katze und beim Hund je 9, beim Schwein 14, beim Schaf 15, beim Kalb 47 und beim Pferd 60 Tage.

Schwache Frauen sollten mein „Buch No. 4 für Frauen" lesen. Es wurde ausdrücklich für Frauen geschrieben, die leidend sind. Das Buch No. 4 beschreibt Dr. Shoop's „Night Cure," und wie diese lindernden, heilenden und antiseptischen Suppositoren erfolgreich angewandt werden können. Das Buch sowie strikt vertraulicher ärztlicher Rath vollkommen frei. Schreiben Sie an Dr. Shoop, Racine, Wis. Die Night Cure wird verkauft durch Theo. Jessen.

An Kohlen wurden im Jahre 1907 in Montana 2,030,564 Tonnen zu Tage gefördert, gegen 1,802,640 Tonnen im Jahre 1906. Während des Jahres 1907 wurden in den Kohlenbergwerken des „Stubtoe"-Staates 3229 Bergleute beschäftigt, gegen 2315 Arbeiter im vorhergegangenen Jahre.

Jericho in Palästina ist heute nur ein unbedeutendes Dorf mit circa 300 Einwohnern. Die elenden Hütten bestehen aus lose zusammengelegten Steinen; sie sind kümmerlich mit Maisstengeln und Reisern gedeckt, worauf man etwas Erde geschüttet hat, und mitten unter Gestrüpp und Dornenhecken kaum sichtbar.

Eines Californier's Glück.

„Der glücklichste Tag meines Lebens war der an welchem ich eine Schachtel Bucklens Arnica Salbe kaufte:" schreibt Charles F. Budahn von Tracy, California. „Zwei 25c Schachteln heilten mich von meinem plagenden Fall von juckenden Hämorrhoiden, welche mich jahrelang belästigt hatten und keiner anderen Behandlung wichen." Verkauft unter Garantie bei allen Apothekern.

Brennender Möbelwagen. Bei dem Umzug eines Kaufmanns von Berlin nach einem Vorort gerieth durch die Unachtsamkeit eines Transporteurs ein Möbelwagen in Brand. Da sich der Wagen auf offener Landstraße befand, so war es nicht möglich, rechtzeitig Hilfe herbeizuschaffen und die Ladung zu retten. Die gesammte Wohnungseinrichtung wurde vernichtet.

Hämorrhoiden werden leicht und schnell gehemmt durch Dr. Shoops Magic Ointment. Um dies zu beweisen, sende ich eine kleine Schachtel als überzeugende Probe. Schreiben Sie einfach an Dr. Shoop, Racine, Wis. Ich würde die Probe sicherlich nicht frei versenden, wenn ich nicht überzeugt wäre, daß Dr. Shoops Magic Ointment die Probe aushalten könnte. Vergessen Sie nicht, daß diese Mittel ausschließlich und nur für geschwollene, schmerzhafte, blutende oder juckende Hämorrhoiden, äußerlich oder innerlich, hergestellt sind. Große Kruke 50c. Verkauft durch Theo. Jessen.

Haus, Hof und Land

Der Honig ist als Speise das beste, natürlichste und gesundeste Nahrungsmittel, und für Brust- und Lungenleidende ist er besonders zuträglich.

Speckstein. Es empfiehlt sich, stets etwas Speckstein im Hause zu haben; sind Handschuhe, neues Schuhwerk, Schubladen etc. nicht recht fügsam, so hilft zumeist das Einstreuen von pulverisirtem Speckstein.

Für Kranke, welche einen Theil des Tages auf dem Sofa oder im Rollstuhl zubringen, sind weite Ober- und Untergewänder von Flanell nicht genug zu empfehlen, da sie Herz- und Darmthätigkeit nicht im geringsten beeinträchtigen.

Um Bürsten zu reinigen, besonders fette Haarbürsten, taucht man die Bürste mit den Borsten vollständig in Eigelb und reibt dieses, sobald es getrocknet ist, wieder ab. Nachher werden die Bürsten noch in heißes Wasser gesteckt und in die Luft (Borsten nach unten) zum Trocknen gelegt.

Katzenplage. Der unangenehme Geruch, den die Katzen im Hause verbreiten, läßt sich am besten vermeiden, wenn man alle Abende die Treppen mit gestoßenem Pfeffer und einfachem Schnupftabak bestreut. Es ist ein einfaches Hausmittel, das schon oft mit Erfolg angewendet wurde. Die Katzen lassen sich dann gewiß nicht mehr sehen.

Bei Erstickungsgefahr durch Anwesenheit fremder Körper im Schlunde oder in der Speiseröhre entferne man dieselben durch die eingeführten Zeige- und Mittelfinger, indem man durch Aufdrücken der Unterlippe auf die untere Zahnreihe sich vor Zahnbiß schützt, oder rufe wenigstens Brechreiz hervor.

Gansl, heuriges. Zur Zeit, in der die jungen Gänse die Größe einer ausgewachsenen Ente haben, gelten sie als Leckerbissen und feinster Frühlingsbraten. Die junge, reingeputzte Gans wird ausgenommen und gewaschen. Inwendig mit Salz und Kümmel oder statt letzterem mit etwas Majoran ausgerieben, außen gleichfalls mit Salz eingerieben, in schöne Form dressirt, dann mit Butter bestrichenem weißen Papier umwickelt, entweder bei guter Hitze im Rohr oder auf einem Spieße gebraten und dann mit grünem Salat und feinem Kompott auf den Tisch gebracht.

Schmorbraten. Man verwendet dazu am besten ein kurz gehacktes Schwanzstück, welches man tüchtig klopft, mit Pfeffer und Salz einreibt und in Mehl wälzt. Hierauf legt man es in braune Butter oder heißes Schmalz und läßt es schnell auf allen Seiten abrösten. Nun schüttet man eine Untertasse voll klein zerschnittener Zwiebeln sowie Pfeffergurken daran, gießt heißes Wasser oder Bouillon nach und läßt das Fleisch nun etwa drei Stunden lang schmoren. Das Ansetzen des Fleisches muß durch Nachgießen von heißem Wasser oder Bouillon vermieden werden. Vor dem Auftragen ist die Sauce mit etwas Mehl zu binden.

Gegen Verbrennungen und Verbrühungen. Es wird oft Zeit verloren, indem man nicht weiß, was man bis zur Ankunft eines Arztes beginnen soll. Ein einfaches Mittel hierfür besteht in folgendem: Man schabe gewöhnliche Hausseife, mache mit etwas Wasser einen Brei davon, streiche ihn dick auf Leinwand und bedecke die Brandwunden damit. Der Schmerz wird darauf sehr bald nachlassen. Kommt er wieder, so wird der Verband erneuert. Dieses einfache Mittel ist in den meisten Fällen zur vollständigen Heilung ausreichend. Zeitig angewendet, verhindert es auch die Blasenbildung. Ist die Verbrennung tiefer, oder ein großer Theil des Hautgewebes zerstört, so setzt man der Seife etwas Arnikatinktur zu.

Handkäse auf eine schnelle Weise zu bereiten. Abgerahmte Dickmilch wird bei mäßiger Hitze gebrüht, d. h. bei steter gelinder Wärme die Molke vom Quark vollständig geschieden, darauf zum Ausrinnen des Käsewassers in ein Tuch gebracht und aufgehangen; nach einiger Zeit zuerst gelinde und darauf kräftig ausgedrückt. Die nun trockene Käsemasse wird auf einem Reibeisen gerieben, und den durch's Reibeisen gegangenen Käse läßt man locker in der Schüssel liegen und deckt ihn zu; dann wird er auf einen gelinde geheizten Ofen gestellt, wo er in drei bis vier Tagen in Gährung geräth. Hierauf wird er mit dem nöthigen Salz und etwas Butter (einen Eßlöffel voll auf ein bis zwei Pfund trockene Käsemasse), sowie mit soviel süßer Milch oder noch besser Sahne, daß die Masse noch eine gehörige Konsistenz behält, vermengt. Nachdem die Masse gehörig mit einem Holzlöffel durcharbeitet worden ist, setzt man sie in einem irdenen Kochtopfe auf's Feuer, um sie nur bis zum Aufwallen zu bringen. Hierauf läßt man die Masse erkalten und füllt damit eine Kaffeetasse, stülpt diese auf ein Aufstellbrett und verfährt so nach und nach mit der ganzen Käsemasse. Solche Käse schmecken ganz vortrefflich und sind gleich genießbar. Je nach dem Geschmacke setzt man Kümmel zu.

Der Pips der Hühner ist ein schwerer Katarrh. Die Krankheitssymptome sind eine hornartige Haut der Zunge, schleimige Verstopfung der Nase, Freßunlust und Abmagerung. Hie und da findet man auf dem Lande die abscheuliche Sitte, dem erkrankten Huhn mit einem Messer die Hornhaut von der Zunge zu reißen. Das ist gerade so, als wollte man uns, wenn wir eine belegte Zunge haben, die Zungenhaut herunterschälen. Statt dessen halte man die betreffenden Thiere recht warm in einem vor Zugluft geschützten, dunklen Stall und verabreiche ihnen statt des Körnerfutters eingeweichtes Brot oder anders, weiches, lauwarmes Futter. Die verklebten Nasenlöcher werden, nachdem man sie mit Wasser gereinigt hat, mit Fett eingerieben. Da die Hühner bei dieser Krankheit viel Durst verspüren, muß man ihnen reichliches Trinkwasser geben, in dem man einige Körnchen Eisenvitriol und einige Tropfen Salzsäure auflöst. Außerdem gebe man den Thieren kleine Butterkügelchen ein, in die man frisch geglühte, fein zerstoßene Holzkohle hineingeknetet hat. Bei dieser Behandlung werden sie sich bald wieder erholen.

Vorführen der Pferde beim Handel. Nach der Musterung im Stillstehen lasse sich der Käufer die Pferde im Trabe vorführen, und zwar müssen dieselben zunächst vom Beobachter weg und auf ihn zu und dann an ihm vorübergeführt werden. Viele Händler suchen beim Vorführen die Pferde durch laute Zurufe, durch Drohen mit der Peitsche u. s. w. anzuregen, damit sie auf den Käufer einen möglichst vortheilhaften Eindruck machen und ihn über ihre wahre Beschaffenheit täuschen. Nicht selten kommt es auch vor, daß den Pferden Tabak, Pfeffer oder Ingwer in den After geschoben wird. Die Thiere werden dadurch in eine Aufregung gesetzt, welche der unkundige Käufer für lebhaftes Temperament hält. Die Täuschung ist daran zu erkennen, daß die Pferde fortwährend heftig mit dem Schweife zucken. Die Vorführung soll stets auf hartem Boden geschehen, da Lahmheit sich auf weichem nicht immer bemerkbar macht.

Vertilgung der Pferdeläuse. Der Hauptsitz dieses Ungeziefers ist der Hals, Rücken und die Schwanzwurzel. Zur Vertilgung der Läuse gibt es eine ganze Anzahl sehr wirksamer Mittel, von denen in erster Linie die Seifen- oder Aschenlauge, wie sie beim Wäschekochen entsteht, zu erwähnen ist. Die Pferde werden damit gründlich gewaschen, und solange die Haare noch feucht sind, wird fein gesiebte Holzasche eingestreut und mit der Bürste gründlich verrieben. Nach einigen Tagen ist das Verfahren zu wiederholen. Ein anderes Hausmittel ist guter Essig, mit dem die Thiere abgewaschen werden. Auch sechsprozentige Kreolinlösung mit gewöhnlichem Spiritus beseitigt nach öfterer Wiederholung das Ungeziefer. Eins der vorzüglichsten Mittel ist die graue Quecksilberseife, mit der Putzbürste eingerieben. Bei ihrer Anwendung ist jedoch Vorsicht nöthig, weil sie giftig ist. Alle diese Mittel lassen sich auch bei anderen Thieren anwenden.

Kirschbaumdüngung. Wer das Wachsthum und die Fruchtbarkeit seiner Kirschbäume, namentlich der veredelten, steigern will, der dünge sie alle zwei Jahre im Juli, nur im Nothfall im August. Man streut Holzasche, vor allem buchene, in zuvor unter der Traufe der Bäume gemachte Löcher oder Gräben; in trockenen Jahrgängen kann man auch etwas Jauche, die Hälfte Wasser, beigeben. Sollte Holzasche nicht zu haben sein, dann wende man Thomasphosphatmehl und Kainit an, und zwar gibt man größeren Bäumen 10 bis 12 Pfund je die Hälfte des genannten Kunstdüngers.

Welches ist das beste Mastfutter für Schweine? Ueber diese Frage äußert sich ein alter und erfahrener englischer Schweinezüchter dahin, daß Gerstenmehl ein gutes Kraftfutter für Schweine sei. Besser sei jedoch eine Mischung von Gersten-, Weizen- und Erbsenmehl mit einer Zugabe von gequetschtem Leinsamen. Seiner Meinung nach ist auch das Kochen von Mehl und Wurzelfrüchten, ausgenommen jedoch der Kartoffeln, für Schweine eine Verschwendung von Brennmaterial und Arbeit. Gedämpfte Kartoffeln hält er für ein gutes und nutzbringendes Futter.

Beurtheilung einer Milchziege. Das sicherste Mittel, sich von der Güte einer Milchziege zu überzeugen, ist die Melkprobe oder ein während der Melkperiode genau geführtes Meltregister. In den meisten Fällen fehlt jedoch ein solches Register, und man muß sich deshalb an die äußeren Merkmale halten. Zu diesen gehört hauptsächlich ein großes Euter, oder vielmehr ein Euter mit gut entwickelter Drüsenmasse, ein sogenanntes Milcheuter; denn ein großes Euter ist häufig nur ein Fetteuter.

Zur Kirschenernte. Wenn Kirschen nicht an Geschmack und Saft verlieren sollen, dürfen sie nicht zu jeder beliebigen Zeit gepflückt werden; namentlich in den heißen Mittagsstunden ist das Pflücken zu vermeiden. Die geeignetste Zeit ist am Morgen, und zwar so früh wie möglich. Um diese Zeit sind die Kirschen schön frisch und sehr saftreich; sie halten sich auch länger als die zu anderen Tageszeiten gepflückten.

GLOVERS

Preis und Qualität

sind die Hauptdinge die in Betracht zu ziehen sind beim Einkaufen. Wir haben die Qualität und den Preis. Dies ist sehr leicht zu sagen, aber mit Eurer Hülfe können wir diese dreiste Behauptung beweisen. Untersucht unsere Preise, welche wir wissen, recht sind, dann kauft. Wir garantiren daß Ihr mit der Qualität zufrieden sein werdet. Diese Angaben gelten nicht für eine Abtheilung, sondern für alle, die Grocery-Abtheilung, die Kleiderstoff-Abtheilung, die Schuh-Abtheilung die Anzug-Abtheilung, die Teppich-Abtheilung, die Notion-Abtheilung, die Herrenausstattungs-Abtheilung, die Domestic-Abtheilung, die Band-Abtheilung.

Preis und Qualität.

Grocery-Abtheilung: Die höchsten Preise bezahlt für Butter und Eier.

H. H. GLOVER CO.

2ter Straße Cash

Grocery

Beste Auswahl von Feinsten Groceries

Wir kaufen und verkaufen

Produkte, Eier, Butter usw.

Prompte Ablieferung

nach irgend einem Theil der Stadt.

Telephone: Bell, Black 409 / Independent 409

WM. VEIT

Harmony Loge No. 37, A. O. U. W.—Versammlung jeden ersten und dritten Mittwoch im Monat in der A. O. U. W. Halle. Auswärtige Brüder willkommen.

EBBITT & HART,

Thierärzte.

Hospital 412 westl. 3te Straße, hinter Johnson's Schmiede.

Bell Phone Black 501. Independent 293 — Grand Island, Neb.

Dr. A. H. FARNSWORTH,

Arzt und Wundarzt,

Office im Independent Gebäude.

Schwache Nieren.

Schwache Nieren lassen sicherlich auf schwache Nierennerven schließen. Die Nieren finden ihre Schwäche wie das Herz und der Magen nicht in dem Organ selbst, sondern in den Nerven, die sie kontrolliren, leiten und kräftigen. Dr. Shoop's Restorative ist eine spezell präparirte Medizin, dieser kontrollirenden Nerven zu erreichen. Es ist zwecklos, die Nieren alleln zu behandeln; es ist eine Vergeudung von Zeit und auch Geld.

Wenn der Rücken schmerzt oder schwach ist, der Urin brennt oder dunkel erscheint und stark riecht, wenn sich bei Ihnen Symptome der Brightschen oder irgend einer anderen gefährlichen Nierenkrankheit zeigen, versuchen Sie Dr. Shoop's Restorative einen Monat lang—Tabletten oder flüssig—und sehen Sie dann, was es für Sie thun kann und will. Apotheker empfehlen und verkaufen

Dr. Shoop's Restorative.

THEO. JESSEN.

Burlington Route

Fahrplan.

Grand Island, Neb.

Lincoln, Omaha, Chicago, St. Joseph, Kansas City, St. Louis und alle Punkte Ost und Süd.

Denver, Helena, Butte, Portland, Salt Lake City, San Francisco und alle Punkte West.

Züge gehen wie folgt:

No. 39*	Lokal-Express, Ankunft,	3:15 Nachm.
No. 40*	Lokal-Express, Lincoln, Omaha, St. Joe, Kas. City, Chicago,	11:55 Morg.
No. 44	Local Express, täglich, alle Punkte östlich, westlich und südlich	8:55 Morg.
No. 42	Vestibuled Express, tägl., Lincoln, Omaha, St. Joseph, Kas. City, St. Louis, Chicago, Denver u. Punkte ost, west, u. süd.	4:50 Nachm.
No. 43	Local-Express, täglich, zwischen St. Louis und Portland, Ore.	10:11 Nachm.
No. 41	Vestibuled Express, tägl. Deadwood, Hot Springs, Sheridan, Helena, Butte, Spokane, Portland u. Pac. Küsten Punkte	5:15 Morg.

Schlaf-, Eß- und Reclining Chair Cars, (Sitze frei) in Durchzügen. Billete verkauft und Baggage verschickt nach irgend einem Punkt in den Vereinigten Staaten u. Canada und Kanada.

* No 39 und 40 laufen nicht Sonntags und nicht westlich von Broken Bow.

Für Näheres, Zeittabellen, Karten und Billete sprechet vor oder schreibt an Thos. Connor, Agent Grand Island oder J. Francis General Passagier Agent, Omaha, Neb.

Dr. Henry D. Boyden

Lokal-Chirurg der Chicago, Burlington & Quincy Bahn.

Untersuchungsarzt für das Ver. Staaten Pensionsbureau.

Arzt und Wundarzt, Augen-, Ohren-, Nase- und Hals-Departement, St. Francis Hospital.

Chirurgerie und Frauenkrankheiten.

Brillen genau angepaßt.

Office: Ecke Pine und 3te Straße.

Wohnung: 121 Ost 2te Straße.

Grand Island, • • Nebraska.

Dr. M. T. Bernard,

Thierarzt. Hülfs Staats-Thierarzt. Konsultation frei.

Dr. A. B. MANNING, Gehilfe.

Graduirter Thierarzt.

Zufriedenheit garantirt.

Beide Telephone 241. Wohnung im Palmer Haus.

HERBERT E. GOOCH,

Getreideaktien und Provisionen.

Die neuesten Vieh-Preise.

Im neuen Cleary Gebäude

111½ West dritte Straße.

Bell Telephon 96; Ind. 185.

F. E. DEBORD, Mgr.