FLATTERY

(SCHMEICHELEI)

As played by the Danish Military Band,
at Copenhagen, Denmark.

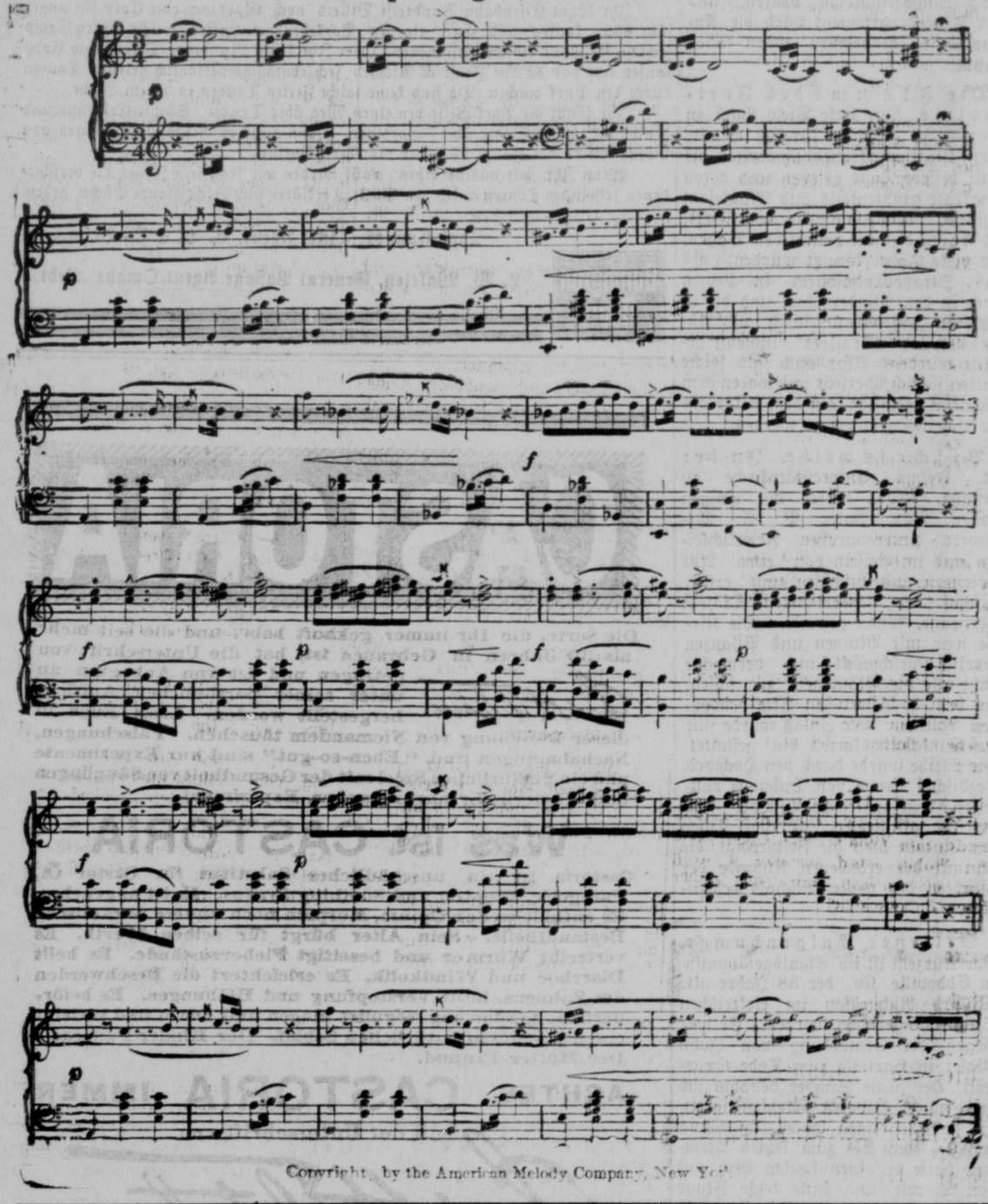

Copyright, by the American Melody Company, New York

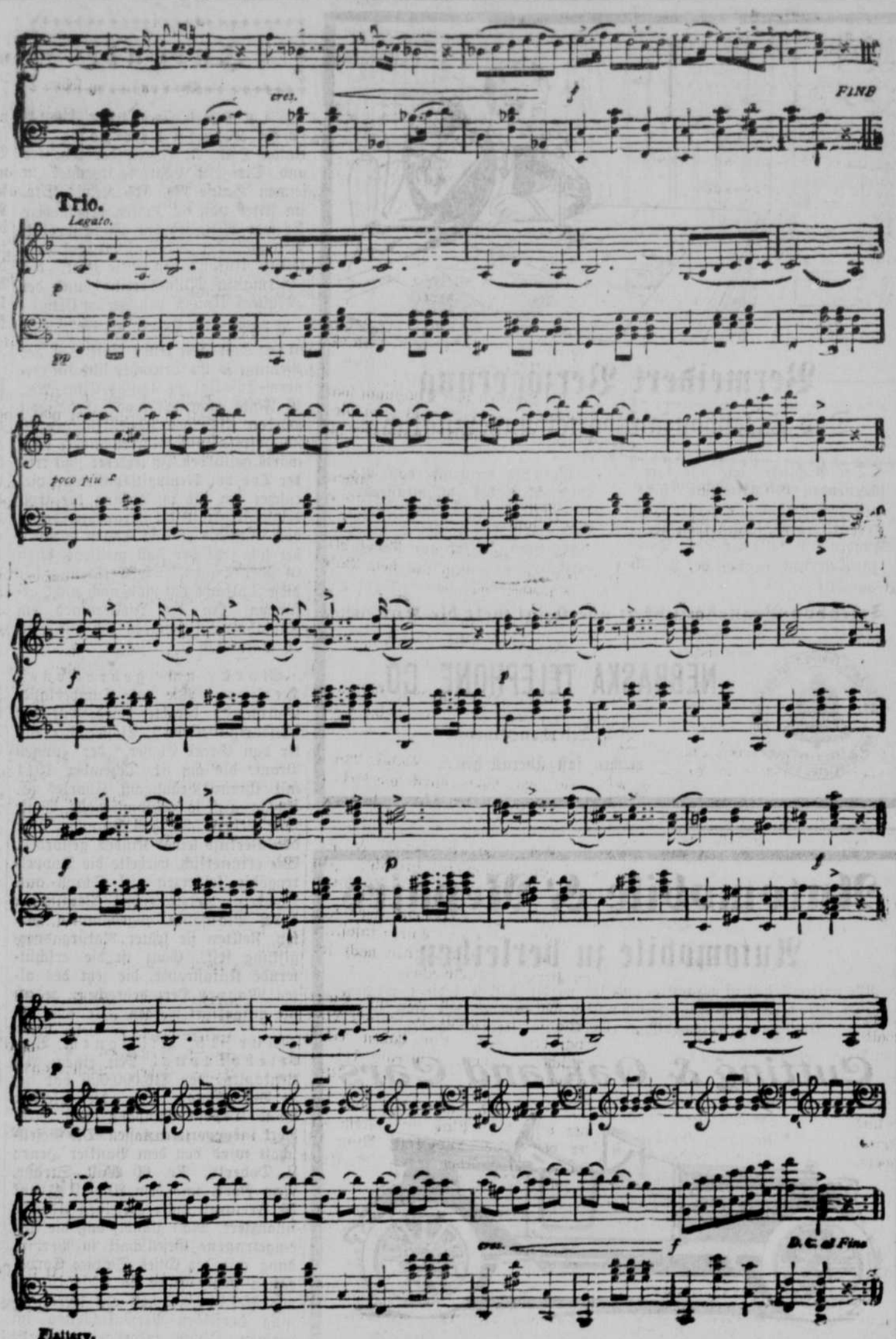

Flattery.

Paving Bonds durchgefallen

Zum größten Bedauern unserer für den Fortschritt unserer Stadt gesinnten Bürger fiel die Paving-Frage in der am Mittwoch abgehaltenen Sitzung unserer Council - Männer durch. Es schein als wenn die verantwortlichen Stadtoberhäupter es nicht haben wollen, Grand Island eine schönere und größere Stadt zu machen. Wozu sollen nun der Commercial Club und forttschrittlich gesinnten Bürger für den Aufbau unserer Stadt arbeiten, wenn sogar die Stadtoberhäupter gegen einen solche sind. Es ist Zeitt, daß wir Bürger in Grand Island aufwachen und nur für ein besseres Grand Island arbeiten. Kleinere Städte haben mehr Pflasterung und sollten wir uns von ihnen schlagen lassen, wenn es zum Wohle und Fortschritt für uns gilt.

Storz Old Saxon Bräu
EVERYBODY WANTS IT

Block
Leucht-Strümpfe
Am Hellsten und Stärksten Für Gas, Gasolin und Kerosin
10 Ct. 15 Ct. 25 Ct.
Ende Allen Aergers!
Wer Gas, Gasolin oder Kerosin brennt, wird schließlich Block Leucht-Strümpfe brauchen. Gehen Sie zu Ihrem Händler und fordern Sie bestimmt: „Ich will Block Mantles haben." Dann läßt sich der Händler den Catalog der Block Light Co. kommen. Youngstown, Ohio.
Fabrikanten der
THE BLOCK INNERLIN LINED AND BLOCK VY-TAL-TY MANTLES

"Onyx" Hosiery
Geschäfts- Marke
Die beste gewirkte Strümpfwaare für die ganze Familie, Mann, Frau und Kinder, ist stets und allein die „Onyx"-Marke.
Wer auf Qualität, Façon und Haltbarkeit sieht, kaufe ein Paar „Onyx"-Strümpfe aus Baumwolle, Lille, Seiden-Lille oder Rein-Seide, für 25c. bis $5.00 per Paar—nur echt, wenn jedes Paar mit der Geschäfts-Marke gestempelt ist. Bei allen Händlern zu haben.
Lord & Taylor -- New York
Engros-Verkäufer.

Mischter Drucker!

En berjehmter deitscher Dichter hot mol gesaht, des Lewes scheenste Gicker wäre ungleiche verdeehlt. Seller Mann hot gewißt, vun was as er schwätzt. Es is schuhr so. Des schnemer alle Dag. Do gebt's Leit, was so viel Geld have, daß se net wisse, was anzufange dermit, un dann wieder gebt es arme Deiwel, was oftmals kee finf Sent hen for en Päckelche Duwack zu kahje. Dann gebt es ah wieder Leit, was 250 un gar 300 Pund wiege un annere juscht 125. Unnerschiedlich dun die reiche Geldsäck, was alles for sich behalte,, un allfort noch browiere, mehner zu grabsche, däte die Dickäck gern finfzig oder hunnert Pund abgewe, wann se juscht kennte. Dann is noch en Ding; en dheel Männer browiere hart for en Bart zu kriege, awer je kenne net, annere, was en scheener Bart have kenute, ärgere sich drüwer un lahfe alle Woch zwee- bis dreimol zum Barber un losse sich dort schähfe. Es is bal gesaht, daß se jo kenne d'r Bart stehe losse. Sell geht net allemol. Ich kenn en Mann, was sich schähfe losse muß, weil sei Frah gesaht hot, wann er net dhät, dann däht se ihn verlosse. Manchem dhät so en Drohung händig kumme, awer d'r geduldig Dropp, wo ich dervun schwätz, losst es sich gefolle. Was seller Frah ihr Riesen is, wees ich net, awer ich denk,, es is juscht for den Mann zu deifle. Verleicht verbrecht sei Geduld awer doch emol.

Do hab ich grad en Stick gelese vume Mann, was ah d'r Geduldsade verrisse is. Sei Frah hot lauter Dresses un Schirtwests gedrage, was hinne nunner sin zugekneppt worre. Sell hot allemol d'r Mann duhne misse, un wie er saht, ware an jedem Schirtwest finfzig Knepp — eener am annere an. Oftmols is es vorkumme, daß sei Frah dreimol in eem Dag en annere Dreß hot angedhu, un do wäre dann sei Finger weh un die Nägel ganz abgeschafft. Zuweile is es ihm gehäppent, daß er en Knopploch iwersprunge hot, was er erscht ausgefunne hot, wann er unne angelangt war. Do war dann noch en Knopp, awer kee Knopploch meh, un er hot misse die gans Bisnis noch emol iwermache. Endlich is er's leedig worre un er hot geklagt uf Scheeding. D'r Dschudsch hot sei Storie angehert un hot gemeent, des wär Ursach genug, ihn freizugewe, un er hot ab. Es wär keen Mann sei Duty, alle Dag hunnertfinfzig oder zweehunnert Knepp zu- un wieder ufzumache — er [illegible]t genug mit seine eegene. So ebbes dät sich en Mann verleicht gefalle losse, so lang as er net geheiert wär. Des wär dann freier Wille. Noch d'r Hochzig awer dät so en Gemiethlichkeet ufheere. Iwerhaabht wär en Weibsbild, was sich net selwert anziege kennt, gar net fit zu heire. — En arg verständniger Dschudsch, was ebbes vun d''r Welt versteht, mene ich. Verleicht hot er selwer Druwel.

En Frah do in unserm Nochberstädtel — ich will ihr Name net menschene — hot zu ihrem Mann gesaht, wann er des wiescht Schnarkse Nachts im Bett net stappe dät, dann dät se uf Scheeding klage. Wie er ihr gesaht hot, daß [illegible] schnarkse dät, do is [illegible] ganz wiethig worre un hot gesaht, sell wär net wohr. Er hot gewißt, daß es nix batt, mit ihr zu streite. So hot er dann mol Oweds, ohne daß sei Alte ebbes dervun gewißt hot, en gute Freind, was so en Fonograf-Maschin gehat hot, in's Haus gebrocht un en in d'r Spärstube versteckt. Dort hot er warte misse, bis die beede geschlofe hen, dann so zu sage en Pikter nemme vun seller scheene Musik un sich heemlich wieder dervon schnicke. Alles is gut gerothe. Werklich hot die Frah zwee Woche später die Scheedingsklage eingebrunge, weil se nachts net kennt schlofe wege dem ferchterliche Gereisch, wie se gesaht hot. Da hot d'r Mann sei Storie verzählt, un for es zu druehfe, hot sei Freind des Fonograf abgespielt. Mer hot deitlich heere kenne, daß Awee an d'r Erwet ware, en Brett dorchzusäge. Alles hot gelacht. D'r Dschudsch hot gesaht, do wär hart zu sage, wer am mehnste Räcket macht, es dät awer net scheine, as wann es die Frah arg steere dät. Verleicht wär es awer gut, wann d'r Mann usem Speicher schlofe dät. Awer dun sellem hot die Frah nix wisse welle. Eb se's glabbt, daß se selwert schnarkst, wees ich net, awer enihau se hot ihre Klag zurückgenomme un es scheint, es geht wieder so ziemlich gut bei ihne.

D'r alt Hansjörg.

§ Dem Leichenbestattungs Geschäft wird Sondermann von jetzt an persönliche Aufmerksamkeit zukommen lassen. Denn er hat seinen Assistanten gehen lassen müssen.

— Erfreulich ist es, daß seit den letzten Wochen unser Straßen - Kommissär mit dem Ausbessern unser Straßen beschäftig ist. Dies war eine große Nothwendigkeit, und wird dem tüchtigen Fortschritten der Arbeiten mit großem Interesse gefolgt. Auch auf dem Lande werden Anstrengungen gemacht, die Straßen aufzubessern, und werden in nicht langer Zeit alle Straßen in Hall County sich in guter Verfassung befinden.

— Frau Henry Gietz starb am Dienstag an den Folgen von Altersschwäche im Alter von 72 Jahren. Si war über ganz Hall County bekannt und wohnte zwei Meilen von Grand Island mit ihrem Sohne Henry, seit 1894 als ihr Gatte starb. Frau August Moll, Henry Gietz und ein im Westen lebender Sohn betrauern den Tod einer treuen und guten Mutter. Die Beerdigung findet heute Nachmittag um 1 Uhr von der Wohnung aus statt.

— Fred Austerlitz, Vertreter der Storz Brauerei von Omaha für dieses Territorium, war am Dienstag geschäftshalber in Grand Island. Herr Austerlitz besuchte Grand Island für die letzten fünfzehn Jahre als Vertreter der genannten Firma und war der jetzige Besuch sein letzter, da er mit seinem Sohn und Tochter, die in New York erfolgreich im Theatergeschäft sind, geschäftlich mitzuwirken gedenkt. Seine zahlreichen Freunde wünschen ihn den besten Erfolg.

— Am Mittwoch Nachmittag um 3 Uhr verheiratheten sich in aller Stille Frl. Mary Dünnermann und Roscoe Riss. Frl. Dünnermann ist eine Tochter des Hrn. Henry Dünnermann auf dem Eiland und Herr Riss ist ein Sohn von John Riss. Pastor Wilkens von der Ev. lutherische Kirche an Ost 2ter Straße vollzog die Trauung. Mit dem Wunsche, daß dem jungen Paare viel Glück und Segen im Ehestande zu Theil werden möge schließen wir uns den zahlreichen Gratulanten an.

Storz Old Saxon Bräu
IT'S STYLE AS THE WORLD

Turn Over a New Leaf
By subscribing for THIS PAPER

This Space Is for Sale
at very reasonable rates
? Why not use it to advertise your wares ?

Scarcliffe Manifesto 11821 (26655):

Importirte Shire Hengst. Dieser Hengst ist die richtige Sorte, niedrig mit extra reinen Knochen und wiegt etwa eine Tonne.

Kryle, 46764:

Registrirter amerikanische Trotter, 1320 Pfund, 6 Jahre alt. Standard Zucht. Kryle ist der größte und beste Trotting-Hengst im Staate. Schnelles Pferd, ½ Meile in 1:09.

Diese Hengste wurden beide vom Staats-Inspektor untersucht und im besten Zustand gefunden.

Kommt und seht diese Pferde, ehe Ihr Eure Stuten decken laßt. Beide werden täglich der 1912 Saison im meinen Stall 1 Block westlich vom Court Hause stehen.

Niels E. Nielsen, Eigenth.