ZÁPAD NEJVĚTŠÍM NEBEZPEČÍM NĚMCŮ.

Vytrvalý postup spojenců může míti v důsledku další ústup Němců v brzké době.

Londýn, 19. května. — Zprávám, že Němci rychle dopravili kolem 500,000 vojska z fronty východní na frontu západní, přikládá se v kruzích vojenských odborníků plná víra. Prohlašuje se, že Němci uvědomili si, že největší nebezpečí hrozí jim na frontě západní, kde v přítomné době se odehrává jeden z nejkrvavějších zápasů přítomné války, na jehož výsledku může záviseti další válečné štěstí.

Situace v důsledku německého ústupu v březnu utvářila se zcela jinak, než Němci očekávali. Nepochybně také počítali na odklad v potupu spojenců a tento očekávaný odklad hrál v jejich plánech velmi důležitou rolli. Spojenci ale postupovali rychleji, než Němci bylo očekáváno, a zahájili téměř okamžité útoky na boky nových německých linií. Němci nebyli schopni udržeti se v mnohých bodech nových svých linií a ztratili mnohé výhody, které nebudou moci znovu nabýti, přes to, že dostalo se jim značných posilných sborů.

V průběhu bojů v posledních dnech situace pro Němce na západní frontě se ještě více zhoršila a vojenští odborníci považují za možný další německý ústup, tentokráte ve větších rozměrech nežli onen od Somme. V německé taktice je patrno, že jedná se jim nyní o to, aby oddálili bitvu na západní frontě, která mohla by býti rozhodnou. Spoléhají se na ponorky, že mezitím vyhrají pro ně válku. Jestliže Němci budou ustupovati, udržujíce svoje armády neporušené a ničíce vše, co má vojenskou cenu, za sebou, bude jim možno oddáliti rozhodnou bitvu na západě a při zakončení kampaně před zimou, budou míti ve své moci ještě Belgii a Little distrikt ve Francii.

Jestliže ale budou nuceni ustoupiti rychle před mocným tlakem což bylo by značnou možností, kdyby ruské armády brzy se vzpamatovaly — pak jejich útup může skončiti katastrofou. Taková možnost vždy nalézá se v ústupu. A je to větší možnost nyní, kdy bojovvidně seslaben, kdy není takovým, jako byl před dvěma roky, kdy jejako byl před dvěm aroky, kdy je jí ústup od Marne byl divem vojenké schopnosti.

Spojenci docílili v posledních bojích na západní frontě četných úspěchů, ale přece jenom ne takových, aby další německý ústup jevil se naprostou nutností. Ale nebezpečí na západní frontě pro Němce zůstává a sebe menší další postup vojsk spojenců situaci pro Němce jenom zhorší.

Washington, D. C., 18. května. President Wilson dnes večer nařídil, aby divise pravidelného vojska pod velením major generála Johna J. Pershinga byla poslána do Francie v nejbližší možné době. To je odpověď Ameriky na žádost Francie, aby hvězdy a pruhy zaneseny byly na bitevní frontu bez odkladu k posílení vojáků, bojujících tam, a k naznačení jim, že mocný spojence přišel jim ku pomoci v boji proti německé útočnosti.

Oznámení tohoto rozkazu následovalo podepsání předlohy o povinné službě vojenské presidentem a vydání oznámení, že po radě vojenských odborníků na obou stranách oceánu, president nemůže pro tento úkol zaměstnati dobrovolníků a použití krásného nadšení a energie bývalého presidenta Roosevelta. Armádní zákon činí opatření pro shromáždění 2,000,000 mužů k podpoře prvního vojska poslaného na frontu. Po podepsání předlohy o povinné službě vojenské president připojil svůj podpis k proklamaci, kterou všichni muži v zemi ve věku od 21 do 30 let, včetně, vyzývají se k registraci pro vojenskou službu dne 5. června.

Proklamace tato uvádí okamžitě v pohyb stroj, kterým zapsáno bude 10,000,000 mužů a připravena cesta k výběru prvních 500,000 mladých a schopných vojáků takovým způsobem, aby nedošlo k ochromení průmyslu a obchodu a aby ti, kdož zůstanou doma, nebyli poškozeni. Ještě před podepsáním předlohy válečný odbor oznámil, že plná síla národní gardy bude vzata do armády Spojených Států, počínaje 15. červencem a konče 5. srpnem. Rozkazy o přivedení pluků národních gard k plné válečné síle byly ihned poslány guvernérům. Nejméně 329,000 vojáků bude pojato do národní gardy dle těchto rozkazů jako doplněk 293,000 pravidelných vojáků, kteří budou ve zbrani dne 15. června.

Z těchto organisací první armády, které připojí se k generálu Pershingovi na frontě, budou vybrány a následovány budou v několika měsících armádami, shromážděnými slosovacím výběrem, z nichž prvních 500,000 shromážděno bude 1. září. Následující oznámení vydáno bylo válečným odborem ohledně výpravy generála Pershinga.

"President nařídil pomocné výpravě v síle asi jedné divise pravidelného vojska pod velením generála Johna J. Pershinga, aby odebrala se do Francie v době co možno nejbližší. Žádá se, aby žádné podrobnosti anebo spekulace s ohledem na mobilisaci těchto vojsk, dobu odjetí anebo jiné informace nebyly uveřejňovány tiskem, vyjímaje úředních zpráv, vydaných válečným odborem."

Generál Pershing nalézal se ve Washingtoně po posledních několik dní. Byl povolán do Washingtonu sekretářem Bakerem ze svého stanoviště v jižním armádním odboru, který nalézal se pod jeho velením až do rozkazů, vydaných dnes večer. Muž, který vedl americkou výpravu do Mexika a řídil obtížný úkol s tak chladnou rozvahou a zkušeností, že získal si plnou důvěru presidenta a jeho rádců, pracoval na plánech pro poslání výpravy do Francie.

Konal denně konference se sekretářem Bakerem, major generálem Blissem, aktujícím náčelníkem generálního štábu, s departmentními úředníky a generálem Bridgeskem, náčelníkem vojenské sekce anglické missie a veteránem z bojišť ve Francii.

Všechno nasvědčuje tomu, že pravidelná vojska, která budou tvořiti tuto první výpravu, budou vybrána s největší péčí. Žádné podrobnosti o této divisi nebyly zvěděny, ale je známo, že rozkazy poslány byly důstojníkům, osvědčeným ve službě vojenské, aby se připravili pro službu v zahraničí.

Válka v Evropě vyvinula četné nové fáse bitvy. Dělostřelectvo rozhodlo mnoho bitev a každá armáda zdvojnásobila až ztrojnásobila svoje děla, v počtu i rozměrech. Z těchto důvodů má se za to, že pomocná výprava obsahovati bude také dělostřelectvo. Počet mužstva, které tvořiti bude tuto pomocnou výpravu, nebyl dosud oznámen. Divise ve válečné síle má 25,000 mužů a má se za to, že divise, poslaná Spojenými Státy do Evropy, bude přesahovati toto číslo.

Generál Pershing, který je republikánem v politice, byl brigádním generálem, když vedl vojska do Mexika k pronásledování náčelníka banditů Villy. Jeho práce v tomto nesnadném úkolu získala mu všeobecnou důvěru, tak že spolugenerály vyvolen byl pro důstojenství major generála, kterýžto výběr byl schválen válečným odborem a presidentem Wilsonem samotným.

Washington, D. C., 18. května. Plukovníku Rooseveltovi nebude dovoleno, aby shromáždil pomocnou dobrovolnickou divisi, aby zanesla americkou vlajku na bojiště v Evropě. President Wilson vydal dnes oznámení, že na radu odborníků zde i v zahraničí, nemůže dáti schválení pro organisaci dobrovolnické divise za přítomného stavu války.

Ruští a němečtí socialisté jsou ve styku.

Washington, D. C., 18. května. Dánský socialistický vůdce, Borgbjerg, který vrátil se do Kodaně z Petrohradu, prohlásil, dle sdělení časopisu Politiken, že z vlastního popudu zřídil spojení mezi dělnickými a vojenskými delegáty v Petrohradě a socialistickou většinou v Německu. Ze zpráv, které získal odbor státu, vychází na jevo, že tento dánský socialista před svým odjezdem do Petrohradu mluvil s německými socialisty, Scheidemannem, Ebertem a Bauerem, kteří byli schopni poskytnouti mu informace o stanovisku většiny německých socialistů a dělnických unií. Také poskytli mu seznam otázek, o kterých mělo by býti na socialistickém kongresu ve Stockholmě jednáno. V Petrohradě Borgbjerg podílel se na několika konferencích se socialisty a dělníky. Na těchto hlavně bylo jednáno o podílení se na konferenci socialistů. Informace, až doposud získané, nasvědčují tomu, že toto socialistické hnutí je řízeno německou vládou. Liebknecht nebyl propuštěn z vězení a vyrozumívá se, že i jiní socialističtí vůdci budou uvězněni.

Spojenci v ofensivě na všech frontách.

Londýn, 18. května. — Na všech frontách v Evropě a Asii, vyjímaje fronty ruské, spojenci nalézají se v ofensivě. Angličané a Francouzové vedou nejúsilovnější z těchto ofensiv ve Francii. Italové zahájili ofensivu při řece Soči, jež vyvíjí se také v jednu z nejenergičtějších. Stejně v Macedonii generál Sarrail se svými kosmopolitickými sbory zahájil ofensivu na linii třicet mil zdélí. V Mesopotamii generál Maude pokračuje ve svém mocném tlaku na turecká vojska severně od Bagdadu. V Palestině generál Murray nastoupil další postup směrem k Jaffa a Jerusalemu. Amerika podílí se na tomto ofensivním hnutí. Její torpédoborci patrolují evropské vody. Na bojišti ve Francii vlajka hvězd a pruhů vlá na aeroplanech Lafayettových vzduchoplavecких sborů a na munitních transportních vozech jedné americké jednotky. Všeobecná ofensiva je ovocem konferencí spojenců této zimy v Římě, Paříži a Londýně. Je to společný, dobře časově volený a úplně sorganisovaný nápor. Ze všech front oznamují se úspěchy spojenců.

Rusové přestali se bratřiti s Teutony.

Petrohrad, 18. května. — Bratření se mezi ruskými a teutonskými vojáky bylo téměř zastaveno na české severní frontě, dle novinářských depeší, zde získaných. To přivoděno bylo hlavně nedůvěrou, kterou, jak se prohlašuje, pozorovala ruské vojsko o dvojí účel německých vojáků a ukázala jim, že je zcela jiný účel jejich snah po obnovení přátelství. Stalo se to na frontě u Rigy. Jistý pluk odpíral vyhověti německým žádostem, aby vyšel ze svých posic a rozmlouval se svými německými kamarády. Posice, udržované tímto plukem, byly pojednou zaplněny otravným plynem a napadeny prudkým ohněm z pušek a děl, jakož i ručními granátky. Německá děla nyní hřmí na větší části této fronty, ale duch ruské armády sesiluje každého dne. Ruské aeroplany, operující na Černém moři, poškozují nepřítele v Rumunsku a přinutily teutonská vojska k opuštění rumunského břehu Dunaje. Později Teutoni pokoušeli se znovu překročiti řeku, ale znovu byli zahnáni. Zpráva, že ruské ponorky bombardovaly a umlčely baterie na Bosporu, byla uveřejněna v dnešních časopisech. Značná škoda způsobena byla na tureckých posicích.

Vývoz pro neutrální země bude obmezen.

Washington, D. C., 18. května. Vývoz potravin pro Holandsko, Norsko, Švédsko, Dánsko, Švýcarsko a Španělsko byl předmětem jednání v konferenci v odboru státu mezi anglickým zahraničním ministrem Balfourem, sekretářem Lansingem a americkými obchodními odborníky. Nutnost obmezení vývozu potravin do těchto zemí za tím účelem, aby nebylo možno dovážeti je nepříteli, byla projednávána. Docíleno bylo dohody ohledně podílení se Spojených Států na odmírkovém systému, který již vyvinut byl v zemích spojenců. Podrobnosti tohoto plánu ale spočívati budou na přijatém zákonodárství, kterým poskytnuto bude presidentovi právo, aby provedl zákaz vývozu, kdykoliv uzná, že je to ku prospěchu národa a dopravní radě právomoc kontroly nad veškerou dopravou potravin do zámoří. — Spojenci odporučují, aby neutrálním zemím dovoleno bylo přivážeti jenom tolik potravin, co by stačilo k udržení jejich normálních zásob. Až doposud bylo dovoleno vyvážeti národnostem neutrálním libovolné množství potravin ze Spojených Států a mnohé nalezly cestu do Německa.

TRŽNÍ ZPRÁVY.

Omaha, Nebr., 19. května.

Hovězí dobytek.

Dobří až vybr. voli	$12.25@13.25
Prostřední až dobří	11.50@12.25
Obyčejní až prostř.	10.25@11.25
Dobré až vybrané jalovice	10.50@11.35
Dobré až vyb. krávy	9.85@10.85
Prostřední až dobré krávy	8.75@ 9.75
Krávy k chovu	6.00@ 9.25
Obyčejné kárvy	7.00@ 8.75
Nejl. býčci ke krmení	9.75@10.80
Dobrý až vybraný dobytek ku krmení	9.00@10.00
Obyč. až prostřední	8.50@ 9.00
Prostřední až dobrý	9.25@10.25
Telata pro řezníky	9.00@13.00
Telata k chovu	8.00@10.50
Balíci pro řezníky	7.25@10.25

Vepřový dobytek.

Nejvíce prodáno za $15.70@16.00
Nejvyšší cena 16.15

Skopový dobytek.

Jehňata nestříhaná	$19.25@20.10
Jehňata stříhaná	15.75@16.90
Jehňata jarní	17.00@19.25
Roční stříhaná	13.00@15.25
Skopci stříhaní	12.50@14.50
Prostřední až dobrá	13.75@14.75
Obyčejná	13.25@14.50
Ovce prostř. až dobr.	11.25@12.25
Ovce dobré až vybrané	13.50@14.50
Ovce prostř. až dobr.	12.50@13.50
Plemenice ruz. stáří	8.50@12.25
Ovce stříhané	11.75@14.00

Obilní trh.

PŠENICE —	
Čís. 2, tvrdá	$2.99@3.00
Čís. 3, tvrdá	2.97@3.00
Čís. 4, tvrdá	2.93@2.97
KUKUŘICE —	
Čís. 2 bílá	1.65½@1.66
Čís. 3, bílá	1.65 @1.66
Čís. 4, bílá	1.65 @1.65½
Čís. 5, bílá	1.64½@1.65
Čís. 6, bílá	1.64 @1.64½
Čís. 2, žlutá	1.62½@1.63
Čís. 3, žlutá	1.62 @1.63
Čís. 4, žlutá	1.62 @1.62½
Čís. 5, žlutá	1.61½@1.62
Čís. 6, žlutá	1.61 @1.61½
Čís. 2, míchaná	1.62½@1.63¾
Čís. 3, míchaná	1.62 @1.62¼
Čís. 4 míchaná	1.61½@1.62
Čís. 5, míchaná	1.61 @1.61½
Čís. 6, míchaná	1.60 @1.61
JEČMEN —	
K sladovění	$1.38@1.47
Ke krmení	$1.25@1.35
OVES —	
Čís. 2, bílý	71½@72 c
Standard	70 @70½c
Čís. 3, bílý	68½@69 c
Čís. 4, bílý	68 @68½c
ŽITO —	
Číslo 2	$2.20@2.22
Číslo 3	2.18@2.20
SENO —	
Z výšin	$12.00@24.00
Z rovin	15.00@22.00
Z nížin	8.00@16.00
Alfalfa	13.00@26.00

NOVINKY ZE SIDNEY, NEBR.

18. května 1917.

— Je tomu již několik týdnů, co jsem vám z tohoto okolí ničeho nesdělil, proto poslyšte, co se přihodilo v české osadě. Prostřednictvím telefonu mluvily k sobě dvě české hospodyňky, mezi kterými náhodou bydlela jistá Němka, která vždy hrozně ráda poslouchala, co si kdo telefonem sděluje. Ondyno, když vybírala z másnice máslo a vedle stál její synáček, jenž v náruči držel psíka, kterému slíbával, že také dostane podmáslí, najednou zahřměl zvonek u telefonu. Milá Němka všeho tudíž nechala a spěchala, aby opět něčeho za tepla se dověděla a v tom již zaslechne povědomý jí hlas — "Jak se máš?" — na kterýžto dotaz s druhé strany sousedka odpovídá — "Nu a jak ty se máš?" České této rozmluvě ovšem zvědavá Němka nerozuměla, ba mylně se domýšlela, že ji zvou na nějakou práci, anebo po případě na trachtinu a proto ihned se v rozhovor českých sousedek vmísila a pravila — "du auch". Milé sousedky však, když seznaly, že Němka je opět poslouchá — cosi jí řekly a Němka se rozhněvala. Mezitím ale psík nemohl se snad dočkat podmáslí a tak buď skočil anebo chlapec z náruče vypadl přímo do másnice, kde se utopil dříve, než pohněvaná matka sousedkám na jadrný výrok odpověděla a telefon pověsila. —

— Pan Václav Vacík, starý zdejší osadník, ježto má všecky svoje dítky náležitě zaopatřeny, zakoupil zde pěkné a moderní stavení, kde si pěkně hoví a čte své manželce z časopisů různé zprávy. Všichni cestovatelé jsou zváni, aby si do Sidney, kde se každé soboty odbývá dražba, pospíšili a podle potřeby se zásobili.

— Pan Albert Beneš, bývalý zdejší dlouholetý hostinský, odejel se svojí manželkou a dvěma dítkami na návštěvu do Chicaga, kde se asi 3 týdny zdrží.

— Naše paní matka Krejčová z Alliance, Nebr., přijela k nám na návštěvu a zdržela se zde asi 10 dní; velice se jí zde líbilo. Když se nabírala zpět k domovu, jel jsem s ní, abych se podíval do Alliance a navštívil tam všecky ty moje tamní přátele.

— V Sidney je nouze o tesaře, ježto se zde staví takové množství nových budov, že řemeslníky není možno zjednat pod 60 centů na hodinu.

— Kéž by nám sem zavítali také jednou nějací ti muzikanti, třeba by to mohl být houslista a harmonikář, jen když by se shodli; udělali bychom si u táty Beneše sousedskou a i přítele W. Jeníka u Lodge Pole, ježto tance jest tou nejlepší meduciною na vyschlé žíly i proti revmatismu. — V úctě Váš —

V. F. Kučera.

ZPRÁVY Z YOAKUM, TEXAS.

Dne 19. května 1917.

— Byl zde utvořen český rolnický spolek v síni "Pokrok Slovanů" a účel tohoto sdružení je, aby agitoval mezi našinci pro důležitost pěstění a chránění potravin. Předseda spolku je Rud. Hanyš; místopředseda, Frank Peter a tajemník-pokladník, Karel Hanzelka. Dosud se nechalo zapsati 19 členů a schůze pravidelně budou konány čtvrtou neděli v měsíci. Kde se kukuřice nemůže bít do brou, bude se sázeti znova a to oříšky, (black-eyed) a červený hrách. Dále chtějí importovati dobrý druh dobytka, aby si zdejší osadníci mohli polepšiti. V sobotu za týmž účelem byli vysláni obchodním klubem, drahou Sup, a vládním agentem, český právník Emil J. Motes a jeho společník Adams, do Sweet Home, aby tamnějším rolníkům vysvětlili nutnost pěstění více potravin. Řečnili česky i anglicky.

— Česko-moravský Střelecký klub měl pěknou hostinu ve své síni minulou sobotu. Pouze se podílelí podílníci oné síně a pozvaní hosté. Dítky ze školy klášterní dávaly představení v operní síni, kdež sešlo se velké množství obecenstva. V pátek zase dávali "May Pole Dance" při katol. kostele a při tom účinkovala měst. kapela. —

Krajané R. Fenel, Jan Michalec st., a Jan Kocian od Shiner, dlelí v městě Yoakum tento týden u našeho českého právníka Emila J. Motise za soudními záležitostmi. Guv. Ferguson ustanovil zde p. Motise za notáře.

Ve středu zde zemřel mladý a nadějný krajan, Jan Schovajsa, 20 roka stár, jenž stižen byl zánětem slepého střeva. Jeho pozůstatky byly odvezeny do domu rodičů, p. a pí. F. Schovajsa, při Shiner, odkudž v pátek ráno za velké účasti přátel byly uloženy na český hřbitov v Shiner. Rev. Motyčka z Nisbavile, vykonal smuteční obřady.

— Slečna Maggie Vraželova, dcera Franka Vražela v Gonzales, dlela zde na besedě u přátel 10 dní.

— Sl. Karolina Benešová, p. a pí. Motis a dcera Hyacinth, dlelí v Shiner v neděli. Též se stavěli v sini Vlastence.

NAŠE NÁVŠTĚVY.

* Pan Karel Tenopír, oblíbený majitel hojně zásobeného obchodu šatstvem a mužským zbožím výpravným v St. Paul, Nebr., navštívil nás v našem závodě ve středu 16. května, ráno, a když si byl obnovil předplatné na "Denní a Nedělní Pokrok", s kterýmžto časopisem jest velmi uspokojen, sdělil s námi, že do trhu v South Omaze přivezl náklad dobytka, s prodejem za panujících cen byl spokojen a mimo to i jiné obchodní záležitosti v městě našem si vyřídil. Velice též vítal náhodu, že měl příležitost spatřit chvalné pověsti se těšící se divadelní herce Ludvíkovy společnosti, jež v úterý pěknou operetu v South Omaze sehrála a jemu krásný požitek poskytla. Vedle toho ale bylo mu nejmilejším shledání se se svým bratrem, p. A. A. Tenopírem, dobře známým naším právníkem. Pan Chas. Tenopír, nežli se s námi rozloučil, složil ve prospěch Českého Národního Sdružení na osvobozovací akci obnos $10.00, za kterýžto příspěvek zajisté zaslouží plného uznání, kéž by jen hojně těch, kteří skutečně mohou, příkladu jeho následovali.

* V úterý, 15. května, v pětivo dr. p. Jakuba Svačiny, z jižní 15. ulice, dobrého příznivce "Pokroku", návštěvou do našeho závodu zavítal rovněž dlouholetý odběratel "Pokroku", pan C. J. Doležal, rolník od Valparaiso, Nebr. Obyvatelstvem hlubem a spokojeností a to s námi sdělili, že jsou nastávající manželové a že právě přicházejí z chrámu sv. Václava, kde sladkým poutem manželským byly jejich dítky — slečna Marie Svačinová a mladý pan William A. Doležal, spojeny a při této příležitosti na jejich pocest hned personál náš doběhnal dortíky pocestovali. Když pak si oba prohlédli zařízení našeho závodu, jež se jim pěkně zamlouvalo, dověděli jsme se dále, že odpoledne téhož dne odbývá se svatební hostina v domě spanilé nevěsty, načež novomanželé vydali se na svatební cestu do Grand Island. Na zpáteční cestě pak zastaví se na farmě rodiče ženicha, manželů C. J. Doležala, kde bude na počest novomanželů uspořádána další svatební hostina a sice v neděli, 20. května. Odtud konečně novomanželé vrátí se do Omahy, kde si novou domácnost, v čísle 2405 jižní 11. ulice, založí. Šťastné novomanželé provází naše blahopřání.

NEW PERFECTION OIL COOK STOVES

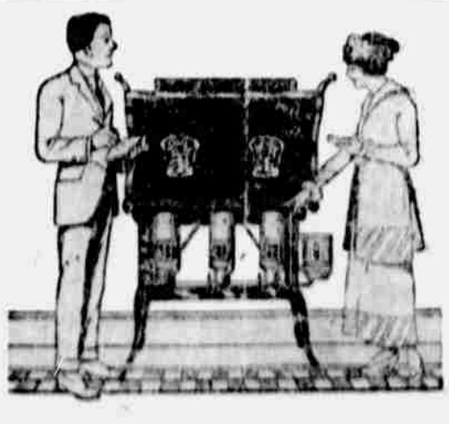

To jsou ony! ONY s dlouhým modrým komínkem.

DLOUHÝ modrý komínek — to jest ta pravá věc při olejových kamnech.

Jest to dlouhý modrý komínek, jenž dělá New Perfection bez zápachu, bez dýmu, a bez obtíží, čistá a pohodlná, jako plynová kamna.

Hořák dlouhého modrého komínku mění každou kapku oleje v čisté teplo bez zápachu — činí plamen New Perfection jak stálý, tak snadný k regulování jako plamen plynový. Když se jednou rozžehne — tak vydrží.

Jest to dlouhý modrý komínek, jehož záslubou jest úspěch New Perfection olejových kamen k vaření nyní ve více jak 2,000,000 domovech, více se jich prodá každým rokem než všech jiných dohromady.

[illegible]

NEW PERFECTION

Standard Oil Company

"Jest to obdivný modrý komínek".