## NAŠE NÁVŠTĚVY.

* V úterý, 21. listopadu, po delší době do našeho závodu opět zavítal pan Jindřich Donát, takto po všech česko-amerických osadách, na celém středozápadě oblíbený cestující zástupce firmy Jos. Triner z Chicaga, vyrabitele proslulého Trinerova Hořkého Vína. Pan Donát všeobecně jest znám jako "Henry", ba jest mnoho těch, zvláště jinonárodovch, kteří našeho dobrého přítele pouze pod jménem 'Henry' znají a pro jeho bodrou, veselou povahu všichni si jej velice oblíbili. Pan Donát před volbami vrátil se z dlouhé, však velmi úspěšné obchodní cesty po Texasu, Louisianě a jiných jižních států. Po té konal krátkou cestu po Nebrasce a v sobotu, 18. t. m., vrátil se opět domů. Pan Donát tentokrát si stěžoval na nepříjemnosti, jež mu dělá před časem nešťastnou náhodou pochroumaná levice, jinak ale našemu příteli ani dost málo na břitkém humoru neubylo — zkrátka Henry nezarmoutí a přejeme mu, by zase co nevidět úplně v náležité zdravé kůži vězel.

* Pan Wm. Hollý, známý majitel mužskými obleky a veškerým výpravným zbožím v Plattsmouth Neb., meškal ve středu, 22. listopadu v Omaze za různými obchodními záležitostmi a tu zavítal návštěvou též do našeho závodu. Při té příležitosti přítel Hollý s námi sdělil, že obchody jsou uspokojivé a že do Omahy téměř každých 14 dní zavítá. Bylo nám potěšením několik okamžiků pohovoriti s p. Hollým, který, nežli se s námi rozloučil, předplatil si též na "Pokrok." — Rád si vždy přečte hlavně co jest v Omaze nového.

* Minulý týden vyjeli si na výlet pan Štěpán Jakoubek z Dante So. Dakota, a Josef Prúša, také z Dante, a při té příležitosti navštívili nás hned v pondělí ráno. Pan Štěpán Jakoubek jest naším starým odběratelem na "Denní a Nedělní Pokrok" a ačkoliv má ještě na delší čas předplaceno, tu svoje předplatné opětně obnovil neboť náš časopis se mu velice zamlouvá. Pan Jakoubek poslední dobou koupil obuvnický obchod v Dante, takže nyní začíná samostatně pracovati a jelikož je ve svém oboru velice zkušený, jsme jisti, že každý, kdo jeho závod navštíví, bude znamenitě obsloužen a nikterak nepochybujeme o dobré prosperitě jeho závodu, k čemuž mu mnoho zdaru přejeme! Rovněž pan Prúša zná náš časopis velice dobře a také předplatil si na náš hospodářský list "Venkov". Oba pánové odejeli v pondělí do svého domova.

* Pan Frank Kolář z Leigh, Nebr., který přijel do Omahy na poradu k lékaři, také neopomněl nás navštíviti a při tom předplatil si na náš týdeník, který v krátkém čase hodlá zaměniti za Denní a Nedělní Pokrok. Doufáme že jmenovaný náš příznivec se brzo úplně pozdraví, což mu z plna srdce přejeme.

* V úterý zavítal do našeho města pan Václav Fidler z Weston, Nebr., se svým synem Eduardem na poradu k lékaři, neboť jeho syn těžce onemocněl, takže se musel v nemocnici sv. Josefa podrobiti operaci, která byla velice těžká. Nicméně doufá se, že nejhorší jest již pryč a že Eduard opětně bude brzo uzdraven. Ve čtvrtek pak pan Václav Fidler s panem Janem Stenglerem stavili se v naší tiskárně a při této příležitosti pan V. Fidler doplatil nám rozdíl předplatného, o který byli jsme nuceni poslední dobou předplatné zvýšiti.

---

### Česká solistka.

Chicago, Ill. — Příští neděli, dne 26. listopadu, zakončena bude první serie letošních koncertů Amerického Symfonického Orchestru, řízeného panem Glennem Dillarem Gunnem. Orchestr tento založen byl za účelem pěstování krásného umění hudebního v oboru orchestrálním zde v Chicagu, kde umění to jest přespříliš pod vlivem německým a italským. V orchestru založeném p. Gunnem jsou umělci všech národností a hrají se skladby skladatelů z celého světa, ale jest dbáno toho, aby žádný jednotlivý vliv nepůsobil na úkor amerického umění, které povstalo a jest živeno prvky ze všech národností. Tento koncert populárního orchestru, kterým zakončeno bude první s[ř]adí letošní sesony, má pro nás tu velikou zajímavost, že na něm jednou ze dvou solistek bude mladistvá česká pěvkyně, sl. Jessie Zemanová, o jejíchž úspěšných vystoupeních před americkou veřejností jsme již často měli příležitost referovati. — Není pochyby, že sympatická česká umělkyně, která zvláště tak vyniká v přednesu krásných českých písní, rozmnoží koncertem tím celou řadu svých dosavadních triumfů. — Koncert ten, který bude dáván příští neděli odpoledne v divadle Grand Opera House na Clark ulici, blíže Ranolph ulice, jest všeobecně zajímavým a sám jeho program je v stavu každého, kdo má jen poněkud smysl pro hudbu, přilákati. Mimo sl. Zemanovou jest solistkou sl. Myrtle Elvynová, pianistka světového jména. Ze skladeb orchestrálních na programu dlužno zvláště uvésti Adažio z Dvořákovy symfonie "Z nového světa" a pizzicato ze Čtvrté symfonie Čajkovského. Slečna Zemanová má na programu arie operní, písně moderní a konečně tři z nejkrásnějších perliček českého zpěvu národního.

---

### Zpráva o příčině zničení anglické osobní parolodi vyvolala ve Washingtoně vzrušení.

Washington, D. C., 29. listopadu. — Oznámení poloúřední Zámořské novinářské jednatelny, že německá ponorka potopila anglickou parolod Arabia, způsobilo značné vzrušení v úředních kruzích zdejších a odstranila možnost, že případ této lodi mohl by býti zařazen k případu Persie, která před nějakou dobou potopena byla v Středozemním moři způsobem, který do dnešního dne nebyl náležitě vysvětlen. Anglická admiraliita prohlašuje, že Persie byla torpedována bez jakékoliv výstrahy, ale žádná z centrálních mocností nechtěla převzíti za to zodpovědnost.

Úředníci státního odboru nechtěli hovořiti o této záležitosti, poněvadž není tu dosud úředních informací, které nyní jsou vyhledávány ze všech pramenů. Někteří z nich ale vyslovili překvapení nad tím, že potopení Arabie německou ponorkou je poúředně prohlášeno.

Bylo naznačeno, že depeše Zámořské novinářské jednatelny znamená, že Německo je připraveno podrobiti zkoušce konstroversi o "ozbrojených lodích" se Spojenými Státy anebo že některý menší úředník, který je neposlušen ponorkové zásady německé [illegible] říšského kancléře, Bethmann-Hollwega, dovolil, aby depeše byla vydána, vida v tom příležitost k jednání o této otázce, je dobře známo v úředních kruzích, že Německo hodlá bojovati proti ozbrojování obchodních lodí.

Předpoklad, že Arabia byla ozbrojenou lodí, poněvadž měla pravděpodobně [illegible] dělo a dělníky a střelivo jako náklad, není považován zde za ospravedlňující německý postup. Loď patřila Peninsular a Orient paroplavební společnosti a měla mnoho cestujících na palubě. Nalézal se tu také jeden American na cestě do Indie. Tento neměl odpověď na prohlášení, které posláno bylo odboru státu. Pokud je známo odbor státu neobdržel dosud žádné odpovědi na svoji žádost o německou verzi o potopení anglického parníku Marina, při čemž šest Američanů ztratilo své životy a také neziskány důkazy na ostatní případy, které byly by dostatečným podkladem pro akci.

### Rusové nepřejí si separátního míru.

Petrohrad, 29. listopadu. — Veliké budoucí vzhůru a [illegible] prohlášení německého ministerstva války a námořnictví že Rusko má plnou důvěru v konečné vítězství spojenců. Když byl popsal válku jako úmyslné [illegible] pokus teutonských mocností o ovládnutí vlády světa, ministr války prohlásil: "Válka trvá již dvacet měsíců. Bůh jenom ví jak dlouho bude trvati, dále starý voják jsem přesvědčen, že každý den přivádí nás blíže k vítězství." Ministr války po té podal zprávu o výkonnosti ruských zbrojovek, jež je plně uspokojivou. Z této zprávy vychází na jevo, že výkonnost továren na střelivo a zbraně v Rusku se pozoruhodně zlepšila v posledních několika měsících. "Nepřítel je dopaden a není schopen uniknouti," prohlásil ministr války. "Každý den musí jej přivésti blíže k porážce. Musíme dobývati zpět ztracené půdy za každou cenu. To je rozkaz vznešeného velitele naší chrabré armády. Dobro naší věci je ve mě na tom spočívá. Opětně vyjadřuji svoje naprosté přesvědčení, že docílíme vítězství. Žádná moc na světě není schopna jej rozdrobiti Rusko."

### Rumuni usvědčují Němce ze lži.

Bukurešť, 29. listopadu. — Popření, že rumunské civilní obyvatelstvo podílí se na bojích, je obsaženo ve zprávě, která právě byla uveřejněna. Ve zprávě této se praví: "Poslední německé úřední oznámení prohlašuje, že rumunské civilní obyvatelstvo podílí se na bojích. Civilní obyvatelstvo nikde se na bojích nepodílelo. Je očividné, že německé prohlášení má nějakým způsobem ospravedlniti opatření, která chtějí provésti v Rumunsku, stejně jako provedli v Srbsku a Belgii, jichž aeroplány vraždí ženy a dítky v Bukurešti, nepotřebují vymýšleti takové záminky." Německé úřední oznámení ze dne 17. listopadu sdělovalo: "Úřední oznamuje, že rumunské civilní obyvatelstvo podílí se na bojích."

### Nájezd francouzského aviatika na Mnichov.

Paříž, 29. listopadu. — Všechny předcházející rekordy ve vzducholodi bylo překonány kapitánem de Beauchampem z francouzské armády, který [illegible] aeroplánu výkonal cestu od [illegible] spojenou nad Mnichov, vrhl několik bomb na železniční [illegible] a po té vydal se směrem jižním a sneh[?] se v místě, náležejícím se dvanáct mil od Benátek, Itálie. Vykonal cestu 435 mil, plánovaně jako odplata za nájezd německých vzducholodí na Amiens předcházejícího dne. Cestu od západní fronty k Mnichovu vykonal za čtyři hodiny. V [illegible] tom vyslal se na cestu od západní fronty a vrhl bomby [illegible] kapitol o půlnoci, [illegible] plul nad Alpami a snesl se bez jakékoliv nehody v Santa Dobra di Piave v Italii. Francouzští zástupci úřadu na vydaly zvláštní zprávu, v níž uvedla cestu letadla [illegible] vzducholodí. Ve čtyrech dnech k čtyřiadvacáti útokům ve vzduchu v oboru Amiens. Francouzští vzduchoplavci útočili [illegible] s německými letci, kteří vyhlédli jmenované město za svůj cíl útoku.

### Německý tisk o císaři Františku Josefovi.

Berlín, 23. listopadu. — Všechny berlínské časopisy objevují se v smutečním rámci na památku zesnulého císaře Františka Josefa a přinášejí o něm svoje posudky. Tvrdí, jak on jsa nešťasten mnohý v době vážné velice panovalníkem. Všechny, kteří ze nedočkal se zakončení [illegible] ho zápasu, který, dle jejich posudku, mají založiti hodnoty [illegible] středních mocností. Prohlašují pak, že poslední okamžiky jeho života byly zpříjemněny [illegible] důkazy, že říše, nad kterou panoval po tak dlouhou dobu, ukázala svoji soudržnost. O zmaření zesnulého císaře jako [illegible] jeho ochránce aliance s Německem, který svou zásadu Německa přízniv, dovedl vždy udržeti.

### Prohibice, dle úředního sečtění, měla 29,442 většiny. — Třináct okresů bylo proti.

Lincoln, Neb., 29. listopadu. — Nebraska se vdlach dne 7. listopadu vyšla celkem 102,[?] hlasy, což je o 30,000 hlasů více než kdykoliv jindy odevzdáno. Kampaň [illegible] ve volbách. Dle úředních sčítání ve všech okresů vyjímaje Box Butte a menší chyby [illegible] Wilson [illegible] 17,966 hlasů nad Hughesem. [illegible] senátora Hitchcocka [illegible] s Kennedym byla 11,[?] hlasů. [illegible] nad Sullivanem [illegible] hlasu.

A. O. Thomas, kandidát pro úřad státního školdozorce, získal [illegible] hlasů ze všech republikánských kandidátů. [illegible] většinou 1,678 hlasů. Thomas získal o 1,380 hlasů více než [illegible] a skoro o 10,000 [illegible] Hughes. [illegible] [illegible] 1880.

Třináct okresů [illegible] proti prohibičnímu dodatku [illegible] Douglas, Butler, Colfax, Cuming, Dakota, Hall, Otoe, Platte, Saline, Sarpy, Stanton a Washington. Největší většina proti prohibici, vyjímaje okresu Douglas, byla v okresu Cuming a činila [?]25 hlasů. Lancaster okres v Omaze nalezá se mezi Lancaster okresem, dal největší většinu pro prohibici a sice 5,292 hlasy. Většinu Ironetní dodatky [illegible] Lancaster okresem, Douglas, Saline a Washington odevzdali většinu pro prohibici. [illegible] [illegible] [illegible]

Wilson získal celkem 158,[?] hlasy, Hughes 117,[?], [illegible] 7,[?] a Hanly 2,[?].

Hitchcock získal 143,[?] a [?] s Kennedy 130,[?] Neville získal 143,641 a Sutton 136,[?].

### Největší lodě světa a jejich osudy.

Amsterdam, 23. listopadu. — Paroloď Britanic, jež potopena byla v Egejském moři, jak uvádějí zprávy z Londýna, měla 48,[?] tun ponoru a byla třetí největší lodí světa. Patřila White Star lini. Největší lodí na světě v přítomné době je Vaterland, patřící Hamburg-americké paroplavební společnosti, jež nyní je internována v Hoboken, N. J. Tato má 54,282 tuny ponoru. Titanic měla 45,000 tun ponoru. Patřila White Star lini a potopila se roku 1912, způsobivší ztrátu 1,500 životů. [illegible]

### ZE STÁTU KANSAS

#### Indián žádá o rozvod.

[illegible]

#### Hoch zabit.

[illegible] Hoch byl vyhozen z Fordky a zlomena mu byla při pádu páteř. [illegible] K neštěstí došlo následkem nárazu Fordky na [illegible] vyjezdenou kolej. [illegible] dva [illegible] bratři [illegible]

#### Zabit pro deset dolarů.

[illegible]

#### Jak se vyplácí soudy.

Pittsburg. — Dva sousedé, H. Grabman a Josef Čihava, hádali se nedaleko Frontenac, pohádali a nepohodli se proto, že balík Grabmanův porušil ohradu Čihavy a zvířata jeho pastvu. Čihava zažaloval Grabmana. Soud rozhodl, že obžalovaný má zaplatiti $34.50 jako soudní útraty a $4.50 náhradu Čihavovi za rozbitý plot a vyrovnání [illegible]. Grabman balíka prodal za $35.00 a o [illegible] [illegible] [illegible]

#### Zabit autem.

[illegible]

#### Veliký požár.

[illegible]

#### Vrah dán [illegible]

[illegible]

#### [illegible] nebezpečné cesty.

[illegible]

#### Tragicky zkonal synáček, usnul v hlasem.

[illegible]

#### V panice při poplachu v divadle.

[illegible]

#### [illegible] k zachraně [illegible]

[illegible]

#### Tři zkázni [illegible]

Topeka. — Tři [illegible] byla [illegible] a sice $12.00 za [illegible] tato získal J. W. [illegible] ze Scott City, jenž chce dokázati jak se vyplácí zavodňování v západním Kansasu. Lough, jenž jest členem státní zavodňovací rady, byl zde v těchto dnech se svojí rodinou, s níž spravuje svoji 6,000 akrovou ranch. Lough vložil více do zavodňovacích podniků asi $30,000, 320 akrů, které má již upraveny, může zavodňiti během 21 hodin. Obyčejné pozemky v okresu Scott, ceněné na $10 až $40, jsou dnes v ceně $100.00 až $150.00 za akr, ježto již mají již dosti vody. 320 akrů dosud zavodněných vyžádalo si nákladu $3,500.00. Voda leží pod povrchem půdy 100 až 130 stop. Lough má osm studní, které mohou dáti 3,500 galonů vody během jedné minuty. Podnikatel Lough vede přesné záznamy o zavodňování a vidí, že mu kyne zisk každé minuty. Za výlohy $15.00 na akru dostal osm tun vojtěšky po $12.00 tuna. Na kornu pak získal sedmdesát bušlů na akru. Veliký traktor pomáhá mu, který mu uspoří náklad na vydržování a obsluhu stroje [illegible].

#### Uhořel.

Paola. — Noah Duncan, 75 let starý farmář, uhořel ve svém příbytku, vzdáleném odtud dvě a půl míle od West Line, Mo., v neděli v pondělí. Nebohý muž byl osamocen jediný. Když sousedé [illegible] a spěchali k místu, bylo již pozdě pomýšleti na záchranu, neboť stavení tonulo již v plamenech. Jak oheň vznikl, dosud nemohl již zjistiti.

#### Ohnivý říjen.

Topeka. — Státní požární maršál L. T. Hussey, oznámil, že během října zničeno bylo ve státu $[?] majetku ohněm. Celkem hořelo v Kansasu za měsíc říjen 242 a každý oheň tedy průměrně natropil za více než $1000 škody. Nejvíce škody bylo nadělano v okresu Pratt, totiž za [?]. V okresu Shawnee pak [?] 15 požárů, které způsobily za $19,287 škody, povstalé následkem vadných komínů, [illegible] oheň vzniklo z příčin [illegible].

#### [illegible] pobodal studenta.

[illegible] — Julian Rapier, [illegible] pobodal [illegible] Franka McDonalda, [illegible] studenta, v [illegible]. Mezi oběma došlo k [illegible]. Hádka se změnila [illegible] Rapier bodl McDonalda. [illegible] odvezli k lékaři, [illegible] byla za [illegible] operace [illegible] student [illegible] se [illegible]. Pachatel zadržán jest ve [illegible].

#### Plynový podnik prodán.

Topeka. — V pondělí odpoledne [illegible] koupě majetku [illegible] závodu plynárenských [illegible] Kansas Natural Gas Company [illegible] společnosti The [illegible] & Pipe Line Co. By[illegible] prodej [illegible] byla kou[illegible] [illegible] [illegible].

#### [illegible] vojín bude pověšen.
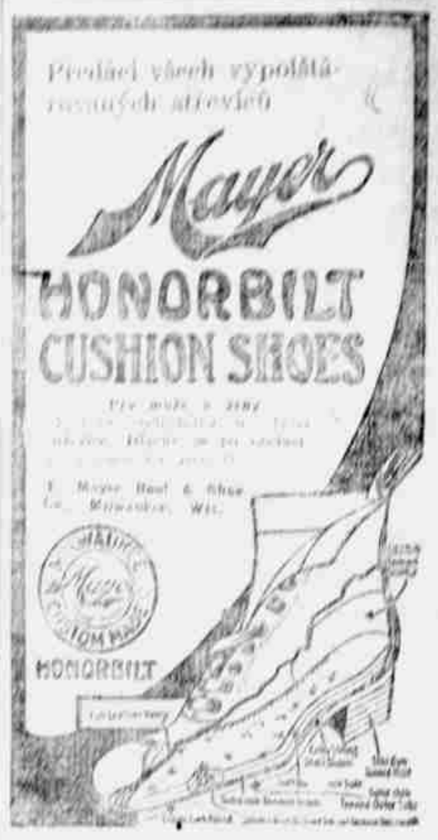
Leavenworth. — Den popravy [illegible] William Whi[illegible] [illegible] sedmnácti [illegible] ustanoven jest [illegible] Mnoho zdejších [illegible] podpisy na petici [illegible] aby Whitemu byl trest [illegible] v doživotní žalář. Petice tato má býti podána odboru spravedlnosti ve Washingtoně,