Hluchota

Ode všech příčin, hučení v hlavě a jiné nemoci uší lehce a trvale ulevuje!

Ušetřete, byť dříve byli hluší, teď slyšet jasně každý zvuk — ani šepot jim neujde. Obnovený jejich život miloval, a vše je vrátí radost, a stoleté vše. Pohodlné tak nehlučné, části jejich všech hubičky tvůj se tvary strašnými nalézají příčinu všechny nemocí. Čistě nazývané "malé ucho" WILSON COMMON-SENSE uši bubínky bezdrátové telefony pro uši" pracují dokonalý sluch v každém stupni hluchoty tak nedoslýchavé a příčin takových jako jsou katarhy, hluchotu, zvonění tak sklené bubínky, zdmutím sluchu, hučení a ztvrdnutí, prasklé ušní tak tlakové, ušní bubínky, výtok z uší, atd. Napomáhá ušní sluch. Common-Sense bubínky nosíme čím déle uší a soustředíš zvukové vlny na jemnou ušní přizpůsobivé bubínků, zdárně tak nevnímají sluch, kde žádná zvučnost nemohla pomoci.

Jsou z pouhé čisté látky, pro dítě a bezpečné k nošení. Dají se lehce upravit hostinem a nejsou při nošení vidět. Ve udělalo pro tisíce jiných pomoc, že vám. Nedkládejte. Pište dnes o naši zdarma na stránce knížku o hluchotě, podávající plné podrobnosti.

WILSON EAR DRUM CO.
(lékařsko.)
264 Inter-Southern Bldg
LOUISVILLE, KY.

The Dobry Hog Remedy

Dobrýho lék pro prasata

Určitě vyléčí tak zvanou cholera prasat, tuberkulosu, kašel, škytavku, průjem a prasata onemocnělá po očkování i zmoci červy. Ručíme za to, že lék ten jest o 100 procent lepším, než léčení serumvirem a podobné. Dáme $100.00 každému, nedokážeme-li výšeuvedené skutečnou zkouškou. Vybízíme spolkový zemědělský odbor nebo takový odbor v kterémkoliv státu ku veřejné zkoušce. Každá tvrzení, že náš lék nevyléčí výšeuvedené choroby, jsou naprosto klamná. Nevyjímáme ani spolkové ni státní zvěrolékaře.

Zašleme lék bez peněz na šedesátidenní zkoušku; neosvědčí-li se, nic nebudeme požadovati. Pište si dnes o BEZPLATNÉ cenné informace na:

JOHN DOBRÝ MFG. CO.
Cedar Rapids, Iowa, U. S. A.

Dr. J. W. NOVÁK,
České zubní lékař.
Box World Herald Bldg., 4tv. poschodí 420.
15. a Farnam ulice.
Ordinuje: od 9 ráno do 5 odpoledne. Tel. Doug. 1497. V neděli s rozhodnutí. 416 William ul. Prosím, ne dříve 19 do 12 dop. Tel. Webster 1260W.

MARTIN OLIVA

Napsal A. V. Šmilovský.

Stará Káča bydlila v pohodnici uprostřed lesa, v lese od cesty ze Štěpánova do Rúkosina na svahu vrchu k řece obrácenému. Poloktoré předcházely.'' Ano, takového původu bývá často náhoda, ba pohodnice byla pěkná. Dvě, tři stavení, studně, rybníček, zahrada, luka a pole, a kolem jehličnatý les. Vyhlídka dolů do údolí rozsáhlá a malebná. Všude čisto a veselo, člověk by neřekl, že tu bydlí pohodník. Stará Káča měla daleko široko dobrou pověst jako lékařka a zažehnávačka; i lidé z města k ní chodili, když lékaři už nemohli pomoci. Byla z rodu pohodnického, v mládí utekla za vojákem, potloukala se Bůh ví kde po dlouhá léta (a vrátila se, když už byla světničkou a ona mu slíbila, že mu své prostředky prozradí, nežli umře. Starší rány hojila výborně, ve shánění mzdy měla velké štěstí a krtice a ubyté zažehnávala s dobrým výsledkem. I jiné její rady stály za peníze, a staré Káče se při obecné důvěře venkovanů zle nevedlo.

Žitná s dcerou šly do světničky, Martin zůstal venku.

"Dobře jste přišly," pravila k nim Káča suchým hlasem; "měsíc jde právě dolů, v ten čas jdou ubyté dolů; jestli totiž milosrdný Bůh a svatá panna Barbora mně tu milost udělí, že je zažehnám. Postav se, děvče, zde naproti oknu. Tak. Teď roztáhni ruce co můžeš, aby s tělem dělaly kříž. Tak, a teď měj chvilku strpení."

Po té vyndala Káča ze šuplíku klubíčko nití a rozvinuvši je měřila Rozárku nejprve na děl od špičky ukazovatele na pravé ruce až k špičce téhož prstu na ruce levé. Pak změřila ji od hlavy dolů až k patě.

"Vidíš, holka, jaký kus ti schází," pravila po té, ukazujíc kus předvyjmutí nití; "máš silné ubyté, ale dá Bůh, že ti je zažehnu. Modli se k rodičce Boží!"

Stará Káča jala se zaříkávati "ve jménu trojjediného Boha", dělajíc Rozárce kříž na čele, prsou a břichu. Mumlala při tom tak, že jí slova nebylo rozuměti. Ke konci teprve dodala srozumitelným hlasem:

"K tomu mi dopomáhej Bůh Otec, i Syn jeho, i Duch svatý! Amen."

Po zažehnání vzala nití a složila ji tak, aby délka i šířka těla jak je změřila, podle sebe šly, a rozdělila je důkladně na tři stejné díly. První třetinu schovala si do přihrádky ve zdi, druhou a třetí spálila, hned jak Rozárka odešla, na prsku, každou zvlášť, a popel z nich dala si do dvou papírkův. Když Rozárka po třetí k měření přišla, dala jí třetinu popelu ve sklenici vody při zažehnání vypíti. Třetí třetinu nasypala na kus chleba a dala je sníst domácímu psu. První třetinu později zakopala pod vrbou u rybníčka.

Když byla Káča po prvníkráte se zaříkáváním hotova, pravila k staré Žitné a k Rozárce:

"To víte, že nejsem jestřáb, který se učí na slepici. Dá-li Pánbůh, pomohu děvčeti. Ale prozatím nasbírejte listí z višní, třeba opadalého, svařte je do koupele a koupejte v něm Rozárku každý den večer. Po té vemte přehršli pšeničné mouky, rozdělejte z ní těsto pivnými kvasnicemi a tím natřejte Rozárce žíly na rukou a nohou. Ty pak, Rozárko, vem s sebou tu modlitbičku a nos ji ve dne v noci za ňadry na holém těle. Za tři dni přijď zas."

Stará Žitná spravila se po té s Káčí a pak odešla i s dcerou.

Rozárce šly úbytě skutečně dolů. Byly by ovšem i bez zaříkání odešly, a zahnala je vlastně silná potrava a pohybování se v čerstvém vzduchu, ale lid už chce míti něco neobyčejného, čáry a kliky háky, a co hlavně věcí, věří v ně. Rozárka také věřila, že Káče a ne lékař ji pozdravil, a byla jí za to vděčna.

Chvíle děvče sbíralo se vůčihledě; vlasy jí narostly, těla přibývalo a růže na licích rozkvetly, než přišel masopust, byla zase tak pěkná, jako by ji z vosku vyloupl a s provodu ji přivinul Martin k srdci jako svou roztomilou ženušku.

Svatba byla bleskná a veselá, a otcové špatná však pochodil. "Co jest mého, viš," odvětil starý zamračiv se, "a o ostatní se nestarej. Hleď jen sám, abys dobře živ byl."

Povídalo se, že starý Oliva také i dlouhy dělá; Martin tu novinu nepřeslechl. Ale těšil se tím, že štěstí v kartách se obrací, a otec sám se spořádá. —

Rozárce se u Olivů dařilo výborně. Rozkvétala jako květina v poli, tělo nabývalo plnějších a půvabnějších forem, a obličej bral na se ráz ušlechtilejší a libější, tak že nebyla to ani lež ani přehánění, prohodil-li některý známý před Martinem: "Tvá ženuška je den ode dne hezčí, věru, v Štěpánově nenalezne člověk druhou. Člověk by na ní oči nechal, když ji potká!"

Rozárka byla úplně šťastna; vždyť ji měl Martin tak rád, že ani v neděli nechtělo se mu od ní do hospody. A jestliže někdy odešel, říkával, když přišel domů a Rozárku k srdci tiskl:

"Všude se mně stýská bez tebe, ty černooko, dobré koťátko moje!"

A vskutku, kdykoliv byli sami pohromadě, byla Rozárka k Martinovi tak milá, hravá, přítulná, a veselá jako koťátko; každou žádost, každé přání jeho vyčetla mu z očí, a přetěžil-li nějaký sebe menší stín po jeho čele, laskavým slovem a laskavějším ještě pohledem dovedla jej zapuditi. Jako každý muž, měl i Martin své slabší a temnější stránky; ty poznala Rozárka ku podivu brzy a uměla jim v krátkém čase tak vyhovovati, že to ani starému Olivovi neušlo, jenž nejednou pro sebe zabručel:

"Ten hoch udělal trefu. To děvče je dobrá hodina; takových žen je málo!"

Starý říkal Rozárce "děvče" s nevrátil se nikdy z pouti nebo výročního trhu, aby nebyl svému "děvčeti" něco sladkého z pouti nebo jarmarku přinesl. Martin to rád viděl, že přišel otec, nyní již šťastný nevrlému Rozárkou domaty, a těšil se, že ženuška jeho časem roztomilostí svou tchána tak ovládne, že zanechá toulání svého po okolí a více se k domovu připoutá.

Tak uplynul první rok od svatby Martinovy; uplynul v lásce a spokojenosti bez všelikých pozoruhodných výtržností. Leč nic na světě netrvá věčně, tím méně lidské štěstí, jež nejčastěji zavěšeno bývá na listě osykovém. Zaduje vítr, přižene se stín a chlad, člověk neví odkud; obloha se halí a kalí, duše se otřese, trne, pochybnosti se probudí a mučí, a otázka vtírá se do mysli: Nerozséval jsi na písku?

I z hlubiny duše Martinovy vystupovaly stíny; z počátku nepatrné, řídké, rozplývající se jako lehké letní páry. Ale byly to přece stíny, jež nezmizely bez stopy, jež přikalovaly mysl, a tytýž i usedly na čele. Martin viděl, jak jiní mladí manželé jsou šťastni ve svých dítkách i on toužil po sladkém úsměvu svého dítěte, i on prahl po dědici, a byl už přes rok ženat a bezdětek, a co horšího, posud nebylo žádné, sebe skrovnější naděje, že Rozárka bude matkou. Posud byl Martin tak moudrý a opatrný, že neprozradil, proč bývá časem zaražen, smutnější a mrzutější, než býval jindy. Posud byl Martin silen láskou k své ženušce. On ji miloval vroucně a upřímně, byl přesvědčen, že i ona stejnou láskou mu splácí; jak by býval s to, aby ji vinil z něčeho, za co ubohá Rozárka nemohla. Bojoval, namáhal se, vítězil nad sebou, ale nedovedl povždy před Rozárkou ukrýti, že vůbec něco hlode na kmeni jeho štěstí. Vyslovit, co ho hlode, neměl síly; byl posud tolik útlocitný, že tušil, že by dobrou svou ženu podobnou výčitkou urazil. A přece by bylo lépe bývalo, kdyby byl Rozárce zřejmě pověděl, co ho hněte.

Příliš mnoho léčiv.

Mnoho lidí trpí přílišným užíváním. Aby ulevili svým chorobám, užívají jedno léčivo za druhým, stříkají si jed pod kůži, a stav jich se vůčihledě horší. Nejlepší pomoc je zanechati těchto léčiv a užívati Trinerovo Léčivé Hořké Víno kterýžto lék vyčistí vnitřnosti bez oslabení jich, zvýší chuť k jídlu, zlepší zažívání a posílí tělo. Je to vzácný lék při zácpě, nadýmání, nervose, bezesnosti, slabosti atd. Cena $1.00. Jos. Triner velkovýrobce léků, 1333—1339 South Ashland ave., Chicago, Ill. — Advertisement.

POZOR na ten kašel!

Zastavte jej dříve, nežli se dobře usadí. Zmírněte jeho záchvaty a ztište podráždění, užívajíce

Severův
Balsám pro plíce

(Severa's Balsam for Lungs). Brzo shledáte, že jest to výtečný lék v léčení kašle, nastuzení, chraptivosti, křečovitého krupu, zápalu průduček a bolavého hrdla.

Ceny: 25 a 50 centů.

Potřebujete-li o tom, co tvrdíme, čtěte tento dopis, který dobře tvrzení naše podporuje. "Sděluji Vám, že Severův Balsám pro plíce účinkoval zázračně. Po prvé dávce bylo dítěti lépe. Pomohl mu od kašle a ochránil před obávaným záchvatů. Užívali jsme jej také proti modrému kašli předloňma roky a také pomohl. J. Kuwalski, Cutchogue, N. Y."

Potřebujete-li léky, žádejte výslovně jen Severovy. Stůjte na tom, aby vám bylo dáno to, co žádáte. Nejsou náhražky. Nemůžete-li Severovy léky obdržeti u vás v lékárnách, objednejte si je přímo od nás.

W. F. SEVERA CO., Cedar Rapids, Iowa

Rectální nemoci — vyléčeny

Mírné ošetřování, které léčí píštěl, zlatou žílu nebo jiné rectální nemoci bez lékařského zakročení. Žádný chloroform, éter ani jiný prostředek uspávací neužíván. Vyléčení zajištěno v každém případě, který jest přijat pro léčení a žádné peníze, dokud nemoc trvá. Pište pro knihu o Rectálních nemocech s dosvědčeními. Dr. E. R. TAREY, 240 Bee Bldg., OMAHA, NEB.

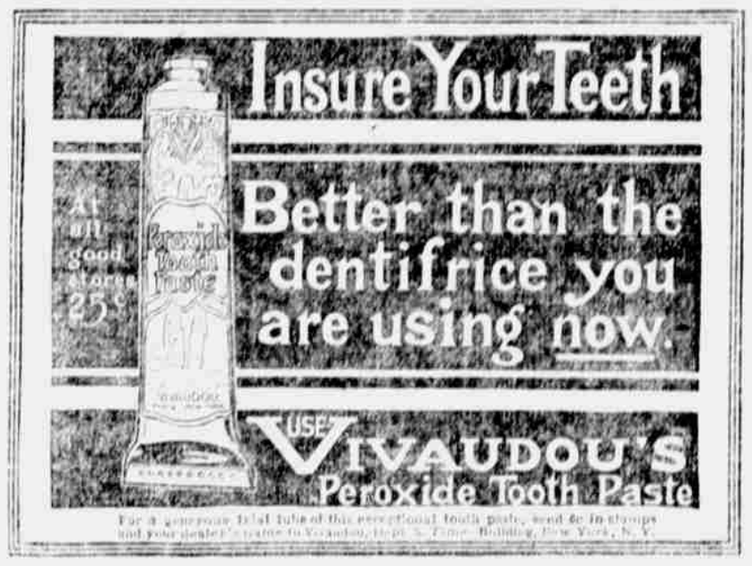

DIBELKA, FLAKS & CO.

Architekti.

Vyhotovujem plány na jakékoliv budovy po celé Americe. Na veřejné budovy, jakož i školy, nemocnice, úřadní budovy (office buildings) a skladiště, jsme odborníci.

Největší architektská firma česká v Americe.

130 North 5th Ave., CHICAGO, ILL.

Přidružte se k naší armádě

Muži, kteří svěřili své domovy a milované osoby pod ochranu

WOODMEN OF THE WORLD

DŘEVARŮ SVĚTOVÝCH,
JSOU NEJVLASTENEČTĚJŠÍ OBČANÉ
SPOLEHLIVÍ V KAŽDÉM NAHODILÉM PŘÍPADĚ.
JSTE-LI VLASTENECKÝM
ZAZVOŇTE: DOUGLAS 1117.
ŽÁDNÝ POPLATEK ZA VYSVĚTLENÍ.

J. T. YATES, Secretary — W. A. FRASER, President.

FRANK SVOBODA

UMĚLECKÝ ZÁVOD
POMNÍKOVÝ

Krásný nový ceník právě vydán. Pište si o něj dnes. Já vám ušetřím peníze.

1215-31 SO. 13TH ST
OMAHA
NEB.

— Get rid of dandruff —

it makes the scalp itch and the hair fall out. *Be wise* about your hair, cultivate it, like the women in Paris do. They regularly use

ED. PINAUD'S EAU DE QUININE

the wonderful French Hair Tonic. Try it for yourself. Note its exquisite quality and fragrance. Aristocratic men and women the world over use and endorse this famous preparation. It keeps the scalp clean and white and preserves the youthful brilliancy of the hair.

Buy a 50c bottle from your dealer—or send 10c to our American Offices for a testing bottle. Above all things don't neglect your hair.

PARFUMERIE ED. PINAUD, Dept. N — ED. PINAUD Bldg., New York