ZDARMA

Návod k učení hudby dle našeho nového systemu, **budete-li ihned o něj psáti.**

Můžete nyní koupiti Kimball varhany (organ) přímo od vyrabitele za tovární ceny. [illegible] ... na přání $2.25 měsíčně a výše.

[illegible]

Cenné vlastnosti Kimball

[illegible]

Pošlete si dnes pro úsporný plán a zdarma katalog. [illegible]

Zašlete kupon ... Pro úplné ... literální nabídky a knihu národních domácích zpěvů zdarma.
W. W. Kimball Company, Chicago.

W. W. KIMBALL COMP., 000 Kimball Hall, Chicago.
Laskavě zašlete mi zdarma váš 1916 katalog, váš úsporný plán ... a knihu národních domácích zpěvů.
Jméno ... Pošta ... Okres ... Stát ... R. F. D. ......

Dr. J. W. NOVÁK,
český zubní lékař
Pokoj 4, 206 Karbach Blk., 15. a Douglas ul.
Hodiny od 9 do 5. Tel. Douglas 5077.
V neděli v residenci 915 William ul., od 10 do 12 hodin dopoledne.
Tel. Tyler 1950-W

Dr. J. J. Warta
odborník očí, uší, nosu a hrdla.
Rose Bldg., pokoj č. 322.
16. a Farnam, Omaha, Neb.
V úterý a pátek od 7 do 8 h. večer.
Telefon: Office Tyler 1348-J
Residence Walnut 1612.

Český obchod s hudebními nástroji, mluvicími stroji ...
JOSEPH JIRAN
1331 West 18th Street, CHICAGO, ILL.

Nejstarší český lékař v Omaze **DR. E. HOLOVTCHINER** má svoji úřadovnu v čís. 309 Ramge Block, 15. a Harney ul. naproti Orpheum divadlu. Telefon v úřadovně: D 1438; telefon v obydlí: D 3985. Pacienty přijímá v obydlí, na 16. a Castellar ul., po 6. hodině večerní. X Ray zařízení. Češi, potřebující lékařské porady, jsou zdvořile zváni. — Ad

JOHN R. ŘÍHA
— český advokát —
[illegible]

ZPRÁVY Z GRANGER, TEX.

Dne 2. dubna 1916.

— V úterý, dne 28. března, byl pořádán velký banket našimi hasiči v síni S. P. J. S. T. Sbor dobrovolných hasičů pozůstává hlavně z našinců a mezi činnými jsou: J. H. Huser, T. T. Škrabánek, H. J. Kotrla, F. L. Machů, Frank Martinets, Karel Kulhánek, Jos. Jarolím, a jiní. Chtěli povzbuditi zájem mezi obchodníky, tak na své útraty přichystali pro 100 lidí jídla, opatřili hlavního řečníka vlp. P. A. Heckmana z Temple a pak některé jiné z Georgetown a Dallas. Mluvilo a jedlo se a každý byl vesel. Mayor města slíbil, že učiní vše možné, aby byl zaopatřen hasičům motorový povoz. Peněz prý má město dost. Vlp. Heckman se ujal slova a když tak činí, je vždy na pravém místě. Pisatel již zná osobně vlp. Heckmana dlouhou dobu a může říci, že v Temple se o něm mluvilo, že je nejoblíbenější a nejznámější osobou v celém tom okolí, že jest vážen a ctěn ze všech stran, a při banketách v Temple po 20 roků, kde bylo shromážděno přes 1,000 mužských osob z celého okolí, hrál vždy hlavní úlohu při řečnění. Proto již po druhé byl pozván do Granger, neb nikdy nezklame.

— Stařeček Škrhák, stár asi 75 roků, zemřel u svého syna, Fr. Škrháka v sobotu. Jeho pozůstatky budou uloženy na starý katolický hřbitov v pondělí ráno a vlp. Fridal vykoná smuteční obrady.

— Otec našeho J. A. Kubaly, Jan Kubala, st., z Fayetteville, byl zde na návštěvě tento týden.

— Vinc. Vašina od Plum Fayette okresu byl v našem městě ve středu za důležitou soudní záležitostí u našeho Emila J. Motise. Prostřednictvím téhož pravníka podala tento týden žalobu o rozvod pí. Marie Knápková od svého muže Jana Knapkea. Oba bydlí při Jarrell.

— Jan Dušek zaujal místo kuchaře u Rozackého a Kotrla a má vždy čerstvé ryby.

— H. J. Kotrla odjel do Ealinger v pátek ráno obdrzev telefonickou zprávu, že jeho otec tam zemřel. — J. O. Dusek je opět na svém starém místě a vítá svoje známé.

— Vydatně zde zapršelo v sobotu ráno. Spadlo za 30 minut asi 3 palce vody — dle výroku W. A. Klečky, který má svoji zkušební povětrnostní stanici.

— Wm. Musil z Georgetown je doma na besedě.

— Frank Rozacký, Eug Jelinek Emil J. Motis a Karel Vítek se chystají na lov ryb na delší dobu, asi 9 mil východně od Granger, kde Jelínek a Rosacký vlastní svůj pozemek při řece S. Gabriel. Mají člun, asi 20 šňůr a síť na miny. Tak budeme viděti, jak budou míti štěstí.

— Náš Emil J. Motis odjel v neděli večer do Houstonu do schůze výkonného výboru českého podporujícího spolku proti ohni, bouři atd., B. V. O. S., pro který je pravním rádcem.

Zpravodaj.

ZPRÁVA Z FARWELL, NEB.

3. dubna 1916.

— Dne 25. března asi okolo jedné hodiny odpolední roznesla se bleskurychle zpráva, že manželka p. Antonína Nováka dokonala svoji životní pouť, a že jí není již více mezi živými. Ačkoliv jsme věděli, že pí. Nováková jest těžce nemocna, přece žádný neočekával tak zlých následků. Pí. Nováková se narodila 1. listopadu roku 1882 v okresu Saunders v Nebrasce. Její dívčí jméno bylo Barbora Volfova a v roce 1899 se provdala za p. Františka Fujana a z manželství jejich vzešly 2 dítky — Klára a Emil — nyní 14 a 12 roků staré. Po pětiletém manželství jejich se p. František Fujan roznemohl a po krátké nemoci zemřel — musel odejíti tam, odkud již není více návratu, a zde zanechati jemu to nejdražší. V roce 1905 přijela pí. Fujanová do okresu Howard, kde se seznámila s panem Antonínem Novákem a za nedlouho se za něho provdala. Z jejich manželství vzešlo 6 dítek; bohužel, však nebylo jí dopřáno, by se mohla déle se svými dítkami těšiti. Paní Nováková obdařila svého chotě dvojčatky mužského pohlaví, z nichž jeden chlapeček zůstal na živu, kdežto druhý přišel na svět již mrtvý. Zdálo se, že pí. Nováková po své nemoci pokračuje dosti dobře, a žádný si nemyslil, že to bude mít tak zlých následků. Přece ale, byla to ta smrt, která na ni čekala, aby ji odervala od svých drahých dítek a chotě, které ona tak vroucně milovala a o něž se tolik pečlivě starala; musela navždy odejíti od celé své milované rodiny — od dítek v tak útlém stáří. Vždyť se nám všem zdálo, že to nemůže ani být pravda, aby matka od tak malých dítek složila své ruce v klín a tak sobě klidně odpočívala. Věru byl to smutný pohled na ty malé dítky, když volaly po své matince a natahovaly své ručičky po klice, by sobě otevřely dvéře a pohlédly, kde jejich matička spí věčný spánek. Všichni, kdož se se zesnulou seznámili, museli ji pro její mírnou a dobrou povahu milovati; byla to starostlivá matka a vzorná manželka. Všechen její nejdražší čas věnovala jenom pro svoji rodinu. Byla pracovitá, tak jako včela, nikdy nesložila svoje ruce v klín, až v osudný den, 25. března. Pohřeb její se odbýval 28. března z domu smutku, kam se dostavili dva duchovní, jeden z Pozňan a druhý ze St. Paul. Asi okolo desáté hodiny ranní byla vyzdvižena rakev s její tělesnými pozůstatky z domu, při čemž zahrála Farwellská kapela smuteční píseň a zvolna se kráčelo ku pohřebnímu vozu. Bylo to srdcervoucí loučení, neb jak bylo viděť, i ti nejotužilejší muži museli slzet. Na to byla rakev vložená do pohřebního vozu, s mnoha věnci a různých květin a průvod se začal zvolna ubírati ku Varšavskému hřbitovu, kde jest zároveň český chrám páně, v němž se za zesnulou odbývala mše sv., při které hrály a zpívaly milosrdné sestry z Pozňan. Byl to jeden největší pohřeb, jaký se kdy odbýval na waršavský hřbitov a kde jsou její tělesné pozůstatky k věčnému odpočinku uloženy. Zesnulá zde zanechává osm truchlících malých dítek, manžela, matku, bratra a jednu sestru, pí. Kremláčkovou a celou řadu jiných přátel. Otec zesnulou předešel již před několika roky a který jest též uložen na zdejším hřbitově k věčnému odpočinku. Přátelé, již na pohřeb se dostavili, byli matka zesnulé, bratr pan Volf s manželkou z Prahy, Neb., Vinc. Šafařík z Tampa, Kans., Alois Horký z Omaha, Neb., pí. Marie Bašuská z Omaha, Neb., Ed. Kutel s manželkou z Palmer, Neb.

Všem pozůstalým vyslovujeme tu nejhlubší soustrast, a zesnulé budiž země lehkou.

Jan Horký.

NOVINKY Z CLARKSON, NEB.

— Přednáška Sokola Jana Sedláka, v neděli v síni Z. Č. B. J. odpoledne odbývaná, byla pozorně vyslechnuta a nadšeně přijata všemi přítomnými. — Bohužel, že jich však bylo málo! — Přednáška Sokola Sedláka týkala se zprvu dějin Sokola, dále částečně z dějin českých o pohnuté době po bitvě na Bílé Hoře a pak o poměru naší národnosti a vlasti s rodem Habsburků — Rakouska. Před započetím přednášky bylo uvedeno 12 Sokolek a 16 Sokolů a sice Sokolem Sedlákem, jenž novým členům objasnil celý účel a povinnosti Sokolstva případnou a do duší mluvicí řečí, kteráž nadšeným potleskem byla přijata. Před společnou veřejnou schůzí a uvedením nových členů a členkyň, zahrála Sokolka Ludia Hejtmanková na piano sokolský pochod a po přednášce zahrála opět několik vhodných kusů a to velmi skvostně. — Pak odebralo se veškeré členstvo Sokola a Sokolic do jídelny, kde byla připravena pro všechny bohatá večeře.

Musím se též zmíniti, že mě těšilo, jak noví členové a členkyně, ač jsou pouze to jen mladí lidé a zde rození, krásně české písně zpívali, a to buď společně anebo každá část zvlášť. Po večeři následovalo trochu nevinné zábavy.

Jednu věc musím podotknouti, že členů Sokolů již stávajících, t. j. starších, bylo skorem polovic nepřítomno. Proč to? nevím, ale bylo a je to velmi smutné, že i ti, kteří od české národnosti jsou živi ani ti se neukázali. Jaký úsudek si může o takových Sokolech a zároveň lidech, z českého lidu žijících, dobrý Čech učiniti?

— V sobotu večer navrátil se domů p. Jos. M. Mundil ze své cesty po státu Missouri, kterou konal po 14 dní pro své zotavení. Přijel domů dosti osvěžený, ale dosud ne zcela. No, ono to jarní počasí mu vypomůže.

— V sobotu ráno to jest na den prvního aprile dostal Frank Hrdý od své manželky "aprílem" roztomilou dcerušku, ze které má velikou radost. Gratulujem.

— Louis Krajíček s rodinou byl v úterý v Howell na návštěvě u četných svých přátel.

— Jelikož Petr Žák vyprodal svůj obchod se živým dobytkem, zůstal zde pouze jeden český podobný obchod a sice Bernarda Jonáše a jeho synů, jehož hlavním řiditelem je Adolf Jonáš. Jest zajisté dosud v paměti všech krajanů, v okolí Clarkson bydlících, že p. Bernard Jonáš udržoval od prvních dob obchodování, tu nejvyšší cenu. Ze všech stran z okolí vozili prasata a prodávali pouze jemu i hovězí dobytek; až pak, když započal p. Žák, roztrhl se onen obchod na dvě strany. Doufáme, že nyní opět Jonášů obchod bude stejně tak farmery podporován, jako za prvých dob, neboť on pomohl k zvýšení ceny zde v Clarkson.

— Karel Kovanda odejel v úterý do Geneva, Neb., za obchodem.

— Ve středu, 5. dubna před polednem, roznesla se našim městečkem zpráva, že Josef Najman, zdejší osadník, zde před 42 roky rozený, v Omaze v nemocnici, kdež byl v léčení od úterý, 28. března, zemřel. — Zesnulý trpěl již po několik roků jistým neduhem, ale stále mohl při tom pracovati na své farmě, nalézající se 2 míle jihozápadně od Clarkson, až asi před rokem podrobil se v So. Omaze operaci, která se zdála být zdarnou, ne však dlouho. Dostavil se totiž opět jeho dřívější neduh a on již nebyl práce tak schopen, přece ale při tom neuichl. Proto odebral se znovu do Omahy k léčení, z něhož již co živý a vždy statný muž nevyšel, nýbrž jeho tělesné pozůstatky dovezeny byly sem do Clarkson ve čtvrtek večer. Další podám zítra, neboť nemám dalších informací.

— Ve čtvrtek m. t. přijel sem Frank Krahulík z Ord, Neb., na návštěvu a v úterý přijela sem za ním jeho manželka s dceruškou. Manželé Frank Krahulíkovi mají zde v Clarkson, Howell, Dodge a West Point velmi značný počet přátel, proto všechny chtějí navštíviti. Velice mně bylo milé, že neopomenuli i moji domácnost navštíviti.

— Ve čtvrtek odtud do Omahy odjel Jan Nezdara, náčelník Texaské Župy Národní Jednoty Sokolské, jenž zde strávil několik dní návštěvou.

— Sl. Albín Jirovská, která zde byla po 14 dní u svého bratra Ed. Pánka a ostatních přátel návštěvou, odejela ve čtvrtek zpět do svého domova, to jest do Omahy. S ní zároveň zde dlely návštěvou pí. Frank Knappova a její matka, pí. Jos. Voleňcová z Omahy.

"**Má červené, buclaté tváričky** a spí zdravě po celou noc," vyjadruje se pí. Regina Bardin ze Speonk, N. Y., píše o svém nemluvněti. Praví dále: "Vaše Hoboko jest skutečně nepřekonatelné. Nikdo to neví lépe než ten, kdo má rodinu a tohoto léku upotřebil. Dala jsem svému nemluvněti Hoboko když mu bylo šest týdnů, neboť mělo hroznou zácpu. Měla jsem sedm dětí, ale tohle nejmladší jest nezdravější ze všech. Má červené, buclaté tváričky a spí zdravě po celou noc. Toto nemohla jsem říci o žádném z mých druhých dětí. Jsem přesvědčena, že užívání vašeho Hoboka jest tomu příčinou. Pomohla jsem také svým sousedkám v pečování o jejich maličké pomocí Hoboka a ony všechny ho velebí."

Není léku známého, který by tak brzo zdomácněl jako Dra. Petra Hoboko. Není na prodej v lékárnách. Zvláštní jednatelé dodávají ho lidem přímo z laboratoře vyrabitelů, Dr. Peter Fahrney & Sons Co., 19—25 So. Hoyne Ave., Chicago, Ill. — Advertisement.

Victrola
české rekordy, šicí stroje, zvětšování a rámování obrazů.
JOHN HOFMAN,
1246 So. 13. St. 1-26-tf Omaha.

4.00 Nejlepší 22-k zlaté korunky, bílé korunky, Můstkové práce, za zub **4.00**
Nejlepší plátky, $5, $6 a $10
Ošetření, $1.00
Vyplňování stříbrem, 50c.

Jste-li nevrlými

Možná, že jste nevrlými, aniž byste věděli nad čím. Vsadím čtvrťák, že jsou toho příčinou vaše zuby. Nemůžete tomu připustit, abyste byli neustále nevrlými, když při vedením zubů do náležitého pořádku, budete se cítit mnohem lépe, nežli jako znovuzrození.

Polkněte to; nemůžete-li to polknout, plivejte!

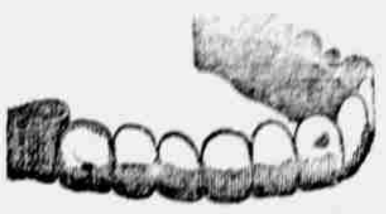

Dejte nám příležitost s vámi ohledně vašich zubů pohovořiti. Veškerá práce zaručena na deset roků. Prohlédněte si náš ceník a porovnejte jej s cenami, jež jste jinde za práci zaplatili.

Nahradíme jízdné na 50 mil na smlouvy z venkova na $10.00 neb více.
Úřadní hodiny: Od 8:30 do 6; ve středu a v sobotu až 8 večer; v neděli od 10 do 1:30.

McKenney, Dentist
The Man, Who Put T—EET in TEETH.
14. a Farnam St., 1324 Farnam, Omaha. Tel. Douglas 2872.

Sam K. Greenleaf
hlavní klerk v úřadovně
okresního a městského pokladníka
republikánský kandidát za
okresního klerka

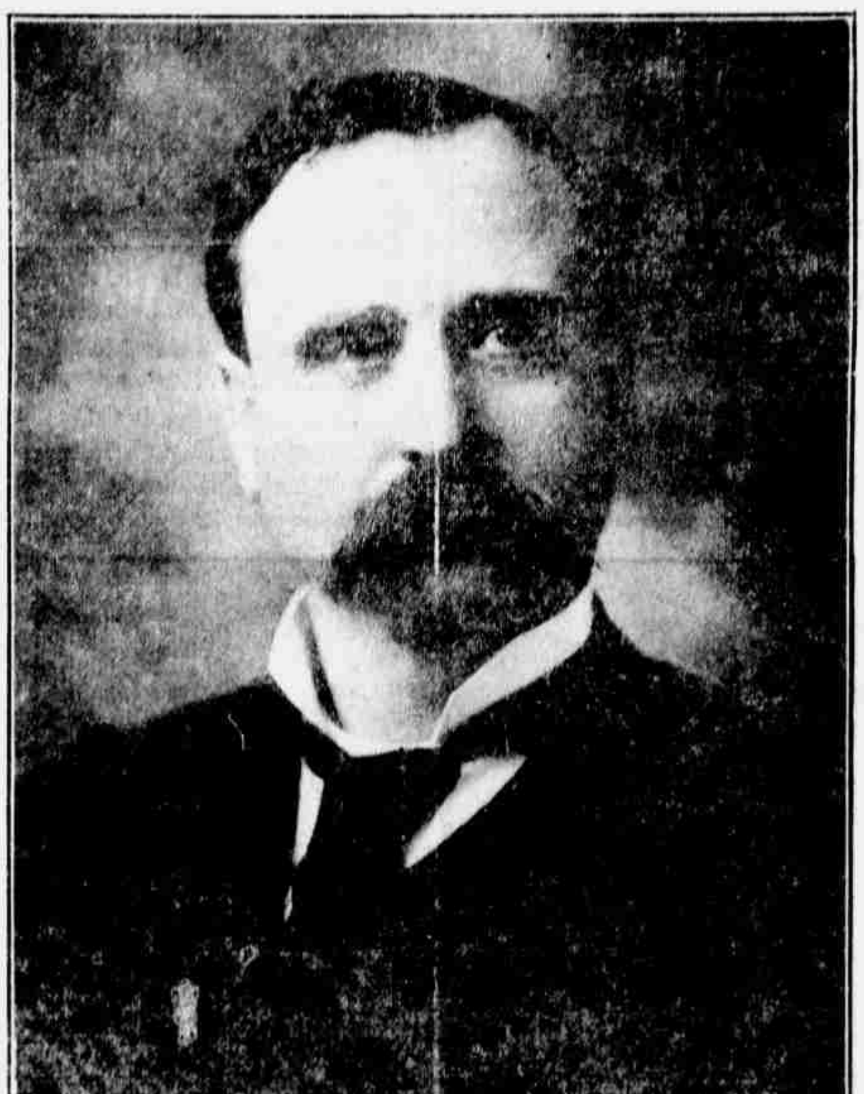

Kongresník
Chas. H. Sloan
kandidát pro znovunavržení na republikánském lístku
při primárkách 18. dubna 1916
Jest přítelem Čechů a nikdo neměl by opomenout svého hlasu mu dáti

HLASUJTE PRO
Gould Dietz
za delegáta do
Národní Republikánské Konvence