ZPRÁVY AMERICKÉ

OSTRÝ PROTEST SPOJ. STÁTŮ

Americký velevyslanec Morgenthau v Cařihradě dostal instrukce, aby protestoval u turecké vlády proti zrušení tak zvaných kapitulací, totiž smluv, jimiž chránění byli cizinci v říši osmanské. Depeše zaslaná velevyslanci sekretářem Bryanem zní: "Upozorněte osmanskou vládu, že vláda Spojených Států nesouhlasí se snahou císařské vlády zrušiti kapitulace. A dále, tato vláda neuznává, že osmanská vláda má právo zrušiti kapitulace neb že její jednání k tomu cíli může míti nějaký účinek na práva a výsady získané pod kapitulačními smlouvami." Turecko ony kapitulace přirozeně považuje za ponižující pro sebe a chtělo využitkovati přítomné situace v Evropě k zbavení se jich, avšak narazilo na silný odpor u všech evropských vlád.

HAVÍŘI SCHVÁLILI WILSONŮV PLÁN.

Coloradští unioví havíři na sjezdu konaném v Trinidad, schválili ve středu pozdě odpoledne mírový plán presidenta Wilsona. Hlasování, jež předsevzato bylo po dvoudenní ostré debatě, bylo 83 proti 8 hlasům. Ve čtvrtek také společnosti přistoupily na mírový plán presidentův.

NEŠTĚSTÍ V UHLODOLE.

Dvanáct mužů bylo zasypáno v uhlodole v Eureka, Utah, ve 3 hodiny ve čtvrtek ráno a není naděje na jich zachránění. V 8 hodin večer přišlo se na první z dvanácti těl, a poněvadž bylo na něm pouze málo země, převládá mínění, že onen havíř, John Knipe, byl okamžitě usmrcen výbuchem následovavším sřícení se stěny šachty. Vešlo tam třináct mužů a z těch pouze jeden, John Wick, se zachránil.

STRAŠNÉ ŽELEZNIČNÍ NEŠTĚSTÍ

Sedmadvacet osob utonulo, když vlak na dráze St. Louis & San Francisco vjel do průtrže mračen a dvě káry se svalily do rokle vodou naplněné.

Sedmadvacet osob utonulo minulé úterý časně ráno, když vlak St. Louis & San Francisco dráhy, západním směrem ujíždějící ze St. Louis do Texasu, vjel do průtrže mračen dvě míle západně od Lebanon, Mo. a dvě káry svalily se do hluboké rokle, kterou voda velikou prudkostí se hnala. — Osmnáct osob bylo poraněno, deset z nich nebezpečně. Do středy do večera čtyřiadvacet mrtvých bylo stotožněno.

Nehoda udála se na ostré zatáčce při hluboké rokli, jakých jest mnoho v krajině pohoří Ozark. — Po několik hodin vlak jel velmi zvolna, ježto strojvedoucí se obával, že silné deště uvolnily kolejnice. Zrovna když lokomotiva vjela na zatáčku dvě míle od Lebanon, strojvedoucí O'Brien spatřil průtrž mračen, jež jako zeď tyčila se před ním.

Ačkoli vlak jel rychlostí pouhých 15 mil za hodinu, strojvedoucí uzavřel páru, avšak nežli mohl zastaviti, vjel již do spousty vod. Dvanáctistopový násep, na němž trati vedeny byly přes rokli, byl podemlet a kolejnice uvolněny. Parostroj a poštovní a zavazadlová kára minuly nejhlubší část rokle, a ačkoli vyjely z kolejí, zůstaly na trati, kdežto kuřácká a pohovková kára svalily se do hlubiny. Topič, jenž nejspíše chtěl seskočiti, byl usmrcen, kdežto strojvedoucí vyvázl bez všeliké nehody. Žádný z poštovních klerků a expressních zřízenců nepřišel k zranění. Čtyři spací káry zůstaly na kolejích.

Mnozí z cestujících ve spánek pohřížených, zahynuli dříve než se vzpamatovali, jiní vyšplhali se z oken a doplavali v bezpečí. Jedna ošetřovatelka, slečna Nona Campbellova ze St. Louisu, vylezla na převrženou pohovkovou káru a zachránila pět cestujících, jimž z oken pomohla.

Vzalo to hodně dlouho, nežli doprava na tratích mohla býti zahájena.

JAKÁ BUDE 'VÁLEČNÁ DAŇ.'

Dle dohodnutí demokratické konference a administračních vůdců, předloha v zájmu opatření dodatečných důchodů byla přepracována. Na banky s kapitálem a přebytkem nepřesahujícím $25,000, bude uvalena daň $50 ročně a $2 za každý dodatečný $1,000; na akcionáře, $50; na majitele zastaváren, $20; na obchodní makléře, $20; na makléře v celnicích, $10; na majitele musei a tanečních síní, $100; na cirkusy, $100; na veřejné výstavy, $10; na kuželníky a kulečníkové místnosti, $5 za kulečník neb kuželník; na obchodníky s tabákem, $12; na vyrabitele tabáku a doutníků, $6 až $24. Zvláštní důchodové kolky navrhovány jsou následující: — Bankovní čeky, 2 centy; bankovní poukázky, 2 centy za každých $100; směnky, 2 centy za každých $100; poštovní peněžní poukázky, 2 centy za každých $100; expressní stvrzenky, 1 cent; nákladní lístky neb stvrzenky, 1c.; telefonní depeše, které stojí 15 centů neb více, 1 cent; dluhopisy, 50 centů; vkladní certifikáty, 2 centy za každých $100; certifikáty na odškodné, 25 centů; certifikáty jinak nevyznačené, 10c.; chartery (výsadní listiny), $3 až $10; překupnické kontrakty, 10 centů; přenosy, 50 centů za každých $500; telegrafní depeše, 1 cent; pojistky na život, 8 centů za každých $100; pojištění všeho druhu, půl procenta; nájemné smlouvy, 25c až $1; hypotéky neb úvěrní přenosy, 25 centů za každých $1,500; plnomocenství k hlasování, 10 centů; plnomocenství k prodeji, 25 centů; protesty, 25 centů; nákladní stvrzenky, 25 centů.

PROZATÍM SE PRÝ NEDÁ NIC DĚLAT.

Ve čtvrtek obdržena byla v Bílém Domě depeše od amerického velevyslance v Berlíně, kde týž sděluje, že měl rozmluvu s říšským kancléřem německým, jenž projevil náhled, že president Wilson měl by se obrátiti na spojence, Anglii, Francii a Rusko s dotazem, zdali byli by nakloněni mluviti o míru. Německu byla prý válka vnucena a tudíž nemůže vyjíti iniciativa od něho a mimo to německý lid spatřoval by v tom známku slabosti. Vzhledem k tomu však, že Anglie, Francie a Rusko zaujímají totéž stanovisko, totiž, že válka byla jim vnucena Německem, nedá se prozatím nic dělat dle mínění presidenta Wilsona. Dlužno vyčkati, stane-li se v budoucnosti něco, čím nabídka prostřednictví se strany Spojených Států byla by vítanější válčícím národům. Velevyslanec německý Bernstorf pravil, že řeči o míru povstaly zde ve Spojených Státech. "Žádný trvalý mír není možným," pokračoval, "kdyby Německo bylo donuceno vzdáti se jediného čtverečního palce území. To týká se osad, jakož i císařství samotného. Jest zcela jasno, že kdyby nějaké území bylo vzato, Německo znova by se ozbrojilo až po zuby."

SRÁŽKA VLAKU S ELEKTRICKOU KAROU.

Devět osob bylo usmrceno a asi patnáct poraněno ve čtvrtek časně ráno, když nákladní vlak Illinois Central dráhy srazil se s elektrickou karou blíže Binghampton, předměstí Memphis, Tenn. Kára vržena byla s vysokého náspu a přední nákladní káry vlaku svalily se na ni.

ŽÁDÁ O POMOC PRO BELGIČANY.

Pí. Vandervelde-ová, která se svým manželem, belgickým ministrem státu, přijela do Ameriky, vydala v New Yorku provolání k americkému lidu, v kterém líčí zoufalý stav válkou spustošené země a žádá o pomoc. V provolání praví, že tisíce její spolukrajanů "ztratili všecko, co měli, půdu, obydlí, farmy, peníze, ba i nástroje, jimiž si denní chléb vydělávali. Na tisíce jest jich bez oděvu a stali se bludnými poutníky po světě." Provolání pí. Vandervelde-ové našlo mocný ohlas v americkém lidu.

TYPY ANGLICKÝCH OŠETŘOVATELEK, NYNÍ VE SLUŽBĚ VE VÁLCE.

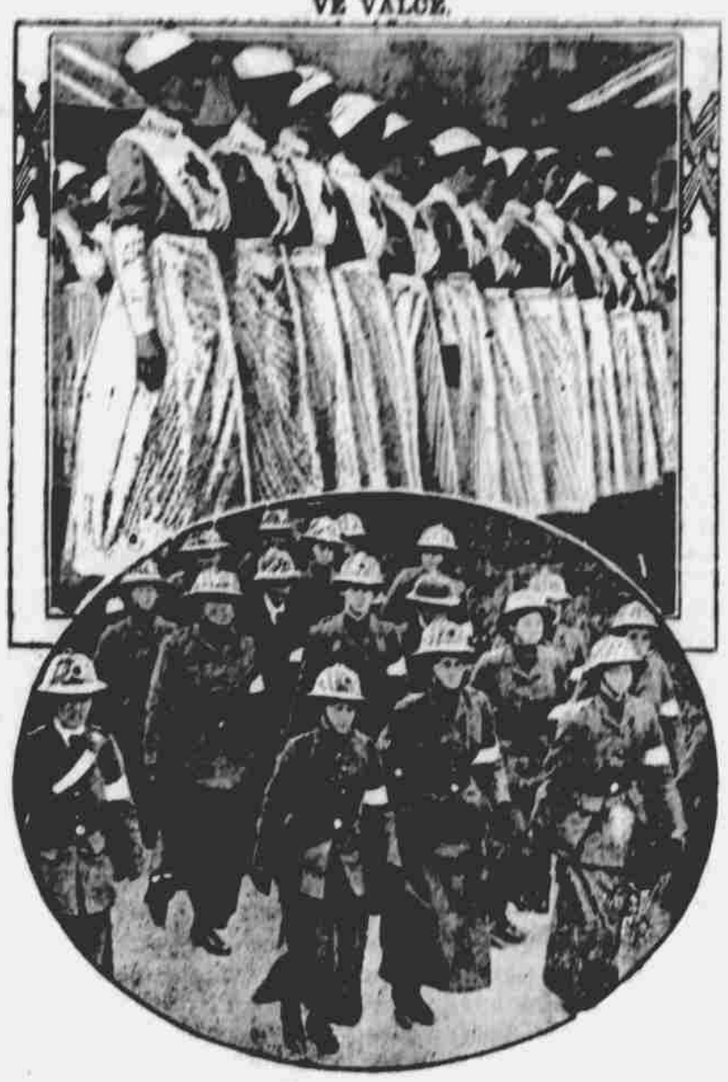

Photos copyright, 1914, by American Press Association.

Rok tento, v němž zuří největší válka v historii, jest zároveň padesátým výročím Červeného Kříže. V 1864, když občanská válka v této zemi schylovala se ku konci, konvence národů sešla se v Ženevě ve Švýcarsku a uveřejnila a schválila pravidla o působnosti Červeného Kříže. Od té doby byly v nich provedeny změny, aby zajištěna byla bezpečnost ošetřovatelek ve válce. Pod poslední revisí z r. 1906 Červený Kříž uznán byl třicetipěti národy a pod těmi změněnými pravidly působí nyní v Evropě. Hořejší obrázek představuje pravidelné ošetřovatelky Červeného Kříže v Anglii, dolejší četu ošetřovatelek yorkshireských, jež tvoří zvláštní sbor, nosí vojenské uniformy a podrobeny jsou vojenské mu výcviku.

AMERICKÉ VOJSKO Z MEXIKA ODVOLÁNO

Stalo se to na žádost prozatímního presidenta Carranzy, jenž přesvědčil washingtonskou vládu, že přítomnost našeho vojska ve Vera Cruzu dráždila pouze mexický lid.

Vyklizení Vera Cruzu nařízeno bylo presidentem Wilsonem minulé úterý. Američtí vojáci, kteří spolu s praporem námořní pěchoty měli obsazený hlavní mexický přístav od 21. dubna, vypraví se domů tak rychle, jak bude možno přepravní lodi pro ně opatřiti a brzy potom veškeré válečné loďstvo, kromě několika lodí s mělkým ponorem, bude odvoláno.

Rozkaz v zájmu vyklizení byl formálně ohlášen v Bílém Domě po dlouhé schůzi kabinetu. Jest to závěrečná kapitola druhého branného konfliktu mezi Spojenými Státy a Mexikem, v němž asi dvacet Američanů bylo zabito, téměř sto poraněno a kolem tří set Mexikánů bylo zabito neb poraněno.

Z Bílého Domu vydáno bylo obšírné prohlášení, v němž jest vysvětlováno, proč president se odhodlal k odvolání našeho vojska a loďstva. V prohlášení tom praví se mezi jiným:

"Mexický náčelník (Carranza) dokazoval—a v tom byl podporován generály Villou a Obregonem — že mexický lid by nerozuměl neustálé přítomnosti amerického vojska na mexické půdě, že jistě by jej to dráždilo, ať sebe lepší byly by úmysly americké vlády a ať sebe více administrace ve Městě Mexiku byla by s tím spokojena. Mexický náčelník dokazoval, že žádná volba nemohla by býti volnou a bez donucovacích vlivů, kdyby část mexického území byla kontrolována americkou hotovostí. Dále poukazoval též, že otázka přítomnosti amerického vojska mohla by se státi předmětem domácích sporů a vésti k vážným následkům."

Někteří členové presidentova kabinetu nesouhlasili prý s odvoláním vojska a loďstva z Vera Cruzu, avšak dali se přesvědčiti, že bude tím nejlépe poslouženo zájmům jak Mexika, tak Spojených Států.

Ve Vera Cruzu pod velením generála Funstona bylo 7,200 vojáků.

NOVÉ POZEMKY OTEVŘENY K OSAZENÍ.

V odboru vnitra ve Washingtoně oznámeno bylo ve čtvrtek, že sekretář Lane podepsal formální rozkaz, kterým dle zákona o větších domovinách otevírá se k osazení přibližně 3,600,000 akrů půdy v Californii, Mexiku a Washingtoně. Pozemky tyto rozděleny, jak následuje: 750,000 akrů v Californii, v okresích San Bernardino, Kern a Mercer; 2,500 akrů v Novém Mexiku, většinou v San Miguel, Union, Chaves, Luna a Guadalupe okresích; 100,000 akrů v Coloradu, většinou v Routt a Rio Blanco okresích a 250,000 akrů ve Washingtoně, většinou v Yakima, Kittitas a Grant okresích, na sever a na východ od North Yakima a menší rozlohy v Okanogan, Farry a Douglas okresích.

WILSON MÁ VÉSTI MÍROVÉ HNUTÍ.

President Wilson přijal v pátek appel od žen všech národů, aby postavil se v čelo hnutí na skončení evropské války. Listina byla donesena do Bílého Domu pí. Rosikou Schwimmerovou z Uherska, sekretářkou mezinárodní ženské sufražetské alliance. Rovněž v pátek požádán byl president delegací zastupující národní konferenci Přátel (náboženské sekty), by svolal sjezd národů za účelem utvoření světového parlamentu k urovnání válek neb sporů, z nichž války mohly by povstati.

ZTRÁTA NA DOVOZU I VÝVOZU.

Dovoz za měsíc srpen byl menší nežli v kterémkoli měsíci od listopadu 1911 a vývoz ten nejnižší od srpna, 1909. Obnášel totiž dovoz zboží za srpen $29,399,496 u porovnání se $137,651,553 v srpnu 1913 a $154,756,770 v srpnu 1912; kdežto za osm měsíců skončivších srpnem, dovoz měl hodnotu $1,269,992,869, proti $1,156,300,228 v 1913 a $1,188,075,234 v 1912. Vývoz za srpen obnášel $11,337,545, u porovnání se $187,909,785 v srpnu 1913 a $167,844,871 v srpnu 1912, kdežto v osmi měsících skončivších srpnem, obnášel $1,311,319,707, proti $1,515,182,157 v 1913 a $1,416,346,429 v 1912.

MOHOU PODAT VYSVĚTLENÍ?!

Zajisté všichni jste obeznámeni se skutečností, že prohibiční strana zasazuje se každým možným spůsobem oloupiti vládu Spojených Států o jisté důchody pivovary a lihovary a výrabiteli vín odváděných, mezi tím co v přítomné době ve Washingtoně se agituje o to, aby na vyrabitele lihových nápojů byla další daň v obnosu jednoho sta millionů dollarů uvalena.

Naskytá se tu psychologický okamžik, naléhati totiž na to, aby tito obchodu ničitelé poplatníkům vysvětlili, jakým spůsobem a prostředky mohou nahraditi důchody, které nyní pivovary, lihovary a vyrabitelé vín platějí, ježto bez těchto důchodů vládní schodek dosáhl by dnes přes čtyři sta millionů dollarů — a nikoliv jedno sto millionů dollarů.

Toto jest zajisté jen poctivá otázka a, pakli tito samozvaní opraváři jsou upřímní a poctiví, jest jejich nyní čas, aby ukázali obchodnímu světu, jak oni by vlastně finanční důchody vládě, bez uvrhnutí této zápovědné daně na průměrný obchod, opatřovali?!

PARNÍK SHOŘEL.

Parník Nueces na dopravu cestujících od linie Mallory, kotvící v Hoboken, N. J., shořel až po vodní čáru v pátek a po nějakou dobu oheň vážně ohrožoval přístaviště. Na parníku Nueces, který jezdí mezi New Yorkem a Tampou a Mobile, konány byly nějaké správky, když požár vznikl. Devět členů mužstva, kteří se tam v tu chvíli nalezali, bylo zachráněno.

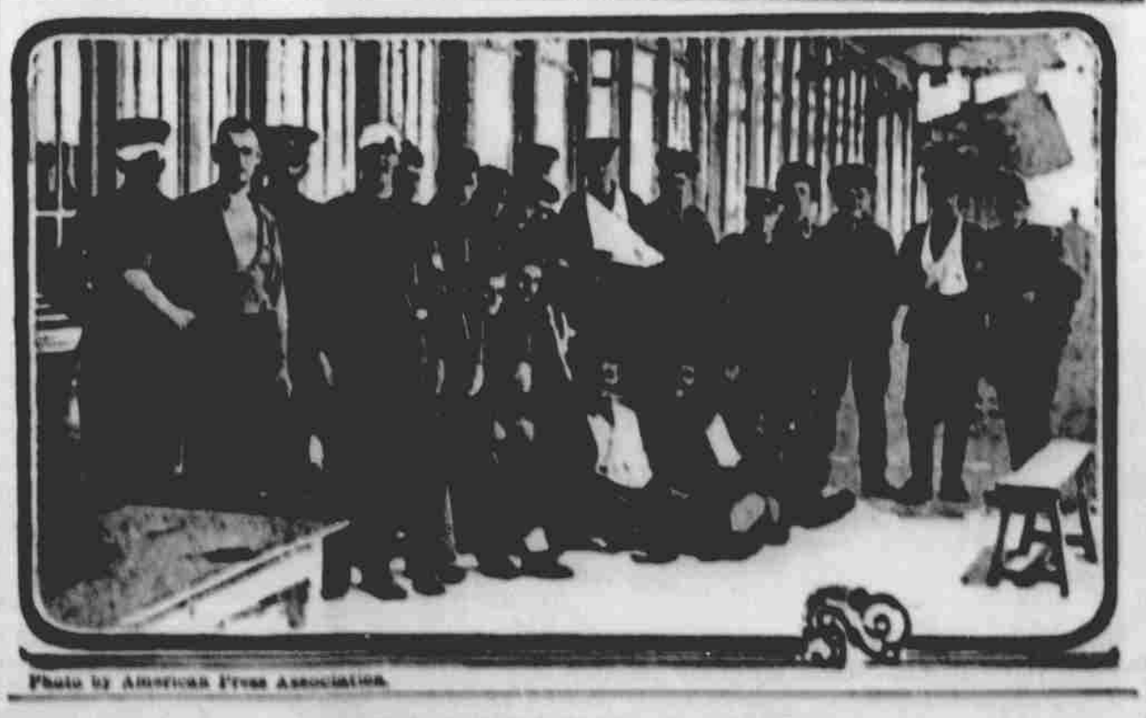

Photo by American Press Association.

RANĚNÍ BRITIČTÍ VOJÁCI VE FRANCII.

MALÝ OZNAMOVATEL

Pod tímto oblavením uveřejňujeme různá menší oznámení jako: Přijme se — Prodá se — Koupí neb vymění se — Hledá se — atd. Za oznámky v Malém Oznamovateli počítáme za jedno uveřejnění 1 cent za každé slovo — každá číslice počítá se též za slovo. Mají-li dotazy býti adresovány na administraci, oznamovatel musí poštovné sám hraditi. Oznámky uveřejní se jen tehdy, je-li obnos přiložen — jinak zůstanou nepovšimnuty. — Menších oznámek než za 25c nepřijímáme.

Napište si oznámku ještě dnes, spočítejte slova a dle toho, kolikrát přejete si míti oznámku uveřejněnou, obnos přiložte a nám zašlete. S výsledkem jistě bude te více než spokojen. Dopisy adresujte na: Pokrok Publ. Co., 1417-1419 So. 13. Str., Omaha, Nebraska.

NA PRODEJ

$7,000 koupí 400 akrů, 2 míle od nádraží, kostelů atd., 1 míli od školy, mírně vlnitých, tmavě hlinité půdy. Žádné kamení. 50 akrů cenného lesa, 2 skupiny dobrých budov. Studniční voda. Navštivte: W. J. Bement, Sherman, Chatauqua Co., N. Y. Seznam zdarma, Ellis Bros., Springville, N. Y. Advertisement 9-4p.

PRODÁ SE nové zařízení pro holírnu. 3 hydraulické židle, zrcadla a veškeré potřeby za levnou cenu. Hlaste se neb pište na Frank Boutis, 1424 So. 13. Str., Omaha, Nebr. — Advertisement 10-2c

KRAJANÉ, POZOR! — Mám 40, 60, 80, 120, 160 a 200 akrů zařízené farmy v Clark County. Dále 40 akrů za $400.00 a 110 akrů za $1500.00. Podrobnosti sdělí: Frank P. Hroch, New Lisbon, Wis. — Advertisement 10-1p

PRODÁM DOMEK — při něm 3½ akru pole, jež dobře mi živí krávu a koně — 9 řad vinné révy, ovocné stromy všeho druhu. Jsem starý a nemohu již na tom pracovat — dobré vody dost — cisterna a pumpa. Cena dle dohody. Všecky potřebné stavby — každý se může přesvědčit. J. Dobrovolný, Waterville, Kansas. — Advertisement 10-2p

JEŠTĚ NĚCO POZEMKŮ na prodej v České Vesnici v Louisianě za původní, výborem odhadnutou cenu. Též několik postupů částečně vzdělaných farem. S úspěchem provozovati zde můžete drůbežnictví, zelinářství, sadařství, mlékařství, dobytkářství a všeobecné farmaření. Advertisement 8-8c

150 akrů 1½ míle od obchodů, kostelů, sýrárny; 125 akrů nepatrně vlnitých, hlinitá půda, les. Dobrý 10-světnicový dům, dobrá stáj, slepičník, domek na náčiní, prasečník, špýchar. Studniční voda. Dobrý sad. Zahrnuje v to 16 kusů dobytka, potah, píci, náčiní. Cena $5,200. Mírné splátky. Seznam zdarma. Ellis Bros., Springville, N. Y. — Advertisement 9-4p.

POSLEDNÍ laciná prerie ve vlhkém pásmu. Černá půda, pěkná poloha, žádný kámen, dobrá voda, blízko železnice. Daří se vše i kukuřice. Češi stále kupují. Cena $30—35 akr, příznivé podmínky. Též zařízené farmy a lesní pozemky — vše v okresu Mahnomen, Minn. Krajané, přijeďte se přesvědčit, že nic lepší pozemky než naše se prodávají ve starších osadách za $100 akr i dráže. Píšte: Charles Bůžička, Bejou, Minn. — Advertisement 36-tf.

Pro obchodníky a řemeslníky vládnoucí přiměřeným kapitálem naskytuje se znamenitá příležitost v rychle rostoucím městečku Libuši uprostřed České Vesnice. O bližší podrobnosti píšte jen česky na: The First Bohemian Village of America, Alexandria, Louisiana. — Advertisement 8-8c.

PRONAJME SE ihned hořejší poschodí, moderně zařízené, a pozůstávající ze 6 pokojů, koupelna, klosety, plyn a voda. Velmi příhodné zůstávání, kdo by chtěl držeti strávníky. Vhodné pokoje k pronajímání. Hlaste se v obchodě, v čís. 1401 Hickory ul. Advertisement 9-2p.

ZA PŘÍČINOU odjezdu do Minnesoty prodám obchodní budovu, též i obydlí (24x62 st.) za velmi nízkou cenu — $2,100.00. Část hotově a ostatní na čas. O další podrobnosti se hlaste u J. A. Vaňtlek, Bláha, S. D. — Advertisement 9-3c.

PŘIJME SE dívka do služby. Dobrý plat. 618 severní 40. ul., Omaha. Telefon Harney 980. — Advertisement 10-1p

Kotěra & Sloup
vlastní hojně zásobený obchod
grocerní a železářský,
č. 1261 So. 16. Str., Tel. Doug. 5573
Hospodyňky vždy rády pomůže, budou-li s námi obchodovati. Vždy čerstvé máslo a vejce. 4Tuf