Česko-americký přehled.

— Pod záštitou českého Uměleckého Klubu a Art Institutu, v Chicagu, jak tamní časopisy oznamují, bude se koncem května t. r. odbývati velká česká umělecká výstava a sice v parku Dvořákově. Zahájení výstavy má se státi způsobem stejně slavnostním, jako se zahajují výstavy Art Institutu, a očekává se, že i guvernér Dunne k téže zavítá. S výstavou spojeny budou též umělecké koncerty a přednášky o umění.

— Jak se z Elkhart, Ind., sděluje, velice lichotivého vyznamenání dostalo se Marii Vrbovcové, 14-leté dcerušce p. Vojt. Vrbovce, kterýž v zmíněném městě zaměstnán jest u firmy Conn Band Instrument Co. Dívka získala, totiž nejvyšší cenu za napsání článku "O souchotinách a jak jim zabrániti." Na zápasu podílely se školní děti v celém státu Indianě, počtem 300,000. Pro celý stát určeny byly jen dvě ceny, zlatá medaile, kterou dostala Marie, a stříbrná medaile, již dostala jiná dívka v jiném okresu. Marie je na svůj věk malé postavy, ale velice čilá a chápavá a dobře se učí. Nemá nikoho doma, kdo by jí mohl na práci té pomoci. Učitelka její dotvrzuje, že si všecko napsala sama, když byla důkladně prostudovala knihy a pamflety, které státní společnost protituberkulosní o té věci vydává. Marie narodila se v Čechách a přijela do Ameriky, když jí bylo šest roků.

— České sufražetky v New Yorku uspořádaly min. středu manifestační schůzi za rovnoprávnost žen v Národní budově v dohodě s anglickými sufražetkami. Hnutí toto má mezi českými ženami v New Yorku dosti značnou půdu, ačkoliv nelze popříti, že jest i mnoho těch, které stojí mimo hnutí.

— Dr. Aleš Hrdlička, anthropolog Národního musea Spojených Států, United States National Museum, byl jmenován členem carské Společnosti přátel přírodních dějin, anthropologie a ethnografie v Moskvě. Vysoká tato pocta předního vědeckého ruského institutu přináší s sebou uznání vědecké práce našeho krajana, která vzbuzuje úctu po celém světě.

— V min. týdnu k trvalému zmrzačení přišel v Maribel, Wis., známý krajan Št. Mleziva, farmář z tohoto okolí, teprve loňského roku ženatý. Mleziva řezal řezanku strojem, při čemž dostal se jednou rukou do nožů. Ruka byla mu až do zálokti uřízniuta. Těžce zraněný byl dopraven do nemocnice v Green Bay.

— V Clevelandu následkem nedorozumění nejspíše s milencem pokusila se v min. týdnu o samovraždu 19-letá sl. Josefka Lidova, v Čechách narozená a v čísle 64 Idlewood u paní F. L. Smithové sloužící a sice v obydlí svého snoubence, pana Jaroslava Jelínka, 4390 Martin ave., poživši rozředěný kostík ze zápalek. Z nemocnice, kam byla ihned ukvapená dívka převezena, se sděluje, že Lidová brzy se uzdraví. Děvče mělo se svým milým nějaké nedorozumění, bezdůvodnou žárlivostí přivoděné a samovražedný pokus následoval.

— Stav rev. Vaňka z Chicaga, jenž přišel k vážnému úrazu min. dnech při srážce automobilu s vozem pouliční dráhy, se poněkud lepší. Pacient nemůže však sebou dosud hnouti a chvílemi trpí velké bolesti a poleží si patrně ještě dlouho v Presbyterní nemocnici. Zranění sestává z tří zlomených žeber a poranění ledvin. Když se uzdraví, bude rozhodně dělší dobu i pak ještě k práci neschopný a musí se šetřiti.

— Minulý týden přijel do přístavu baltimorského parník Chemitz, od Severo-německého Lloydu. Zástupce rakouského konsulátu očekával příjezd parníku a když týž byl zakotven, dovoleno konsulárnímu úředníku přejíti na loď. Tam brzo úředník našel, koho hledal. Hledanou osobou byl krajan z Čech, Jan Masán, zaměstnaný při c. k. poště. Zpronevěřil prý 1,600 korun a ujel do Ameriky. Telegrafní dráty ale podávají zprávy rychleji, než mohl Masan cestovati, a tak byl již zde zástupcem rakouské vlády očekáván. Bude bezodkladně zpět deportován.

— V úterý m. t., když krajan Josef Zámiš, povoláním krejčí, vrátil se večer z práce domů, byl nemálo překvapen, shledav, že je v bytě, čís. 2535 So. Trumbull Ave., Chicago, tma a dvéře jsou zavřené. Klepal, ale nikdo mu nepřicházel otevříti. Polekaný, že se manželce něco přihodilo, Zámiš přivolal ihned domácího pana Nedvěda a za pomoci jeho vypáčeny dvéře vedoucí do kuchyně. Sotva se tak stalo, vnikli oba muži do kuchyně naplněné plynem. Na zemi, poblíže dveří, ležela Zámišová v bezvědomí a vedle ní seděla malá Eliška. — Zámiš zotvíral neprodleně okna, by zjednal přístup čerstvému vzduchu, načež věnoval veškerou pozornost manželce. Tato i dítko vyneseny na čerstvý vzduch a posláno pro dr. Faru a zároveň telefonováno pro pulmotor. Lékaři podařilo se šťastně pí. Zámišovou vzkřísiti a i dítko ošetřil. Zámišová v posl. dnech churavěla. Byla nastuzená a měla chřipku. Při vaření večeře ulehla a snad i usnula. Mezitím malá Eliška hrála si s kohoutkem u plynových kamen a úplně jej otevřela, tak že plyn plným proudem unikal. Pozoruhodné jest, že dítko, jež při zemi si hrálo, zůstalo při vědomí.

Úmrtí krajanů. — V New Yorku v min. týdnu po dlouhé nemoci zemřela krajanka Marie Kašová, rozená Poláková ve věku 41 let. Narodila se v Nové Lhotě v kraji čáslavském. — Dále zemřel zde po dlouhé a trapné nemoci krajan Vojtěch Salač ve věku 33 let. Narodil se v Teplicích v kraji litoměřickém a v Americe byl 6 let. — V Chicagu v min. týdnu zemřel p. Josef J. Častoral ve stáří 52 roků. Zesnulý narozen byl v Přeštovicích, kraj Písek v Čechách a v Americe dlel 42 let. — Dále ve stáří 49 let zemřela v Chicagu pí. Kateřina Hanušová. Narozena byla v Křeštovicích, kraj Písek v Čechách a v Americe dlela již delší řadu let. — Ve stáří 58 roků zemřela zde paní Terezie Burdová. Zesnulá narozena byla v Nitovicích v Čechách a v Americe dlela 32 roků. — Paní Anna Havlínová, rozená Preislerova zemřela v Chicagu. Zesnulá narozena byla v Hartlíkově, okres Pacov v Čechách a v Americe dlela 25 roků. — Dále ve stáří 76 let zemřel v Chicagu vážený krajan p. Michal Mrázek, jenž skonal po trapné nemoci kornatění cév. Pan Mrázek pocházel z Bezděkova na Klatovsku a do této země přijel před 46 lety. — Po delší nemoci ve stáří 55 roků zemřela min. středu pí. Marie Bašcová. Zesnulá narozena byla v Pololsku, okres Písek v Čechách. — Ten samý den zemřela pí. Barb. Hoffmanová, rozená Tauchenová, po dlouhé a trapné nemoci ve stáří 58 roků. Zesnulá narozena byla v Hražďově v Čechách a v Americe dlela 43 roky. — Předmin. úterý zemřela zde pí. Marie Bžochová, rozená Serhantová. Zvěčnělá pocházela z Křizanova na Táborsku a do této země přijela před 34 lety. — Dále v min. týdnu v Chicagu zemřel p. Josef F. Musil, kterýž do Ameriky přijel před 27 roky z Čech z Dolního Borku, kraj Tábor. — V Manitowoc okresu, Wis., min. čtvrtek zemřela náhle jedna z nejstarších tamních českých osadnic, pí. Ignác Pechová, u věku 65 roků. Stařenka zemřela žalem nad smrtí svého syna Štěpána Pecha, který zemřel co svobodný před dvěma měsíci. Smrt jeho brala si tak k srdci, že dlouho jej nepřežila. Zemřelá zrozena byla na Domažlicku dne 10. července 1849 a do Ameriky přijela s rodiči jako tříleté děcko. — V Clevelandu po nemoci téměř rok trvající, skonal v min. týdnu p. Mich. Strasser, bratr hostinského p. Jana Strassera na Central av., s nímž po léta v hostinské a restaurační živnosti působil. Pan Strasser byl rozen v Bavořích a v Americe pobyl 19 roků. — Tamtéž v min. týdnu zemřela pí Marie Hrabáková v poměrně mladém ještě věku 43 let. Pocházela ze Zbirova a v Americe žila 24 leta.

— V úterý m. t. večer za velké návštěvy odbýval se v Coliseu v Chicagu zápas Gustava Fríštenského s Chas. Cutlerem. Zápasu přikládána důležitost se strany sportovníků proto, že v případě vítězství Cutlerem mohl se Fríštenský utkati s Gotchem. Ale dopadlo to — jak chicagské české listy sdělují — jako s českými kandidáty v primárkách. V siláctví my Češi, jak se zdá, jsme u konce. Šmejkal to smutně dopracoval, Fríštenský také. Ani to vlastně žádný dlouhý zápas nebyl, stejně jako v případě Šmejkalově. O tom se říkalo, že ztratil hlavu, a nyní se totéž říká o Fríštenském. Velký rozdíl spočívá jen v tom, že Fríštenský předem v denních listech vyzval horkokrevné Čechy, aby na něho nesázeli, a tím ušetřil si kraval, jaký provázel porážku Šmejkalovu. I tentokrát šlo to báječně rychle. Poprvé ve 2 minutách a s vteřinách, podruhé v 8 minutách a 35 vteřinách byl slavný Čech přibit k zemi. Cutler svou zápasnickou převahu dokázal neobyčejně jednoduše trikem, poprve Fríštenského položil tak zvaným "chancery hold" a scissors on the arm, podruhé "chancery" a "reverse body lock." — Amerika byla tedy zachráněna. Jak "kulturní" je to zápasení, ukázal další zápas mezi Samsonem a De Rouenem, který byl tak surový, že sám náčelník policie, který jistě něco snese, musil je napomínati k umírnění. — "Národ" píše: "Co se týče Čechů, ti na zápas tento pohlížejí s nedůvěřivým zrakem a ani po porážce Fríštenského nevěří, že Cutler je lepším zápasníkem, a mnoho bylo těch, kteří tvrdili, že peníze světem vládnou." Naproti tomu "Denní Hlasatel" konstatuje, že "zápas bojován byl čestně, střetly se v něm dva hodně odlišné systémy athletické školy a volný systém americký nabyl převahy jako vždy před tím." — Také "Spravedlnost" dí, že Fríštenský zůstává i nadále prvotřídním zápasníkem.—Nyní se opět sděluje, že též Zbyszko stále luje, že také Zbyszko stále ještě sní o světovém chamionátu a zdálo by se, že snad žertuje když prohlašuje, že si přisvojuje světový championát ve volném zápasení amerického způsobu, ale míní prý to vážně, jak znovu v Louisville prohlásil. Utkal se tam s drem. Rollerem, předním americkým zápasníkem a porazil jej dvakráte za sebou. Poprve porazil jej za 8 minut a podruhé za 20 minut. Gotch sotva dá se pohnout k zápasu se Zbyszkem, ale jsou tu jiní zápasníci, kteří se s ním ještě utkají a dokáží, jaké právo asi si může činit na titul světového mistra v zápasení.

OBROVSKÁ NIAGARA JEST V OBJETÍ VLÁDCE ZIMY, LEDOVÉHO KRÁLE.

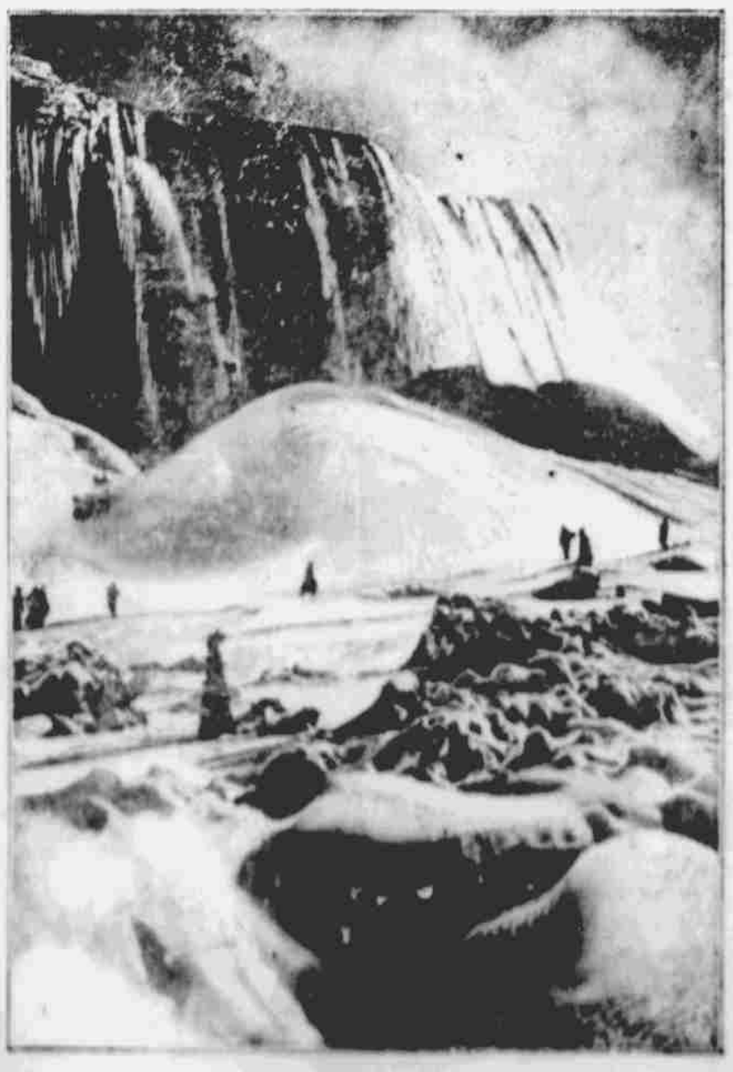

Mohutná Niagara, největší z amerických vodopádů, jest opětně v objetí krále zimy. Větší část vodopádů jest zmrzlá, a dole utvořil se ledový most, něm chodí.

PATNÁCTÝ SJEZD JEDNOTY Č. S. P. S.

Z úřadovny Velkořádu Č. S. P. S. státu Ohio, 13. února 1914.

Pět roků uplynulo jako voda a nový sjezd jest přede dveřmi. — Na minulém XIV. sjezdu odbývaném v Milwaukee, Wis., ustanoveno, aby příští XV. sjezd odbýván byl v Clevelandu ve státu Ohio.

Dle usnesení Velkořádu Ohio a za schválení Úřadovny Národního Hlavního Řádu sjezd tento bude odbýván v měsíci srpnu roku 1914, počínaje 23. srpnem. — Město Cleveland jest položeno u jezera Erie a není zapotřebí chválit místo posledním sjezdem určené. Naší snahou bude uspokojit co nejlépe jak et. vyslanec tak i hosty, jež k nám zavítají, tak až se budou vracet do svých domovů, by zachovali českému Clevelandu blahou upomínku.

Veškeré dopisy adresujte: Jak. Vacík, 8906 Lucia Ave., S. E., Cleveland, Ohio.

Prozatím srdečně zdravíme všecky bratry a sestry a na milé shledání s mnohými se těšíme v srpnu ve městě Cleveland, O.

Za Velkořád Č. S. P. S. státu Ohio,

Jos. Buliček, předseda,
Jak. Vacík, tajemník.

* * *

Vyslanci XV. národního sjezdu Jed. Č. S. P. S., v Cleveland, Ohio.

Alabama: Ant. Kuliška.
Arkansas: Albert Benesh.
California: Bohumil Kantner.
Connecticut: Chas. Pobuda.
Dakota: Tom. V. Pták.
Illinois: Jan Pecha, Frank Kříž, Eugene Frýdl, John Klaus, Martin Nosek, Martin Sinkule, Jos. P. Pecival, Jakub Jiráček, Josef Bečvář, Václ. Roubal, Otto Pergler, John Červenka, Jos. Spousta, F. B. Janovský, Jos. A. Šmejkal, Václ. Rašplička, Josef Hodina, Josef Bláha, Václav Procházka, Karel Kopecký, Rudolf Janda, Fr. J. Vykouk, Fr. Bouček, Anton Hýbl, J. W. Egermayer, Josef Tříska, Fr. J. Doubek, Frank Kolený, Cyrill Maleček, Rudolf Soukup, Vojtěch Šindelář, John Rada, Ant. J. Jambor, Josef Šmíd, Josef Kyprý, Bohumil Král, Tomáš Lupač, Václav Vodák, Jos. H. Filip, Ant. Vaňkář, Karel Raiman, Bohumil Linka, Josef Mařík.
Iowa: Jan Tlustý, Karel J. Karel, J. C. Uleh, V. Hurt, F. W. Slapnička.
Kansas: W. F. Sekavec.
Maryland: Karel Matoušek, Karel Ledvina.
Massechusetts: Josef Holzinger.
Michigan: Josef Vozka, Vlastislav Fučík, Josef Staněk.
Minnesota: Josef Fisher, Tomáš Král.
Missouri: Max Weil, F. Kounovský, Vác. Vinch, Jos. Solfronk, Jak. Bednář.
Nebraska: F. J. Sadílek, Josef Diask.
New Jersey: Fr. Heinige, B. Pitterman.
New York: Emil Čermák, Jan Kačer, V. W. Wojtíšek, Fr. Růžička, Fr. Táborský, Václav Hurka, Václav Švejk, Ferd. Mutinský, Bernard Here, M. J. Macháček, J. F. Thuma, Josef Fetyk, Jos. Červenka, Ant. Jursík, Ant. Zatřepálek, Karel Zajíc, Josef Veselý, Fr. Kopřiva, Matěj Ježek, Josef Kopecký.
Ohio: Václav Novotný, Karel Pintner, Alois Žák, Josef Bulíček, Jakub Vacík, Václav Vaněk, Jos. Hrubý, Václav Honěík, Fr. Hauser, Theo. Žahour, Jos. Švec, Frant. Janoušek, Václav Prokeš, Frank Mareš, Karel Šrettr, Ant. Koláček, Ven. Švarc, Fr. Wařák, Jan Junger.
Oklahoma: W. Peshek.
Pennsylvania: Václav Kníže, Karel Zelenka, Václav Kočka, Frank Choura, Frant. Čenský, st., Jan Aubrecht, Frank Hudec I., Václ. Král.
Texas: Jos. Dušek, ml., Eng. Pollach, Ant. Kulhánek, J. R. Kuběna.
Wisconsin: Karel Jiran, J. V. Luňák, Fr. Ryňák, st., Jos. M. Wilda.

J. V. Luňák,
tajemník Úřadovny Nár. Hl. Řádu Jednoty Č. S. P. S.

Dejte do své kapsy zisk překupníků, kommissionářů a malo-obchodníků.

"Přímo spotřebovateli" methoda prodávání dříví a jiného stavebního materialu přišla k uskutečnění. Není pouze jenom nejvíce úspornou, ale jest zároveň pro Vás jenom správnou a spravedlivou cestou při nakupování. Dává Vám tu samou příležitost, jako malo-obchodníkovi, který z velkoobchodu kupuje. Milliony dollarů bylo ušetřeno stavitelům v této zemi Hafer-ovou "přímo spotřebovateli" methodou při prodávání. Pakli Jste někdy od Hafer-a koupili. Vy víte, co to znamená, Vy víte, že Jste na svém účtu peníze ušetřili a že obdržený material byl mnohem lepší jakosti, nežli jaký byste jinde obdrželi. Zda-li Jste ještě nikdy od Hafer-a nekoupili, "Počněte nyní!" Zde není příčiny, proč byste stále měli poplatek těmto prostředníkům vypláceti. Tímto stanete se neodvislými. Uspokojení jest zaručeno a zvláštní zisk ve Vaší vlastní kapse zůstane. [redacted]

C. HAFER LUMBER CO. Council Bluffs, Ia.

☞ Česko-Americký Venkov jest listem pro každého českého muže, ženu a dítě. Každý zde nalezne hojnost nejlepší čítací látky pro sebe.

Nejlepším místem k nakupování stavebního dříví, jest
česká dřevařská ohrada.
Chicago Lumber Co.,
na 14. a Marcy ul., Omaha, Neb. 4917
Čeští prodavači Vás vždy ochotně a vzorně obslouží.

THE
MERCHANTS NATIONAL BANK
OF OMAHA, NEB.
UNITED STATES DEPOSITORY
Capital $500,000.00. Surplus and profits, $700.00.00.

The Merchants National Banka otevřela spořitelní oddělení a bude platiti na uložené peníze 3 procenta úroku ročně - - - - - -

Chceme s vámi obchodovat

2775

LUTHER DRAKE, President. FRANK T. HAMILTON, Vice-President.
FRED P. HAMILTON, Cashier. H. R. MEILE, Ass't Cashier. C. B. DUGDALE, Ass't Cashier.

Joseph Bliss & Son Co.,
komissionáři živým dobytkem.
Uspokojivý prodej. Rychlé vyplacení.
SOUTH OMAHA, NEBR.

FRANK YUN
vlastní čisté a hojně zásobený
řeznický a uzenářský obchod
V ČÍSLE 2208 JIŽ. 16. UL., OMAHA.
Bohatý výběr čerstvého masa, nejlepší jakosti a za ceny nejlevnější. Veškeré výrobky uzenářské dělá se té nejlepší jakosti. Objednávky mohou učiniti telefonem: Douglas 3428.