State Historical Society

Nejlacinější a [illegible] český týdeník na [illegible]ě.

POKROK ZÁPADU

BEST ADVERTISING MEDIUM.

Založen 1[illegible]1.—Roč. 40. Omaha, Neb., ve středu 7. června 1911. Číslo 46.

OMAHA.

— Vojna proti vydržování neřestných domů v Douglas County, nařízená okresnímu právníku Jamesu Englishovi guvernérem Aldrichem na základě nového zákona Albertova, je právě v plném proudu. Prvně bylo zakročeno proti Grace Waltonové, Mayme Nicholsové a Grace Woodsové, majitelkám to tři z nejznámějších resortů v omažském distriktu červených světel. Injunkce byly pak vydány i proti Emilu Leflangovi, majiteli domu č. 514 jíž. 14. ul., A. Lagrottovi z č. 1308 Capitol ave. a Anně Wilsonové z č. 912 Douglas ul. Ze strachu před pronásledováním a všemi dalšími nepříjemnostmi, které vyplynou ze zákona Albertova, uzavírají se již houfně resorty na sev. 9. ul. a obyvatelky jich se stěhují. Stěhování to začalo po půlnoci v neděli a trvalo do časného rána. Ulice distriktní byly přeplněny ženštinami a zaměstnanci expresních společností. Policie je přesvědčena již dnes, že na místě zůstane jenom několik resortů největších. Lott Finnekerová, jež neřestný dům vydržovala v č. 114 sev. 9. ul. po celých osm roků, vystěhovala se v pondělí časně ráno a pokyn k vystěhování dala i Anně Morrisové, která resorty pro ni drží v č. 116 a 118 sev. 9. ul. Nebojí prý se vymáhání nového zákona. Místností svojich i se živnostmi vzdává prý se proto, že v nejbližší době věnuje se obchodu v hotelu. My sami Albertovým zákonem mnoho dobrého si neslibujeme. Vždyť děvčata vyhnaná z resortů již dnes a to zcela veřejně prohlašují, že se nastěhují do domů soukromých a v těch že živnost svou budou provozovati nadále. Albertův zákon, tedy žádoucí ozdravení do poměrů v Omaze nepřinese, ale ještě spíše je zhorší na újmu daleko širších vrstev slušného občanstva.

— Do domu č. 1808 California ul. vnikl v neděli večer lupič, který, byv nemálo polekán pokřikem 13leté Ethel Valentineovy, tuto popadl, za nohu vytáhl ji z postele a chtěl ji vyhoditi oknem. — Děvče však se vší silou opřelo o rám a tak se zachránilo. Lupič pak dal se uličkou na útěk, při němž byl pronásledován Oscarem Boonstrou, jenž v místa ta byl přivolán dívčiným pokřikem. Jeho sestra uvědomila zatím policii, která za nedlouho byla v patrolním voze na místě. Když jí byl naznačen směr, kterým lupič se pustil, rozjela se za ním a za nedlouho jej taky chytila. Zatčený udal, že se jmenuje Bert Mitchell. Týž byl dopraven do policejního vězení a v pondělí dopoledne postaven byl za účelem předběžného výslechu před policejního soudce.

— Zdejší Česko-Bratrská církev se sídlem na jíž. 15. a Hickory ul. uspořádá již tento čtvrtek t. j. zítra veliký bazar, který slibuje státi se opravdu přitažlivou attrakcí tohoto čilého a snaživého sboru. Bazar bude zahájen o 3. hodině odpolední a po hodinové přestávce proveden bude večerní program, ve kterém mimo jiná čísla jest i zajímavá dětská hra "Josef", kterou sehrají dospělejší dítky, navštěvující "Křesťanskou snahu". Odpoledne sehrána bude menšími dítkami velmi poutavá hra "Popelka", která se v Čechách i v Americe všude, kde byla hrána, těšila neobyčejnému úspěchu. Pro bazar byla věnována celá řada velmi pěkných a užitečných předmětů a to jak se strany krajanů tak i Amerikánů. Vstupné 15 centů za osobu na zábavu odpolední i večerní. Dítky platí jen 10c. Vzhledem k tomu, že sbor pořádá bazar ten za účelem umoření svého dluhu na církevních budovách, dá se očekávati návštěva nejhojnější. — Během měsíce června týž sbor svým "Literárním kroužkem" uspořádá večírek společenský a důstojnou oslavou památky Kostnického mučedníka zakončena bude činnost jeho letošní saisony.

— V pondělí byla v Omaze zahájena konvence Nebrasských novinářů, vesměs to členů sdružení, známého pode jménem Nebraska Press Association. Sjezd vyměřen na tři dny a večery vyhraženy osvěžení zábavou. V pondělí byli novináři hosty v doupěti rytířů Ak-Sar-Ben, kde zažili chvíle upřímného a srdečného veselí při velmi pestrém a pěkném programu.

— Známý zdejší občan a krajan J. P. Brown ze 24. ul. a boulevardu byl před nedávnem postižen nešťastnou nehodou. Při shýbání a pokusu zvednouti se země spadnuvší lžičku sklouzl a tak nešťastně upadl, že si zlomil nohu. Úraz ten učinil jej na delší dobu k chůzi zcela neschopným. Doufáme však, že se přítel náš záhy zase zcela pozdraví, což mu přejeme z plného srdce.

— Okresním právníkem byly v pondělí podány tři další žaloby a stížnosti proti majitelům a nájemcům neřestných domů. Jedna z injunkcí vystavena byla proti L. V. Prenicovi, majiteli hotelu Omana jižní 15. a Jackson ul. Tři muži odpřisáhli písemné prohlášení, že se dne 22. května v hotelu tom sešli se dvěma sirenami, které je lákaly do svých pokojů. — Zcela klidně samy při tom podotýkaly, že se v hotelu za účelem tím zdržují už po delší dobu. Šli s nimi a do pokojů bylo jim po žádosti jich dodáno lahvové pivo. Druhý případ týká se domu na jíž. 12. a Douglas ul. a třetí domu na sev. 13. a Capitol ave. Okresní právník se v pondělí vyslovil, že očekává, že do dnešního dne nebude v Omaze ani jediného veřejného domu v distriktu červených světel.

— Při pondělní odpolední schůzi městské rady bylo delší dobu debatováno o tom, kdo vlastně zaplatí výlohy, spojené s použitím povozů a automobilů při nedávné městské parádě se strany městské rady, zda město samo, nebo členové městské rady. Po delším rokování bylo konečně usneseno, by si každý, kdo v zjednaném povozu jel, připadající naň obnos zaplatil sám. Účet Greenova hudebního sboru byl předán k vyřízení výboru přes požární, vodárenské a policejní záležitosti.

— Pondělek byl opět jedním z nejteplejších dnů posledního období. Teploměr vykazoval večer o 6. hodině 98 stupňů tepla. Asi za hodinu potom se poněkud ochladilo a do půlnoci klesla teplota na 83 stupňů. Pondělní vedro vyžádalo si první tři oběti, které jsou stiženy slunečním úžehem. — Jednou z nich jest i krajan a sice Jan Příborský z jíž. 14. a Dorcas ul. Týž byl vedrem přemožen při práci v dřevařské ohradě firmy Chicago Lumber Co., v č. 814 jíž. 14. ul. Byl dopraven do nemocnice sv. Josefa, kde se nachází v kritickém stavu dle zprávy ošetřujících jej lékařů.

— Na seznamu těžce nemocných už po delší dobu nachází se známý občan zdejší a krajan, p. Karel Altman z č. 1311 William ul. Znajíce stav jeho nemoce, přáli bychom mu ze srdce, by se jednou konečně ulevilo nejen jemu — ubohému, ale i těm, kteří jsou kolem něho. Těžký jeho osud upřímně sdílí s ním široká řada jeho přátel a známých.

Z LINWOOD, NEBR.

— Paní J. J. Kavanová a Antonie Foldová dlely ve Wilber na návštěvě minulý týden.

— Slečna Laura Foldová byla v David City v den zdobení hrobů.

— Paní M. F. Bartošová a slč. Barbora Minaříková byly ale z Omahy v den zdobení hrobů.

— Pan J. V. Shavlík koupil nový dvousedadlový kočár od p. M. Šťávy minulý týden.

— Pan J. L. Hoffman byl min. čtvrtek v Edholm, kde vykládal káru stavebního dříví pro pana Henryho Juránka.

— Pan Henry Juránek bude stavěti stáj a to jednu z největších v okresu Butler. Řezáč a Hoffman prodali dříví.

— Pan Emil Folda jel do Wilber minulý čtvrtek, by se taky rozloučil s panem a s paní Sadílkovými, kteří se připravují na cestu do Evropy. Dne 10. června hodlají sedat na loď. Přejeme jim šťastnou cestu.

— Sl. Lula Krebsová přijela na návštěvu k tetě, paní A. Kavanové a k přátelům minulý týden.

— Pan Jos. Shavlík z Morse Bluffs jel městem Linwood minulou sobotu.

— Co tyto řádky píšu, tak jsem něco zaslechl, že pan Frank Faytinger koupil taky automobil. Já myslím, že jich zde bude o několik více za krátký čas.

— Pan James Menšík koupil stohovák a stohovné na seno od pana M. Šťávy minulou sobotu. To je zase vše, se kterou se musí dřít.

— Pan Jacob Blatný započal se stavbou nové stáje. Pánové Fr. Blatný a Máca z Bruno jsou staviteli.

Z OHIOWA, NEB.

Ctěná redakce: — Doufám, že uveřejníte pár řádků ve Vašem ctěném listu P. Z. v zájmu nás Čechů. Byl jsem na den věnčení hrobů v Milligan na slavnosti na Národním hřbitově, na českém hřbitově. Četl jsem v novinách program slavnosti onoho dne a by jsem žádostiv slyšeti redaktora p. Havránka. Stál jsem blíže nové, ale dosud nedostavené chaloupky, kde se program odbýval, a ačkoliv jsem byl dosti blízko, přece jsem nebyl spokojen. Naše rodáky Čechy žádám za odpuštění, přirovnám-li je k mluvícímu stroji — grafofonu. Pro ně nic není posvátného. Ne snad pro všecky, ale jen pár těch, kteří též přijdou ne na slavnost, a ne na uctění památky našich milých z čisté povinnosti lidské, ale za účelem se sejití druha s druhem a rozmluvy o věcech, které vůbec tam nepatří. Zkracuji pak ty, kteří tam přišli ne za tím účelem, aby si řekli, jak se komu daří a jak prospívá atd., ale za účelem, který je věnován tomu dni, tomu zasvěcení a tomu účelu. Působí to trapně na jiného slyšeti něco, co neočekává. Proto dávám výstrahu a upozornění těm dotyčným., aby si přečetli a uvědomili účel toho dne a toho místa posvátného. Není-li pak jim pro ně, ať raději zůstanou doma a nedělají ostudu nám ostatním a sobě. Vím, že to mnohý snad tak nerozváží, ale pravdou to je přece. — Panu Havránkovi a celému výboru vzdávám dík, neb jsem slyšel pochvalu od lidu, který přišel se vzpomínkou, ne aby viděl souseda, ale aby vykonal návštěvu těm, kteří nás předešli. Jiní, ačkoliv nerozuměli, co se tam mluvilo, přece nerušili ty, kteří každému slovu rozuměli.

A abych pouze nehašteřil a nezlobil se, doznávám, že jsem viděl i dosti dobrých jiných věcí, které mluví samy za sebe.

Zatím na zdar!

Thomas Jícha.

Z BRUNO, NEB.

— Po delším čase přijel se podívat na domov dopisovatel a jednatel t. l. Novinky za čas ten, ovšem, nebyly, poněvadž místní zpravodaj je po celý čas pilně zaměstnán napájením žízněchtivých a těch v tomto čase je hodně, neb horka jsou strašná a již po delší čas panují a nenechají dlouho nutit k trochu občerstvení.

— Dále s potěšením je mi oznámiti, že náš přítel a známý krajan Josef Havel ucházeti se bude v příštích volbách za klerka okresní pokladny a proto již předem přejeme mu zdar a úspěch a doufáme, že nominaci pro úřad ten také obdrží. V místním okolí je dobře u všech Čechů znám a proto také může býti jist, že Češi známého krajana také vždy zvolí, neb vědí, že i celou energii pro ně pracovati dovede.

— Tak se přece jednou v tom Brně dočkáme toho, že zde bude založen pěvecký spolek. Je to ovšem již dosti pozdě v osadě ryze české, kde podobný kroužek mohl již po několik let působiti. Doufejme, že tentokrát se, jak náleží, uplatní k prospěchu veškeré věci české. Budeme ovšem rádi snahu jejich podporovati a tak snad přece vzdělávajícím pracem a věcem větší pozornost budeme věnovati, než jak se až do dnešní doby dělo.

— T. J. Sokol již po několikrát se přičinila o pořádání různých poučných programů, které však z příčin v každé osadě české snad se vyskytujících, neměly nikdy úplného zdaru a porozumění.

— Každoroční program, pořádaný veřejnou školou na ukončení školního roku, byl letos dosti slabě navštíven, ačkoliv byl dosti pečlivě vybrán. Tomu se mnoho divit nemusíme, neb jinde je to skoro stejné.

— Za poslední čas přibyla také do našeho města kočující fotografická dílna a kuželky, takže se tady hraje jako v Čechách o Božím hodě.

— V minulých dnech obdrželi již na farmářský elevator potřebný materiál, takže v brzku již se začne na stavbě pracovati. — Vhodné místo není ještě definitivně vybráno, doufá se však, že i to během několika týdnů se zakoupí.

— Vyhlídka na dobrou úrodu obilí v okolí ukazuje se dosti nadějně a toto stojí v dobrém stavu.

— Pan F. J. Řehák byl minulý týden se podívati na západní straně Nebrasky, kde zakoupil pěkných 40 akrů pozemku.

— Minulý týden pochováno na Národním hřbitově 1 a půl roku staré dítě p. J. Kreta. Pohřbu súčastnilo se mnoho krajanů z místa a okolí.

NOVINKY Z ABIE.

— Naše městečko bude míti zde sedláře, který se sem přistěhoval se svojí rodinou z Omahy. Je to pan Kugler a my svého nového sedláře přijmeme s radostí. Vykoupil sedlářské zboží od Mashek Bros. a bude míti svůj obchod ve stavení Semrád Bros. Přejeme p. Kuglerovi a jeho rodině štěstí a zdraví v našem městečku.

— Stavitelové Vidlák a Petrus dělali nějaké opravy na domovu pana Cyrilla Saláka.

— V úterý se odbývalo Zdobení Hrobů v Linwood na linwoodském hřbitově, kamž byla povolána Abie Concert Band, aby hrála při průvodu. Bylo tam též mnoho lidu z Abie, tak že je to dokladem pro to, že Abie podporuje slavnosti okolních městeček. Loňského roku byli v Brně na podobné slavnosti. A proto i Abie žádá sousední městečka, aby se letošního roku dostavila dne 4. července na slavnost do Abie nejhojnějším počtem svých příslušníků.

— Nezapomeňte se dostavit do Abie dne 4. července, kdy se bude slavit velký dénlaj.

Pod. Sokolky Tyrš, čís. 1. — Sokolky pozor! Zítra, ve čtvrtek, 8. června 1911, odbývati se bude mimořádná schůze, ve které projedná se záležitost ohledně uspořádání soukromé zábavy. Dostavte se všechny!

R. A. Líbal, předsedka.
Anna Brodil, tajemnice.

NOVÁ ŠKOLA V OMAZE.

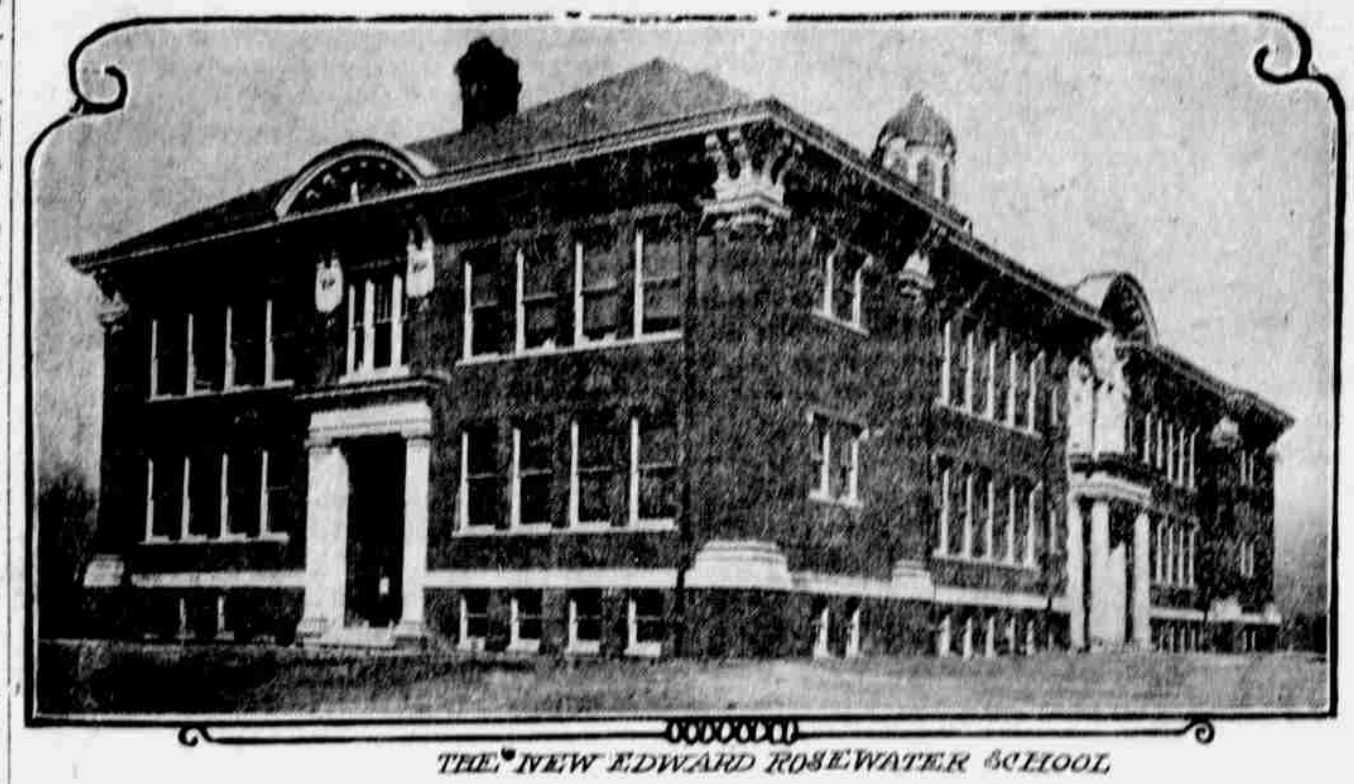

THE NEW EDWARD ROSEWATER SCHOOL

POJMENOVÁNA BYLA PO AMERICKÉM ČECHU — EDWARDU ROSEWATEROVI.

— V sobotu odpoledne konala se slavnost formálního otevření a veřejného odevzdání školy Edwarda Rosewatera na jižní 13. a Phelps ul., při čemž oslavena byla zároveň památka muže, po němž pro veliké zásluhy jeho byla nová školní budova pojmenována. Tato čítá celkem 16 velkých světnic a byla nedávno při nákladu $100,000 dokončena. Na návrh dra. Holovtchinera byla pojmenována po Edwardu Rosewaterovi. Slavnosti súčastnila se veliká řada osob z kruhů učitelských, obchodních a občanských. Členové školní rady se dostavili do jednoho. Z významných osobností přítomni byli universitní kancléř dr. Samuel Avery; Robert Cowell, dlouholetý přítel Ed. Rosewatera; Victor Rosewater, oslavencův syn; dr. W. M. Davidson, školní superintendent; dr. E. Holovtchiner, člen školní rady, Alfred Kennedy, předseda školní rady; sl. Clara F. Cooperová, bývalá principálka staré školy Forestovy, a pí. Martha W. Christianeyová, principálka školy nové. Mr Cowell ve své řeči zmínil se o životě a významu zesnulého Ed. Rosewatera, který r. 1854 přijel do Ameriky z Čech beze vší znalosti řeči a poměrů mezi Amerikány, dále o tom, jak se usadil v Clevelandu se svojí rodinou, kde se počalo štěstí na něho usmívati, jak pak přišel do Omahy r. 1863 a zde začal pracovati ve prospěch všeho lidu a bojem tím jak to přivedl k významu jedné z nejprominentnějších osob ve státu. Universitní kancléř Avery se vyslovil, že Omaha nemohla zesnulému Rosewaterovi prokázati svou vděčnost a úctu případnějším způsobem, než tím, že jeho jménem pojmenovala jednu ze svých škol. V uctění Rosewaterově uctila Omaha jednoho z mužů, kteří si o školství zvláště získali zásluhy, na něž se vždy bude hleděti s největší úctou a vděčností. Školní rada pak nemohla učiniti lépe, než pojmenovati tuto novou budovu po muži, jenž vedle Čecha byl i velikým a upřímným Amerikánem, což dokazuje jeho práce a celý jeho život. Ten byl téměř prosycen zájmy nikoli vlastními, ale zájmy o blaho celé veřejnosti. Dokázal to v legislatuře a zároveň i jako vydavatel časopisu "Bee," jehož tendenci zcela zasvětil zájmům širokých vrstev lidových. Po té promluvil syn zesnulého, Victor Rosewater, který, vděčně vzpomínaje svého otce mezi jiným připomenul, že je skoro zázrakem, co vše podařilo se vykonati muži, jenž do této země přišel z ciziny jako chudičký hoch. Proto dnešní pocta, kterou jemu Omaha prokazuje, je daleko významnější, než jakou by byla bronzová medaile aneb sebe větší a nákladnější pomník. On sám za svého života nikdy si nepomyslil, že by kdy jednou mohla býti pojmenována po něm budova tak významná a pro rozvoj národního života tak důležitá, jakou bez odporu je budova veřejné školy. Pocta ta je mu dnes jistě nejmilejší. Již proto, že do školní budovy této za vzděláním docházejí většinou dítky rodičů-dělníků, kteří právě jako on přišli sem z ciziny, by snahami svými pracovali ku povznesení jména nejen své staré, ale i nové vlasti. Mr. Cowell mimo výše uvedené podotkl ještě, že sám cítí neskonalou radost nad tím, že se k významné slavnosti této sešlo tolik a významných osob, aby uctily památku muže, jenž si získal nejen o rozvoj Omahy, ale i tohoto celého státu zásluhy v pravdě nehynoucí. — Jako člověk, který se narodil v zemi, kde lid po celá století byl štván a pronásledován, splynul s lidem a láskou zasvětil mu celý svůj život. Sám jako silný miloval slabší a chudé. Sám pomáhal ale nikdy od nikoho nic nepožadoval a úskoku a humbuku přímo se štítil. Bil se a bil se poctivě, aby při tom vždy a všude zůstal čestným člověkem. Dr. Holovtchiner podal potom stručný nástin jednání o pojmenování nové školní budovy a poznamenal, že ji pojmenovala po něm proto, že Rosewater byl mužem, který, jakkoli sám pocházel z původu velice nízkého, svou pílí a vytrvalostí stal se jedním z nejpřednějších občanů města Omahy. — Po té promluvily ostatní jmenované osoby a slavnost ukončena byla zpěvním a hudebním programem, po kterém následovala prohlídka nové školní budovy, která byla pojmenována po velikém Americkém Čechu, — Edwardu Rosewaterovi blahé paměti.