POKROK
PUBLISHING CO.

vydává
POKROK ZÁPADU
s státní výlohou

v Crete pro Saline okres, Neb., v Bokyjer a Clarkson, pro Colfax okres, Neb., ve Wilson, Kans., pro stát Kansas, v Cedar Rapids, Ia., pro stát Iowa, v St. Paul a Minneapolis, Minn., pro stát Minnesota a v Tyndall, S. D., pro státy South a North Dakota.

Předplatné

Pro Spojené Státy $1.00. Pro Canadu $1.50. Do Evropy $2.00 ro.ně.

Zásilky peněžní dějtež se pomocí poštovních poukázek (Money Orders), expresních poukázek (Express Money Orders), bankovních poukázek (Bank Draft), anebo v registrovaném dopise.

Oznamujete-li své přestěhování, udejte starou i novou adresu.

Dopisy z kruhů čtenářstva ochotně uveřejníme. Musí býti stručné, psané bez úmyslu někoho osobně poškoditi a podepsány pravým jménem, ať již má býti v redakci utajeno, anebo s dopisem uveřejněno.

15

Republikáni v Oregonu zvolili demokrata do spolkového senátu. Říká se, že historie se opakuje, avšak v tomto případě budou asi republikáni dlouho čekati, nežli demokrati jim opláti podobný kompliment.

*

Poslední ruská vládní půjčka byla umožněna jen tehdy, když vláda uvolila se platit 4½ procent úroků z vypůjčených peněz, a za to obdržela 89 rublů za 100. Naproti tomu bondy Soustátí přinášejí majitelům pouze 2 procenta, a vláda obdrží za 100 dollarů 102. Jest pouze jedno Rusko a jedny Spojené Státy.

*

Radostným úkazem minulých dnů možno nazvati pohotovost, jakou osvědčili různí národové ve snaze pomoci obětím hrozného zemětřesení v Italii. Veliké neštěstí sblížilo lidi, probudilo cit solidarity a vědomí stejného a společného osudu. Zapomnělo se na rozdíl národnostní, náboženský; nad všechno to lidstvo pozvedlo humanitu. Takové úkazy měly by býti častější — a tak snad snáze lidstvo pochopilo by myšlénku světového sbratření.

*

Našim lesům do nedávna nebyla věnována žádná péče. Bylo až příliš hřešeno na účet tohoto přírodního bohatství, dokud president Roosevelt a znamenitý znalec lesnictví, Pinchot, nezahájili kroky k zamezení ničení lesů. Z počátku snaha ta odbývána byla úsměvem a nescházeli i ti, kteří dokazovali, že akce ta nesetká se s úspěchem. Pochybnosti však mizí nyní, kdy je vidno, že akce ta je nejenom úspěšná, ale znamená zároveň zisk pro vládu i státy, v nichž jednotlivé lesní reservace se nacházejí. Zprávy z lesního úřadu ukazují, že první zkoušky setkaly se s větším úspěchem, než bylo očekáváno. V roce 1908 vláda prodala stavebního dříví v ceně $850,000 z lesních reservací, z nichž čtvrtinu obdržely státy, v nichž reservace se nacházejí a ostatek plynul do pokladny vládní ku krytí výloh, spojených s vedením lesnického odboru. V odborných kruzích vedle toho tvrdí se, že nový systém budoucnosti lesů značně prospěje. Tohoto roku prodej dřeva bude větší, bude obnášeti asi $1,000,000, a bude vzrůstati každým rokem. Není pochyby, že při ekonomickém hospodářství lesy Spojených Států vynášeti budou slušný obnos a vedle toho i různým státům plynouti budou příjmy ku zvelebení škol a na jiné potřeby kulturní.

*

Aféra paní Steinheilové dosud sice Paříž baví, ale jak se zdá, sensace chtivé obyvatelstvo pařížské touží už po jiné. V minulých dnech rozepsaly se různé royalistické časopisy pařížské o sensační aféře, zatajivše jména súčastněných osob a sdělivše, že syn vysoké osobnosti měl tajný poměr s manželkou jistého advokáta, kterého prý konec konců zastřelil. Samo sebou se rozumí, že nová sensace dokonale byla rozvlečena a uveřejněny takové podrobnosti, že Paříž nedočkavě očekávala nový společenský škandál. Dle těchto podrobností soudilo se, že vrahem vlastně nemůže býti ani nikdo jiný, než sám syn presidenta francouzské republiky André Falliéres. Mladý Falliéres udržoval prý nedovolený poměr s manželkou svého přítele, známého a velmi oblíbeného advokáta pařížského Astresa. Týž kdysi překvapil prý oba milence a když došlo ku srážce, byl synem presidentovým zastřelen. Naproti tomu však opětně se tvrdí, že mladý Falliéres paní Astresovou ani neznal a tudíž nemohl ani udržovati s ní styky, ani zastřeliti její ho manžela. Advokát Astres skončil prý sebevraždou, rozrušen jsa nad vleklou nemocí. Tato a jiné poslední události velmi špatné světlo vrhají na vysoké panstvo francouzské, které jak se zdá nad vše ostatní má vyvinutý smysl pro rozmařilost a rozkošnictví. Výše uvedený případ a nedávná aféra paní Steinheilové jsou toho důsledky.

*

Evropské mocnosti přestihují se v hotovení balonů a vzduchoplavů k účelům válečným. Nedávno zhotoven byl pro ruskou armádu řiditelný balon a zkoušky s ním uspokojily do té míry vojenské kruhy, že povoleno bylo dalších $1,083,000 pro vzduchoplavbu. Továrna balonů v Paříži obdržela objednávku ruské vlády na balon posledního francouzského typu. Tento bude státi $60,000 a bude držeti asi 125,000 kubických stop plynu. Bude míti dva motory, každý z nich o 8 koňských silách. Další velký řiditelný balon bude zhotoven v Rusku v ceně $100,000. Vojenské úřady ve Washingtoně obdržely informaci, že balon německého barona Zeppelina, s nímž nadělalo se tolik hluku, nemá žádné valné ceny pro potřebu vojenskou, poněvadž je vlastně pozměněným typem řiditelných balonů. Poslední Zeppelinův balon má tolik síly, že unese 16 tun nákladu. Je to sice pokrok ve vzduchoplavbě, ale celkem ve válce, i kdyby takových válečných balonů užito bylo ku ničení skladišť, docků, arsenálů a pod., velké ceny by neměly.

Častokráte položíme si otázku, jak to asi vypadá v Rusku po revoluci? Měla-li konec konců nějaký mravní výsledek a jak se tam nyní žije! Rusko je od nás příliš vzdáleno, než abychom si mohli učiniti správný pojem o tom, jakými cestami se tam nyní chodí. Jisto jest, že stále se popravuje a stále posílá na Sibiř, ale není již atentátů, jež by budily pozornost celého světa, není častých demonstrací, při nichž proudem tekla by krev. Čím zabývá se mysl toho "mladého Ruska", které do dob nedávných k sobě poutalo pozornost pro své ideové zápasy? Nevíme! Jen tu a tam nahodile odkryjeme cípeček té záhady! Aféra s pověstným románem mladého ruského autora Arcybaševa, jenž nese název Sanin, dává nám aspoň poněkud tušiti, jaké nálady ovládají mysl mladého intelligentního Ruska. Román ten způsobil na Rusi obrovský rozruch pro svoji zvláštnost a rázem, třebaže neprávem, dávána byla mu důležitost taková, jako některým dílům Tolstojovým a Turgeňevovým. Praví se, že Sanin je románem, který dává světu věděti, jak v Rusku žije se po revolnci. Románem tím, který vedle ruštiny vyšel pouze ještě v němčině, zabývá se spisovatel F. V. Krejčí v posledním čísle "Akademie", vycházející v Praze. Praví, že román rozbírá duševní stav revoluční mládeže ruské po revoluci, ukazuje její vnitřní roztříštěnost, bezradnost, slabost vůle a nejistotu cílů. Hlavní rek románu hlásá u Rusů novou filosofii, něco neobvyklého, s čím až dosud neshledali byste se v dílech ruských literátů — filosofii požitku a štěstí. Máme prý pamatovati, že jen jednou žijeme a proto prý třeba žíti co nejvolněji a nejradostněji, bez ohledu na zákony morálky. Spisovatel udeřil románem svým na strunu novou a ta způsobila mohutnou ozvěnu. Kniha vyšla ve dvou vydáních a ve dvou týdnech byla rozebrána. A dostavily se účinky! Mladí snažili se žít dle daného vzoru! Vláda proto nechala zabaviti knihu, ale poptávka po knize byla taková, že platilo se 30 až 40 rublů za jeden výtisk jmenované knihy. Nyní kniha vydána byla v Německu a do Ruska se pašuje. Nauka rozmařilosti, nezodpovědnosti a prostopášnosti nalezla přečetné vyznavače. Nový obrat v smýšlení "mladého Ruska", sestávajícího z vrstev vzdělaných, gymnasistů a pod., vzbudil podivení. Revoluční duch mládeže ruské, který budil podiv svojí odvahou a mužností, rázem přejal novou tvářnost a kochá se v okamžitém štěstí. Snad je to jen pro chvíli, neboť nelze věřit, že svrhl se tak silácký, podivuhodně hrdinný duch revoluční u vzdělané ruské mládeže docela. Vliv tento sotva dotekne se vyznavačů myšlénky revoluční ve vrstvách dělnických, které chtějí duševní osvobození a které dobře vědomy jsou si toho, co chtějí.

TABÁKOVÁ VÁLKA

Za minulých několik roků mnoho se napsalo, co týkalo se jistých nepříjemností mezi pěstiteli tabáku a handlíři a kupci v tomto bytinou. Abychom lépe mohli pochopit celý stav věci, jest nutno krátké vysvětlení o tomto předmětu. Tabák jest v několika jižních státech hlavní plodinou tamních rolníků. Zdar tabáku a jeho cena rozhoduje mezi blahem a hojností, anebo bídou a nouzí v této krajině. Každému čtenáři, který sobě jen drobet všímá našeho národního hospodářství, jest dobře známo, jakou moc mají jisté společnosti, trusty zvané.

Kupci tabáku viděli již před lety, jakých výhod možno docíliti dobrou organisací a dle toho také jednali. Spojili se ku ovládání tabákového trhu a ovšem také stanovení cen téhož, ku velké škodě a urputnosti se strany pěstitelů. Slovem, utvořili tabákový trust. Majíce takto neobmezenou moc ve své ruce, platili za tabák časem až pramizerné ceny. Cena tou dobou kolísala mezi 5 a 10c za libru. Což bylo dle udání pěstitelů mzda za práci s tím spojenou přímo chudá, až žebrácká. Rolníci konečně nasyceni tohoto ohavného způsobu vykořisťování, na pokyn American Society of Equity postavili se na odpor. Utvořili mezi sebou mocnou organisaci pěstitelů tabáku a určili cenu svého výrobku. Nyní započala vojna a nepřátelství mezi pěstiteli a tabákovým trustem. Čtenáři se budou pamatovati na ty krkolomné činy, které byly posílány do veřejnosti, co prý vše konají tak zvaní "noční jezdci". Dle těch bylo hlásáno vražed a paliěství bez konce. Ovšem vše bylo připsáno na účet pěstitelů tabáku a členů A. S. E.

Že tyto paliěské a vražedné zprávy měli svůj původ od hlav podrážděného trustu a že se daleko nezakládaly na pravdě — to se většina čtenářů na severu nedozvěděla a přece nade vši pochybnost jest to pravda. Že na tom bylo docela něco pravdy, jest docela víře podobno, že však bylo až do krajnosti přehnáno, také jest do jista pravdou. Zároveň jest pravdou, že Jednota co celek přísně každé násilí odsuzovala a kárala.

Předseda spolku sám navrhnul odměnu na vypátrání zločinců. — Není mým úmyslem omlouvat zločin a násilí. — Musíme ale také vzít na uváženou okolnosti s tím spojené. Můžeme říci — bylo to ve vojně — jaký tedy div, že obě strany se chopily výstřednosti a časem ostrých zbraní. Že nikdo v této patálii neztratil život, jest docela jisto. Za násilí spáchané byli zodpovědni pouze některé horké hlavy jednotliveů. Spolek pěstitelů s tím neměl, dle hodnověrných zpráv, nic společného. Také jest docela víře podobno, že členové trustu byli původci mnohých těch násilností, aby tím přivolili v nemilost pěstitele tabáku u veřejnosti. Boj tento trval málem dva roky. Konečně minulý podzim nastalo příměří. — Trust povolil a vyslal své agenty ku spolku tabáku, za vyjednávání o cenu téhož.

V krátkém čase se obě strany dohodly a smířily. Tabákový trust se uvolil na ceny za tabák žádané. Tato byla od 17 do 20c za libru, dle jakosti. Tento prodej tabáku zahrnul do milionů liber. Byla to úroda za dva roky.

Tímto zakončila povšechná tabáková vojna. Že tamní farmáři jásali nad tímto vítězstvím nad hrdým trustem, netřeba podotýkat. Že trust na to hledí kysele, jest také pravdou.

Zde dlužno podotknout, že ty nedávné výtržnosti a odsouzení jistých nočních jezdců na Jilu, nemělo nic společného s tabákovou válkou. Tam se jednalo o právo lovení ryb, a nic jiného.

J. F. Drábek.

ODEPŘENÍ VYDÁNÍ RUDOVIČE

Před krátkým časem značný rozruch způsobila aféra K. Rudovičova, ruského uprchlíka, o jehož vydání vláda ruská velmi energicky usilovala na základě tvrzení, že týž není provinilcem politickým, nýbrž zločincem. Vláda Spoj. Států ocitla se na rozpacích a nejsouc dostatečně o provinění Rudovičově informována, učinila kroky k jeho vydání.

Tu však ozval se energický protest proti jeho vydání a podány důkazy, že Rudovič dopustil se skutků svých jen v obraně proti násilnostem vládních ruských pochopů. Případ Rudovičův měl něco podobného s případem Jana Pourena, který rovněž žádán byl ruskými autoritami, ale jehož vydání Spojené Státy odepřely vzhledem k tomu, že dokázáno bylo, že Pouren byl provinilcem politickým. O získání Rudoviče vláda ruská pracovala však všemi možnými prostředky. Byl obviněn z vraždy, žhářství, podvodu a různých jiných činů, jež samy o sobě byly prostým zločinem a dávaly ruským úřadům právo žádati vydání provinilce. Vyšetřováním však nad každou pochybnost bylo zjištěno, že Rudovič je žádán z příčin politických a že ruská vláda potrestáním jeho chce dáti výstrahu všem těm, kdo bojují a bouří se proti vražednému absolutismu.

Rudovič a řada stejně s ním smýšlejících druhů bránili pouze své domovy, napadené carskými pochopy, kteří přepadli ženy a dítky, nakládajíce s nimi jako s dobytkem. Proti násilí v sebeobraně užili též násilí. Bránili se týmže způsobem, jakým na ně byla útočeno.

Vláda Spoj. Států uznala, že Rudovič je provinilcem politickým a odepřela jeho vydání, k čemuž značně též přispěla bezvýslednost snahy, aby v případě vydání Rudovič souzen byl pouze z civilních přestupků a žádných jiných.

Zkušenosti ukazují, že ruská vláda tuze málo dbá o vydání zločinců skutečných, podaří-li se jim uniknouti ze země. Množství uprchlíků, žádaných ruskými úřady pro civilní přestupky, souzeno bylo pro politické přečiny, jakmile jich vydání bylo dosaženo a tito ocitli se na ruské půdě. Obyčejně odsouzeni byli buďto k smrti, anebo posláni byli do vyhnanství na Sibiř.

Za poslední rok — jak ze zpráv vidno — 5,000 ruských lidí, hlásících se k revolučnímu a pokrokovému hnutí, odsouzeno bylo k smrti a zastřeleno a dalších 42,000 posláno bylo na Sibiř.

SPISOVATEL K. V. RAIS PADESÁTNÍKEM

K. V. Rais, spisovatel "Zapadlých vlastenců", "Západu", "Pantáty Bezouška", "Kalibova zločinu", "Půlpánů", "Lopoty", "Na lepším", "Stehle", "Paničkou" a celé řady jiných dobře známých děl, slavil 4. ledna letošního roku své padesáté narozeniny a smysl nakladatelský využil příležitosti, aby vhodně bylo zahájeno vydávání sebraných jeho spisů. Rais, ani u nás, kde nejlépe se daří literatuře detektivních románů a novel, a kde kniha opravdu dobrá má odbyt hodně pomalý, nepotřebuje zvláštní reklamy. A nebylo snad ani třeba čekati na slavnostní příležitost, aby bylo přistoupeno k souhrnnému vydání jeho spisů. Má-li kdo všechny vlastnosti opravdu lidového povídkáře, spisovatele, který je svými čtenáři nejen čtán, ale i milován, novelisty, jenž má velikou zásluhu, že každou svou knihou nejen dovedl upoutati a pobaviti lidové čtenáře, ale vždy jí i přispěl k zvýšení jejich vkusu — je to u nás Rais. Rais sám hlásil se v některých prvých svých pracích, jež byly určeny mládeži, k Třebízskému, z něhož pořídil některé edice a jemuž napsal pěkný, věcný životopis. Ale mimo historické náměty a stupňovanou, rozechvěnou, ne však exaltovanou citovost, v níž se u něho mění elegičnost a smutek Třebízského, nemá s ním mnoho společného. To tím méně, že již v prvých svých dílech je Rais jasným, otevřeným duchem, jakým jeví se později v nejvlastnějším svém oboru, v lidové a vesnické povídce. Rais je nejšťastnější, umělecky nejvýše stojící český povídkář. V líčení svém, svými přesnými, ostrými a neclenými kresbami osob, plných životnosti a upřímnou, nestrojenou prostotou děje svých povídek je realistou. Ale všechna svá líčení, odpozorovaná bystrými postřehy skutečnému životu, podbarvuje svým optimistickým názorem životním, na jehož půdě stírá se křiklavá disharmonie skutečného života a přechází v tlumené barvy mírného, tichého smutku, jenž nikdy není bezuzdějný a s nímž Rais pozoruje a přijímá život. Tak stává se Rais mnohem více než dobrým povídkářem: je opravdovým básníkem prostého všedního života.

Naříkáte na žaludek?

Trápí vás zácpa? Máte častou závrať? Vezměte jednu nebo dvě Severovy Pilulky pro játra. Odporučitelny pro každého, ať muže či ženu. Působí beze všech bolestných následků, bez průjmu, zvracení, neb střevních křečí. Nepůsobí žádných nesnází. Jediná zkouška přesvědčí vás o jejich léčivých vlastnostech. Krabička těch pilulek za 25c ve všech lékárnách. W. F. Severa Co., Cedar Rapids, Ia.

Slavnostní otevření ČSPS. síně v Solon, Ia.

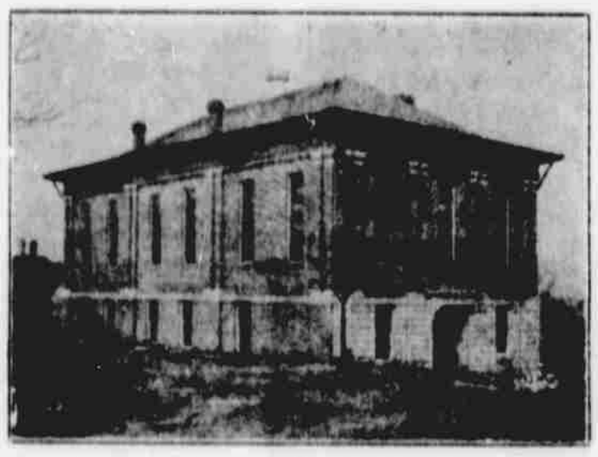

Nová budova řádu Láska, číslo 164, ČSPS., v Solon, Ia., otevřena bude dne 10. února 1909. Tato budova s lotem a úplným zařízením stála blíže 15 tisíc dollarů. Považíme-li, že Solon je jen malé české městečko, které nemá ani 500 obyvatelů, musíme uznati, že ukázali tamní naši krajané skutkem tímto velkou obětavost.

Malý oznamovatel.

Za oznámky, v této rubrice uveřejněné, čítáme za každé slovo jeden cent za každé uveřejnění. Zároveň s oznámkou musí býti zaslán i obnos peněžitý. Oznámek menších než za 25 centů za jedno uveřejnění nepřijímáme. Oznamovatelé mimo Omahu musí v oznámce své uvésti vždy adressu, na niž se přihlášky mají díti, ježto nám nezbývá času k vedení korrespondence mezi oznamovateli a přihlašovateli.

HLEDÁM PRÁCI na farmě anebo kdekoliv jinde. Vyznám se dobře ve farmářské práci, neb pracuji již po 15 roků na farmě. Může se tedy každý na mne spolehnouti s jakoukoliv prací. Mluvím česky a anglicky. Přihlášky přijímá z ochoty adm. Pokroku Západu, Omaha, Neb. 28-2z

HLEDÁ SE Josef L. Kubeš, který má býti v Omaze, neb So. Omaze, by on sám, neb některý krajan mi sdělil jeho adressu, by se mohla urovnat pozůstalost po jeho rodičích. Nechť píše: Frank Vávra, Crete, Neb., P. O. Box 573. 28-3

NA PRODEJ pěkný majetek v živém, úplně českém městečku Linwood, při hlavní silnici. Domek je zánovní o 4 světnicích, 2½ lotu k tomu, každý 60x150 stop; kolem cementové chodníky. Další podrobnosti ochotně sdělí redakce tohoto listu. 27tf

POZEMKY V MISSOURI na prodej! Vzdělané farmy od 40 akrů do 300 akrů, velké úrodné zahrady, sytá pastevní tráva jsou. Podnebí velmi mírné a příznivé! Zdravé vody dosti. Dobré příležitosti to si ukázati levných pozemků. Píšte na John Protiva, Willow Springs, Mo. 27tf

HLEDÁME DOBRÉHO PRODAVAČE pro prodej piano a varhan. Musí si býti bodbalkem, zkušen pro nejlepšího mladíka v prodeji, který umí dobře česky a anglicky. Bude přijeto mezi prvními ráno a bude pouze prodávat ale a v okolí. Platíme dobře a provisi. Adresujte: Gazet Piano Co., 929 Second Ave., Cedar Rapids, Ia. 27tf

PŘIJME SE KREJČÍ na kalhotovou a vestovou práci. Hlaste se u Antonína Kochánka, Albion, Neb. 27tf

NA PRODEJ 40½ akru v krásné zlaté pobřeží, kraslicí a mírnou Lynch, Boyd okres, Nebraska, vše vzdělána, vyjímaje 2 akry vše ogrožena, dobrý dům o 4 světnicích, dobrý studný sklep, dobře vyzementovaný, dobrá stáj pro 10 koní, dále stáj pro 7 krav, kurníkem a tunda pro boggy, stáje pro telata a prasata, dvě studny, zahrada a kurník, pěkný háj. Farma má české obyv. O bližší podrobnosti hlaste se u H. Rickgauer, Bristow, Neb. 27tf

NA PRODEJ anebo na výměnu v majetku, tři velkých kusech 20,000 akrů farmářských pozemků ve středním a Panhandle okresu Texasu a dále 12,000 akrů v střední části Texasu v celku 30 procent na výměnu, ostatek v hotovosti. Bližší u Boice & Porter, zast. A. Esser, Merkel, Tex. 26-5

HUDEBNÍKŮM K POVŠIMNUTÍ! Mám na skladě velký výběr hudebního dechové nástroje pro největší i nejmenší hudební kapely. Mám kysy nejnovější i známé od roku 1866. Prof. F. Hochta, Týndall, S. D. 24tf

FOTOGRAFICKÁ DÍLNA na prodej v ryze českém městě, kde je zajištěno dosti práce, totiž dobrá budoucnost. — Prodá se velmi lacino za příznivou stěhování se na domovinu. Hlasto se u K. Lád, Clarkson, Neb. 20-tf

MLADÝ MUŽ, ženatý s jedním dítkem, dobře obeznámený se vší prací na farmě, přál by si farmu pronajmouti, anebo zelonéně pro řádného hospodáře pracovati. Laskavé nabídky adresujte na Pokrok Západu. 21tf

NA PRODEJ lacině nebraské pozemky. 300 akrů v Cheyenne okresu v Nebrasce; dobré farmářské pozemky. Jen $8.50 za akr. Bližší sdělí vám Hicks, 219 Board of Trade, Omaha, Neb. 13tf

FARMY NA PRODEJ! 53 zařízených farem na prodej poblíže, Weston, Wahoo, Touhy, Valparaiso, Agnew a Ceresco. — Farma 160 akrů, 2 míle od města, cena $57.50 za akr. — Farma 160 akrů, 1½ míle od města, cena $60 za akr. — Farma 120 akrů, 1½ míle od města, $70.00 za akr. — Farma 80 akrů, 2 míle od města, cena $62.50 za akr. — Též máme na prodej několik domů ve Weston a dobrý smíšený obchod s obchodní budovou, který se prodá lacino; jest to dobrá příležitost pro Čecha. Kdo by si přál koupiti farmu, může se na nás obrátit s důvěrou, aneb nám dopsati; jsme ochotni s radostí farmy ukázat, aneb zaslat seznam ostatních farem. Fr. Hakel & Jos. Jiša, Saunders County, Weston, Nebr. 13tf

KREJČOVSKÝ ZÁVOD, dobře zařízený, prodá se za velmi výhodných podmínek. Obchod nalézá se v okresním městě v dobré krajině silně Čechy obydlené. Možno vykoupiti buď pouze obchod s dílnou aneb vše i s budovou. Dotazy a bližší podrobnosti adresujte na: Pokrok Západu, 1325 William St., Omaha, Neb. 19tf

UČTE SE ANGLICKY!

ANGLICKÁ ŘEČ je každému v této zemi nejvýš prospěšnou. Neumíte-li ještě dobře anglicky, začněte se hned učiti. Nejsnáze a nejdříve naučíte se anglicky mluviti, čísti a psáti z našeho **"Samouka česko-anglického,"** nových to anglických úloh výtečné methody. Chceme, abyste se sami přesvědčili a pošleme Vám několik úloh na ukázku. Píšte nám dnes a adresu píšte: **"Samouk česko-anglický," 712 W. 18th St., Dept. P., Pilsen Station, Chicago, Ills.**

$17.50 VICTOR

nový talířový fonograf.

Velký výběr českých rekordů.

Poctivým lidem dáváme též na splátku $1 týdně.

Každý stroj zaručen.

Též máme na skladě rekordy se skladbami po obou stranách. Za jednu cenu dvě skladby. Ceny od 60c do 75c.

A. CECHA,
hodinář a zlatník,
1248 jižní 13. ulice, Omaha